



PREFEITURA MUNICIPAL DE PRIMAVERA

LEI Nº 038 /2016.

EMENTA: Dispõe sobre o Orçamento Fiscal e de Seguridade Social do **Município de Primavera** para o exercício financeiro de 2017 e das outras providências.

A **PREFEITA CONSTITUCIONAL DO MUNICÍPIO DE PRIMAVERA**, Estado de Pernambuco, no uso de suas atribuições legais, conferidas pela Lei Orgânica Municipal:

Art. 1º - O Orçamento Fiscal e de Seguridade Social do Município de Primavera, discriminados pelos anexos que integra esta Lei, estima a receita e fixa a despesa para o exercício financeiro de **2017** em **R\$ 32.000.000,00 (Trinta e dois milhões de reais)**, nos termos da Constituição Federal, Lei 4.320/64, Lei complementar nº 101/2000 e a Lei Municipal de Diretrizes Orçamentárias para o exercício de **2017**, prevendo inclusive os orçamentos referentes aos Poderes do Município, seus fundos, órgãos e entidades da Administração Municipal, instituídas e mantidas pelo Poder Público, compreendendo:

I – Orçamento Fiscal – **R\$ 22.450.000,00 (Vinte e dois milhões quatrocentos e cinquenta mil reais);**

II – Orçamento da Seguridade Social – **R\$ 9.550.000,00 (Nove milhões, quinhentos e cinquenta mil reais);**

Art. 2º - A receita será arrecadada na forma da Legislação em vigor e especificações dos anexos desta Lei, e de acordo com o seguinte desdobramento:

“Reconstruindo com amor no coração.”



PREFEITURA MUNICIPAL DE PRIMAVERA

ADMINISTRAÇÃO DIRETA

I – RECEITAS CORRENTES

a) Receita Tributária	R\$	1.260.000,00
b) Receitas de Contribuições	R\$	55.000,00
c) Receita Patrimonial	R\$	155.000,00
d) Receita de Serviços	R\$	130.000,00
e) Transferências Correntes	R\$	31.915.000,00
f) Outras Receitas Correntes	R\$	885.000,00
Dedução das Receitas para Formação do FUNDEB	R\$	(3.934.000,00)
Subtotal	R\$	30.466.000,00

II – RECEITAS DE CAPITAL

a) Operações de Crédito	R\$	10.000,00
b) Alienação de Bens	R\$	10.000,00
c) Transferências de Capital	R\$	1.514.000,00
Subtotal	R\$	1.534.000,00
Total.....	R\$	32.000.000,00

ADMINISTRAÇÃO INDIRETA

Parágrafo Único – As receitas que custearão as entidades da Administração Indireta são as previstas na natureza da receita, abaixo discriminadas, por categorias, descrição e valores:

“Reconstruindo com amor no coração.”



PREFEITURA MUNICIPAL DE PRIMAVERA

A) FUNDO MUNICIPAL DE ASSISTÊNCIA SOCIAL

1325.01.10.00	Rec. De Remuneração de Dep. Bancários de Rec. Vinc - FNAS	R\$	15.000,00
1721.34.00.00	Transf. Recursos do Fundo Nac. de Assistência Social – FNAS	R\$	730.000,00
1722.00.00.00	Transferência dos Estados	R\$	50.000,00
1760.00.00.00	Transferências de Convênios	R\$	150.000,00
1921.99.03.00	Outras Indenizações – FMAS	R\$	10.000,00
1922.99.03.00	Outras Restituições – FMAS	R\$	10.000,00
	Repasse Financeiro	R\$	628.000,00
	Subtotal.....	R\$	1.593.000,00

B) FUNDO MUNICIPAL DE SAÚDE

1325.01.03.00	Rec. Rem. de Depósitos de Recur. Vinculados - FMS	R\$	20.000,00
1600.05.00.00	Serviços de Saúde	R\$	100.000,00
1721.33.11.00	Atenção Básica	R\$	1.310.000,00
1721.33.12.00	Atenção de Média e Alta Complexidade Ambulatorial e Hospitalar	R\$	560.000,00
1721.33.13.00	Vigilância em Saúde	R\$	140.000,00
1721.33.14.00	Assistência Farmacêutica	R\$	150.000,00
1721.33.15.00	Gestão de SUS	R\$	30.000,00
1721.33.16.00	Investimentos na Rede de Serviços de Saúde	R\$	30.000,00
1721.33.99.00	Outras Transferências de Recursos do SUS	R\$	20.000,00
1722.99.99.00	Transferências dos Estados	R\$	50.000,00
1761.01.00.00	Transferências de Convênio da União para o SUS	R\$	200.000,00
1762.01.00.00	Transferências de Conv. do Estado para SUS	R\$	100.000,00
1921.99.02.00	Outras Indenizações– FMS	R\$	20.000,00
1922.99.02.00	Outras Restituições– FMS	R\$	20.000,00
2421.01.00.00	Transferências de Recursos do Sistema Único de Saúde – SUS	R\$	100.000,00
2422.01.00.00	Outras Transferências dos Estados	R\$	50.000,00
2471.01.00.00	Transf. de Convênios da União p/ o Sistema Único de Saúde – SUS	R\$	50.000,00
2472.01.00.00	Transf. Conv. Estados para o SUS	R\$	50.000,00
	Repasse Financeiro	R\$	3.900.000,00
	Subtotal.....	R\$	6.900.000,00

C) FUNDO MUNICIPAL DOS DIREITOS DA CRIANÇA E DO ADOLESCENTE

1325.01.11.00	Rec. De Remuneração de Dep. Bancários de Rec. Vinculados	R\$	5.000,00
	Repasse Financeiro	R\$	195.000,00
	Subtotal.....	R\$	200.000,00
	Total.....	R\$	8.693.000,00

“Reconstruindo com amor no coração.”



PREFEITURA MUNICIPAL DE PRIMAVERA

Art. 3º - A despesa municipal será realizada segundo a discriminação nos anexos que acompanham esta Lei, incluindo a da Administração Direta, e indireta, por Programa de Trabalho por funções, órgãos e categorias econômicas, com os seguintes desdobramentos:

I – FUNÇÕES DE GOVERNO

FUNÇÃO	CORRENTE	CAPITAL	RESERVA DE CONTINGENCIA	TOTAL
01- Legislativa	1.802.500,00	50.000,00		1.852.500,00
02- Judiciária	235.000,00	10.000,00		245.000,00
04- Administração	3.242.500,00	957.000,00		4.199.500,00
06- Segurança Pública	310.000,00	30.000,00		340.000,00
08- Assistência Social	1.545.000,00	185.000,00		1.730.000,00
09- Previdência Social	1.220.000,00			1.220.000,00
10- Saúde	5.905.000,00	695.000,00		6.600.000,00
12- Educação	8.430.000,00	570.000,00		9.000.000,00
13- Cultura	775.000,00	20.000,00		795.000,00
15- Urbanismo	1.570.000,00	540.000,00		2.110.000,00
16- Habitação		100.000,00		100.000,00
17- Saneamento	219.000,00	311.000,00		530.000,00
18- Gestão Ambiental	180.000,00	85.000,00		265.000,00
20- Agricultura	325.000,00	90.000,00		415.000,00
22- Indústria	140.000,00	20.000,00		160.000,00
23- Comércio e Serviços	447.000,00	40.000,00		487.000,00
25- Energia	100.000,00	30.000,00		130.000,00
26- Transporte	70.000,00	60.000,00		130.000,00
27- Desporto e Lazer	225.000,00	160.000,00		385.000,00
28- Encargos Especiais	205.000,00	1.000,00		206.000,00
99- Reserva de Contingência			1.100.000,00	1.100.000,00
Total.....	26.946.000,00	3.954.000,00	1.100.000,00	32.000.000,00

II – DESPESAS POR ORGÃO DA ADMINISTRAÇÃO DIRETA

ORGÃO	CORRENTE	CAPITAL	RESERVA DE CONTINGENCIA	TOTAL
CÂMARA MUNICIPAL	1.802.500,00	50.000,00		1.852.500,00
GABINETE DO PREFEITO	570.500,00	160.000,00		730.500,00
PROCURADORIA MUNICIPAL	235.000,00	10.000,00		245.000,00
SECRETARIA DE ADMINISTRAÇÃO	2.020.000,00	90.000,00		2.110.000,00
SECRETARIA DE FINANÇAS	845.000,00	565.000,00	1.100.000,00	2.510.000,00

“Reconstruindo com amor no coração.”



PREFEITURA MUNICIPAL DE PRIMAVERA

SECRETARIA DE EDUCAÇÃO	8.430.000,00	420.000,00	8.850.000,00
SECRETARIA DE CULTURA	775.000,00	20.000,00	795.000,00
SECRETARIA DE INFRA-ESTRUTURA	1.670.000,00	1.790.000,00	3.460.000,00
SECRETARIA DE SAÚDE E SANEAMENTO	25.000,00	5.000,00	30.000,00
SECRETARIA DE AGRICULTURA	325.000,00	90.000,00	415.000,00
SECRETARIA DE MEIO-AMBIENTE	150.000,00	15.000,00	165.000,00
SECRETARIA DE TURISMO	267.000,00	20.000,00	287.000,00
SECRETARIA DE ESPORTES	225.000,00	20.000,00	245.000,00
CONTROLADORIA GERAL DO MUNICÍPIO	200.000,00	30.000,00	230.000,00
SECRETARIA DE ARTICULAÇÃO POLITICA	130.000,00	10.000,00	140.000,00
SECRETARIA DE GOVERNO	140.000,00	30.000,00	170.000,00
SECRETARIA DE DESENVOLVIMENTO ECONOMICO	320.000,00	40.000,00	360.000,00
SECRETARIA DE SEGURANÇA PÚBLICA	310.000,00	30.000,00	340.000,00
SECRETARIA DE AÇÃO SOCIAL	17.000,00	5.000,00	22.000,00
CONSÓRCIO PÚB. DOS MUNICÍPIOS DA MATA SUL	331.000,00	19.000,00	350.000,00

Subtotal.....	18.788.000,00	3.419.000,00	1.100.000,00	23.307.000,00
---------------	---------------	--------------	--------------	---------------

III – DESPESAS POR ORGÃO ADMINISTRAÇÃO INDIRETA

ORGÃO	CORRENTE	CAPITAL	RESERVA DE CONTINGENCIA	TOTAL
A) FUNDO MUNICIPAL DE ASSISTÊNCIA SOCIAL	1.493.000,00	100.000,00		1.593.000,00
B) FUNDO MUNICIPAL DE SAÚDE – FMS	6.525.000,00	375.000,00		6.900.000,00
C) FUNDO DE DEFESA DOS DIREITOS DA CRIANÇA E DO ADOLESCENTE	140.000,00	60.000,00		200.000,00
Subtotal.....	8.158.000,00	535.000,00		8.693.000,00
Total.....	26.946.000,00	3.954.000,00	1.100.000,00	32.000.000,00

IV – POR CATEGORIA ECONÔMICA

ADMINISTRAÇÃO DIRETA E INDIRETA

DESPESAS CORRENTES

a) Pessoal e Encargos Sociais	R\$	15.356.500,00
b) Outras Despesas Correntes	R\$	11.589.500,00
Subtotal.....	R\$	26.946.000,00

“Reconstruindo com amor no coração.”



PREFEITURA MUNICIPAL DE PRIMAVERA

DESPESAS DE CAPITAL

a) Investimentos	R\$	3.453.000,00
b) Amortização da Dívida	R\$	501.000,00
Subtotal.....	R\$	3.954.000,00

RESERVA DE CONTINGÊNCIA

a) Reserva de Contingência	R\$	1.100.000,00
Subtotal.....	R\$	1.100.000,00
Total	R\$	32.000.000,00

Art. 4º - Fica o Poder Executivo autorizado, para observância aos limites do art. 156 da Lei de Diretrizes Orçamentária Municipal nº 037/2016, durante o exercício de 2017 abrir créditos adicionais suplementares até 40% (quarenta por cento) do total da despesa fixada nesta Lei, utilizando como fonte de recursos o disposto no art. 43, §1º e incisos da Lei Federal nº 4.320, de 17 de março de 1964, sendo mencionados por ocasião da abertura do decreto de crédito, e:

I – repassar para o Poder Legislativo municipal o percentual permitido no inciso I, do art. 29A, da Constituição Federal, para atendimentos dos incisos I e II, § 2º do mesmo artigo;

II – utilizar a reserva de contingência como recurso para abertura de créditos suplementares;

III – autorizado a proceder a transposição, remanejamento ou transferência de recurso de um elemento de despesa para outro, dentro de uma unidade orçamentária, conforme art. 167, alínea VI da Constituição Federal;

IV – a utilizar os recursos de convênios como fonte para abertura de créditos adicionais a ser aplicado no objeto do próprio convênio;

V – contratar operações de crédito, nos termos da Resolução nº 43/2001 do Senado Federal.

Art. 5º - Os créditos especiais autorizados no exercício de 2016, serão reabertos nos limites de seus saldos, segundo o disposto no § 2º, art. 167 da Constituição Federal e obedeceram a codificação constante desta Lei.

“Reconstruindo com amor no coração.”



PREFEITURA MUNICIPAL DE PRIMAVERA

Art. 6º - Não será onerado o limite autorizado para abertura de créditos adicionais, quando se destinarem o atendimento as despesas previstas nos incisos I a V do art. 4º desta lei.

Art. 7º - Ficam demonstrados no anexo VII as atividades e os projetos constantes desta Lei.

Art. 8º - Esta Lei entrará em vigor na data de sua publicação, tendo seus efeitos a partir de 1º de janeiro de 2017.

Em, 24 de Outubro de 2016.

Severina Moura Batista Peixoto
Severina Moura Batista Peixoto
-Prefeita-



“Reconstruindo com amor no coração.”



Prefeitura Municipal de Primavera

Rua Coronel Braz Cavalcanti

11294378/0001-61

Exercício: 2017

DESPESA ORÇADA POR FUNÇÃO

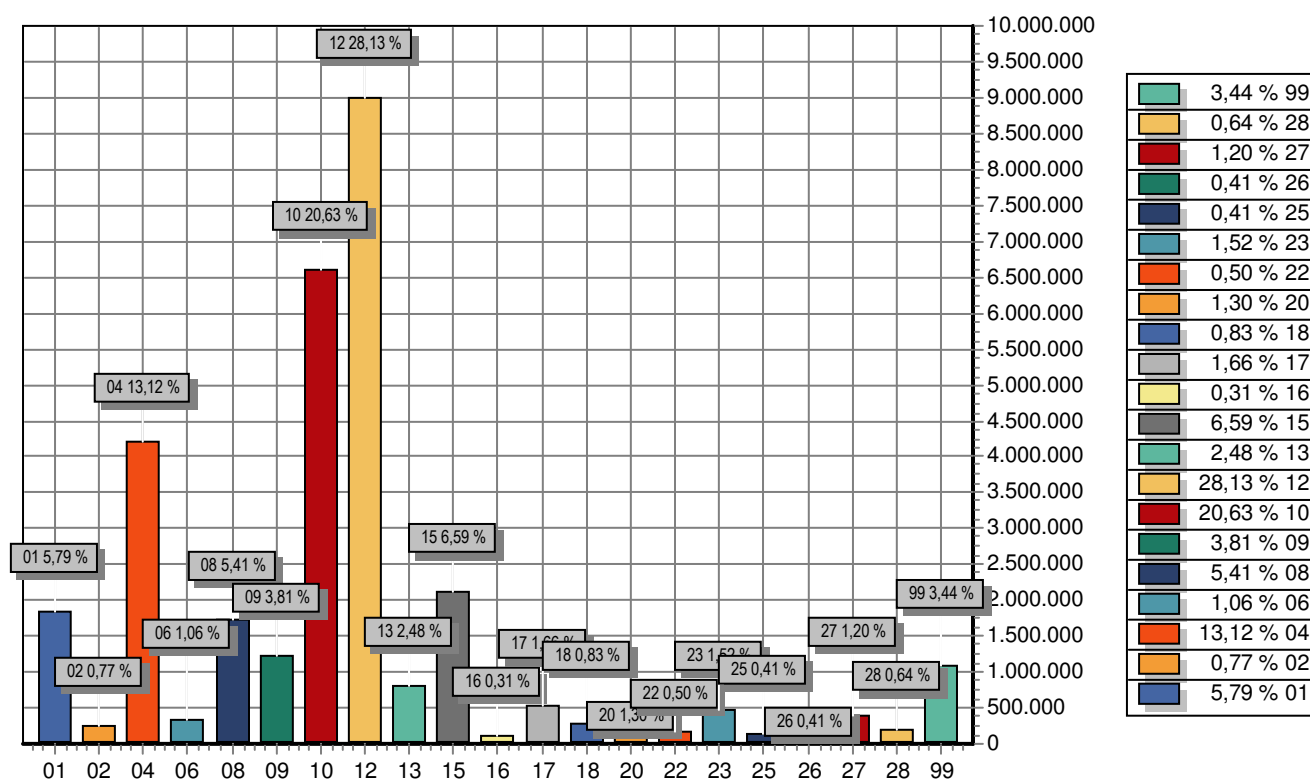

FUNÇÃO	DOTAÇÃO
01 Legislativa	1.852.500,00
02 Judiciária	245.000,00
04 Administração	4.199.500,00
06 Segurança Pública	340.000,00
08 Assistência Social	1.730.000,00
09 Previdência Social	1.220.000,00
10 Saúde	6.600.000,00
12 Educação	9.000.000,00
13 Cultura	795.000,00
15 Urbanismo	2.110.000,00
16 Habitação	100.000,00
17 Saneamento	530.000,00
18 Gestão Ambiental	265.000,00
20 Agricultura	415.000,00
22 Indústria	160.000,00
23 Comércio e Serviços	487.000,00
25 Energia	130.000,00
26 Transporte	130.000,00
27 Desporto e Lazer	385.000,00
28 Encargos Especiais	206.000,00
99 Reserva de Contingência	1.100.000,00
TOTAL	32.000.000,00



Prefeitura Municipal de Primavera

Rua Coronel Braz Cavalcanti

11294378/0001-61

Exercício: 2017

DESPESA ORÇADA POR GRUPO

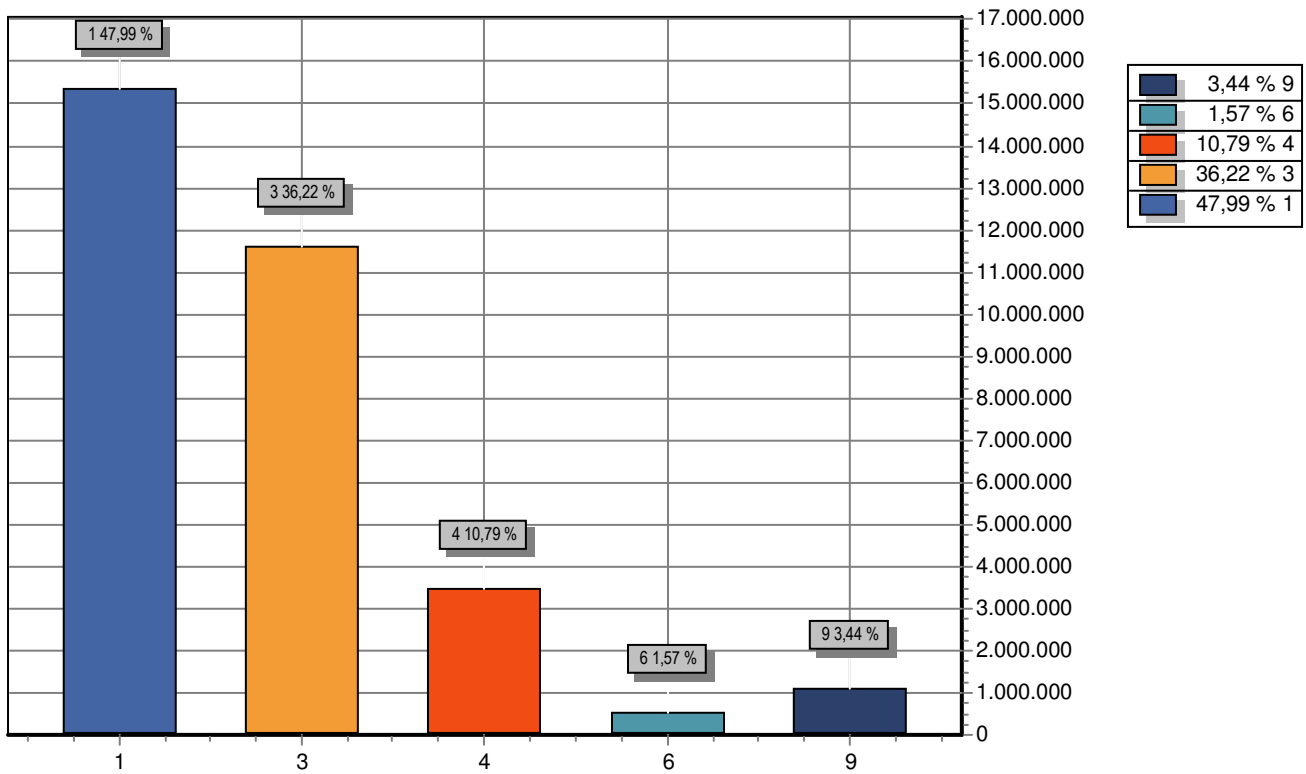

GRUPO		DOTAÇÃO
1	PESSOAL E ENCARGOS SOCIAIS	15.356.500,00
3	OUTRAS DESPESAS CORRENTES	11.589.500,00
4	INVESTIMENTOS	3.453.000,00
6	AMORTIZAÇÃO DA DÍVIDA	501.000,00
9	RESERVA DE CONTINGÊNCIA	1.100.000,00
TOTAL		32.000.000,00



Prefeitura Municipal de Primavera

Rua Coronel Braz Cavalcanti

11294378/0001-61

Exercício: 2017

RECEITA PREVISTA

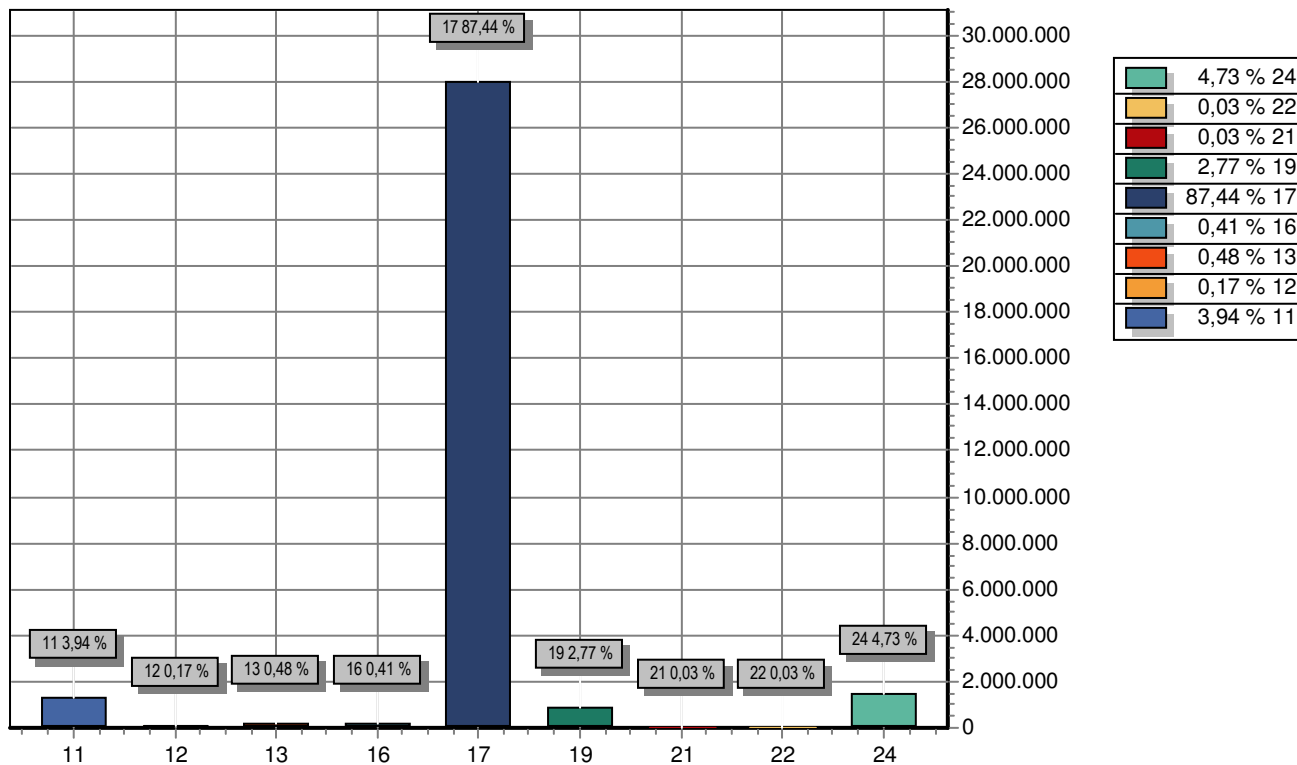

CODIGO	PREVISTO
11 RECEITA TRIBUTÁRIA	1.260.000,00
12 RECEITAS DE CONTRIBUIÇÕES	55.000,00
13 RECEITA PATRIMONIAL	155.000,00
16 RECEITA DE SERVIÇOS	130.000,00
17 TRANSFERÊNCIAS CORRENTES	27.981.000,00
19 OUTRAS RECEITAS CORRENTES	885.000,00
21 OPERAÇÕES DE CRÉDITO	10.000,00
22 ALIENAÇÃO DE BENS	10.000,00
24 TRANSFERÊNCIAS DE CAPITAL	1.514.000,00
TOTAL	32.000.000,00



Prefeitura Municipal de Primavera

Rua Coronel Braz Cavalcanti - CNPJ:11294378/0001-61

Orçamento Programa - Exercício de 2017

DEMONSTRATIVO DA RECEITA E DESPESA SEGUNDO AS CATEGORIAS ECONOMICAS

(Inc.II, §1º, Art.2º)

Anexo 01

Página 1

Lei: , Data:

RECEITA	R\$	R\$
RECEITAS CORRENTES		
RECEITA TRIBUTÁRIA	1.260.000,00	
RECEITAS DE CONTRIBUIÇÕES	55.000,00	
RECEITA PATRIMONIAL	155.000,00	
RECEITA DE SERVIÇOS	130.000,00	
TRANSFERÊNCIAS CORRENTES	31.915.000,00	
OUTRAS RECEITAS CORRENTES	885.000,00	
DEDUÇÕES DO FUNDEB	-3.934.000,00	
SUB TOTAL		30.466.000,00
TOTAL		30.466.000,00
SUPERAVIT DO ORÇAMENTO CORRENTE		3.520.000,00
RECEITAS DE CAPITAL		
OPERAÇÕES DE CRÉDITO	10.000,00	
ALIENAÇÃO DE BENS	10.000,00	
TRANSFERÊNCIAS DE CAPITAL	1.514.000,00	
SUB TOTAL		1.534.000,00
TOTAL		5.054.000,00
R E S U M O		
RECEITAS CORRENTES	34.400.000,00	
RECEITAS DE CAPITAL	1.534.000,00	
RECEITAS CORRENTES		
RECEITAS DE CAPITAL		
DEDUÇÃO DE RECEITAS	-3.934.000,00	
TOTAL DE RECEITAS		32.000.000,00
TOTAL		32.000.000,00

DESPESA	R\$	R\$
DESPESAS CORRENTES		
PESSOAL E ENCARGOS SOCIAIS	15.356.500,00	
OUTRAS DESPESAS CORRENTES	11.589.500,00	
SUB TOTAL		26.946.000,00
SUPERAVIT DO ORÇAMENTO CORRENTE		3.520.000,00
TOTAL		30.466.000,00
DESPESAS DE CAPITAL		
INVESTIMENTOS	3.453.000,00	
AMORTIZAÇÃO DA DÍVIDA	501.000,00	
SUB TOTAL		3.954.000,00
RESERVA DE CONTINGENCIA		1.100.000,00
TOTAL		5.054.000,00
R E S U M O		
DESPESAS CORRENTES	26.946.000,00	
DESPESAS DE CAPITAL	3.954.000,00	
RESERVA DE CONTINGÊNCIA	1.100.000,00	
TOTAL DE DESPESA		32.000.000,00
TOTAL		32.000.000,00



Prefeitura Municipal de Primavera

Rua Coronel Braz Cavalcanti - CNPJ:11294378/0001-61

Orçamento Programa - Exercício de 2017

DEMONSTRATIVO DA RECEITA E DESPESA SEGUNDO AS CATEGORIAS ECONOMICAS

(Inc.II, §1º, Art.2º)

Anexo 01

Página 2

Lei: , Data:



Prefeitura Municipal de Primavera

Rua Coronel Braz Cavalcanti - CNPJ:11294378/0001-61

Orçamento Programa - Exercício de 2017

EVOLUÇÃO DA DESPESA

(Inc. III, Art. 22)

Quadro 10

Página 1

Lei: , Data:

Codigo	Discriminação	DESPESA		
		Realizada 2015	Fixada 2016	Prevista 2017
DESPESAS CORRENTES				
3 1	PESSOAL E ENCARGOS SOCIAIS	16.654.570,71	17.675.000,00	15.356.500,00
3 3	OUTRAS DESPESAS CORRENTES	8.678.469,97	14.580.000,00	11.589.500,00
	Sub Total	25.333.040,68	32.255.000,00	26.946.000,00
DESPESAS DE CAPITAL				
4 4	INVESTIMENTOS	367.057,74	3.745.000,00	3.453.000,00
4 6	AMORTIZAÇÃO DA DÍVIDA		950.000,00	501.000,00
	Sub Total	367.057,74	4.695.000,00	3.954.000,00
RESERVA DE CONTINGÊNCIA				
9 9	RESERVA DE CONTINGÊNCIA		950.000,00	1.100.000,00
	Sub Total	0,00	950.000,00	1.100.000,00
	TOTAL	25.700.098,42	37.900.000,00	32.000.000,00

**Prefeitura Municipal de Primavera**

Rua Coronel Braz Cavalcanti - CNPJ:11294378/0001-61

Orçamento Programa - Exercício de 2017

EVOLUÇÃO DA RECEITA

(Inc.III, Art.22º)

Página 1

Lei: , Data:

Codigo	Discriminação	Receita Arrecadada			Receita Prevista	
		2013	2014	2015	2016	2017
1000.00.00	RECEITAS CORRENTES					
1100.00.00	RECEITA TRIBUTÁRIA	455.258,59	549.477,80	1.048.804,38	1.760.000,00	1.260.000,00
1200.00.00	RECEITAS DE CONTRIBUIÇÕES	7.013,24	8.953,29	142.525,25	10.000,00	55.000,00
1300.00.00	RECEITA PATRIMONIAL	35.556,19	51.898,92	36.660,70	300.000,00	155.000,00
1600.00.00	RECEITA DE SERVIÇOS	17.442,62	24.330,48	756,00	440.000,00	130.000,00
1700.00.00	TRANSFERÊNCIAS CORRENTES	24.315.663,50	27.138.967,90	27.838.602,29	36.156.000,00	31.915.000,00
1900.00.00	OUTRAS RECEITAS CORRENTES	214.242,94	174.033,70	386.512,62	909.000,00	885.000,00
	Sub Total	25.045.177,08	27.947.662,09	29.453.861,24	39.575.000,00	34.400.000,00
2000.00.00	RECEITAS DE CAPITAL					
2100.00.00	OPERAÇÕES DE CRÉDITO				120.000,00	10.000,00
2200.00.00	ALIENAÇÃO DE BENS			42.774,50	100.000,00	10.000,00
2400.00.00	TRANSFERÊNCIAS DE CAPITAL	219.898,16	355.472,10	513.684,00	2.013.000,00	1.514.000,00
	Sub Total	219.898,16	355.472,10	556.458,50	2.233.000,00	1.534.000,00
7000.00.00	RECEITAS CORRENTES					
	Sub Total	0,00	0,00	0,00	0,00	0,00
8000.00.00	RECEITAS DE CAPITAL					
	Sub Total	0,00	0,00	0,00	0,00	0,00
9000.00.00	DEDUÇÃO DE RECEITAS					
9500.00.00	DEDUÇÕES DO FUNDEB	-2.914.842,61	-3.389.118,84	-3.517.645,40	-3.908.000,00	-3.934.000,00
	Sub Total	-2.914.842,61	-3.389.118,84	-3.517.645,40	-3.908.000,00	-3.934.000,00
TOTAL		22.350.232,63	24.914.015,35	26.492.674,34	37.900.000,00	32.000.000,00



Prefeitura Municipal de Primavera

Rua Coronel Braz Cavalcanti - CNPJ:11294378/0001-61

Anexo 02

Página 1

Orçamento Programa - Exercício de 2017

RECEITAS SEGUNDO AS CATEGORIAS ECONOMICAS

Lei: , Data:

Código	Especificação	F.R.	Desdobramento	SubCategoria Fonte	Categoria Econômica
1000.00.00.00	RECEITAS CORRENTES	0.000.000			34.400.000,00
1100.00.00.00	RECEITA TRIBUTÁRIA	0.000.000		1.260.000,00	
1110.00.00.00	IMPOSTOS	0.000.000		1.200.000,00	
1112.00.00.00	IMPOSTOS SOBRE O PATRIMÔNIO E A RENDA	0.000.000	600.000,00		
1112.01.00.00	IMPOSTO SOBRE A PROPRIEDADE TERRITORIAL RURAL	0.01.00	50.000,00		
1112.02.00.00	IMPOSTO SOBRE A PROPRIEDADE PREDIAL E TERRITORIAL URBANA	0.01.01	100.000,00		
1112.04.00.00	IMPOSTO SOBRE A RENDA E PROVENTOS DE QUALQUER NATUREZA	0.000.000	350.000,00		
1112.04.31.00	IMPOSTO DE RENDA RETIDO NAS FONTES SOBRE OS RENDIMENTOS DO T	0.01.01	200.000,00		
1112.04.34.00	IMPOSTO DE RENDA RETIDO NAS FONTES SOBRE OUTROS RENDIMENTOS	0.01.00	150.000,00		
1112.08.00.00	IMPOSTO SOBRE TRANSMISSÃO "INTER VIVOS" DE BENS IMÓVEIS E DE	0.01.00	100.000,00		
1113.00.00.00	IMPOSTOS SOBRE A PRODUÇÃO E A CIRCULAÇÃO	0.000.000	600.000,00		
1113.05.00.00	IMPOSTO SOBRE SERVIÇOS DE QUALQUER NATUREZA	0.000.000	100.000,00		
1113.05.00.00	IMPOSTO SOBRE SERVIÇOS DE QUALQUER NATUREZA	0.01.00	500.000,00		
1113.05.00.00	IMPOSTO SOBRE SERVIÇOS DE QUALQUER NATUREZA	0.01.00	100.000,00		
1120.00.00.00	TAXAS	0.000.000		60.000,00	
1121.00.00.00	TAXAS PELO EXERCÍCIO DO PODER DE POLÍCIA	0.000.000	35.000,00		
1121.17.00.00	TAXA DE FISCALIZAÇÃO DE VIGILÂNCIA SANITÁRIA	0.01.00	5.000,00		
1121.25.00.00	TAXA DE LICENÇA PARA FUNCIONAMENTO DE ESTABELECIMENTOS COMER	0.01.00	5.000,00		
1121.29.00.00	TAXA DE LICENÇA PARA EXECUÇÃO DE OBRAS	0.01.00	5.000,00		
1121.30.00.00	TAXA DE AUTORIZAÇÃO DE FUNCIONAMENTO DE TRANSPORTE	0.01.00	5.000,00		
1121.31.00.00	TAXA DE UTILIZAÇÃO DE ÁREA DE DOMÍNIO PÚBLICO	0.01.00	5.000,00		
1121.32.00.00	TAXA DE APROVAÇÃO DO PROJETO DE CONSTRUÇÃO CIVIL	0.01.00	5.000,00		
1121.99.00.00	OUTRAS TAXAS PELO EXERCÍCIO DO PODER DE POLÍCIA	0.01.00	5.000,00		
1122.00.00.00	TAXAS PELA PRESTAÇÃO DE SERVIÇOS	0.000.000	25.000,00		
1122.12.00.00	EMOLUMENTOS E CUSTAS PROCESSUAIS ADMINISTRATIVAS	0.000.000	5.000,00		
1122.12.01.00	EMOLUMENTOS E CUSTAS DE APRECIÇÃO DE ATOS E CONTRATOS	0.01.00	5.000,00		
1122.21.00.00	TAXAS DE SERVIÇOS CADASTRAIS	0.01.00	5.000,00		
1122.28.00.00	TAXA DE CEMITÉRIOS	0.01.00	5.000,00		
1122.90.00.00	TAXA DE LIMPEZA PÚBLICA	0.01.00	5.000,00		
1122.99.00.00	OUTRAS TAXAS PELA PRESTAÇÃO DE SERVIÇOS	0.01.00	5.000,00		
1200.00.00.00	RECEITAS DE CONTRIBUIÇÕES	0.000.000		55.000,00	
1230.00.00.00	CONTRIBUIÇÃO PARA O CUSTEIO DO SERVIÇO DE ILUMINAÇÃO PÚBLICA	0.000.000		55.000,00	
1230.00.00.00	CONTRIBUIÇÃO PARA O CUSTEIO DO SERVIÇO DE ILUMINAÇÃO PÚBLICA	0.01.00	55.000,00		
1300.00.00.00	RECEITA PATRIMONIAL	0.000.000		155.000,00	
1310.00.00.00	RECEITAS IMOBILIÁRIAS	0.000.000		5.000,00	
1311.00.00.00	ALUGUÉIS	0.000.000	5.000,00		
1311.01.00.00	Aluguéis de Imóveis Urbanos	0.01.00	5.000,00		
1320.00.00.00	RECEITAS DE VALORES MOBILIÁRIOS	0.000.000		145.000,00	
1322.00.00.00	DIVIDENDOS, PARTICIPAÇÕES E JUROS SOBRE O CAPITAL PRÓPRIO	0.000.000	15.000,00		
1322.00.01.00	DIVIDENDOS	0.01.00	10.000,00		
1322.00.02.00	PARTICIPAÇÕES	0.01.00	5.000,00		
1325.00.00.00	REMUNERAÇÃO DE DEPÓSITOS BANCÁRIOS	0.000.000	120.000,00		
1325.01.00.00	REMUNERAÇÃO DE DEPÓSITOS DE RECURSOS VINCULADOS	0.000.000	100.000,00		
1325.01.02.00	RECEITA DE REMUNERAÇÃO DE DEPÓSITOS BANCÁRIOS DE RECURSOS VI	0.01.00	20.000,00		
1325.01.03.00	RECEITA DE REMUNERAÇÃO DE DEPÓSITOS BANCÁRIOS DE RECURSOS VI	0.01.00	20.000,00		
1325.01.05.00	RECEITA DE REMUNERAÇÃO DE DEPÓSITOS BANCÁRIOS DE RECURSOS VI	0.01.00	20.000,00		
1325.01.07.00	RECEITA DE REMUNERAÇÃO DE DEPÓSITOS BANCÁRIOS DE RECURSOS VI	0.01.00	20.000,00		
1325.01.10.00	RECEITA DE REMUNERAÇÃO DE DEPÓSITOS BANCÁRIOS DE RECURSOS VI	0.01.00	5.000,00		
1325.01.10.00	RECEITA DE REMUNERAÇÃO DE DEPÓSITOS BANCÁRIOS DE RECURSOS VI	0.01.00	15.000,00		
1325.02.00.00	REMUNERAÇÃO DE DEPÓSITOS DE RECURSOS NÃO VINCULADOS	0.000.000	20.000,00		
1325.02.99.00	REMUNERAÇÃO DE OUTROS DEPÓSITOS DE RECURSOS NÃO VINCULADOS	0.01.00	20.000,00		
1329.00.00.00	OUTRAS RECEITAS DE VALORES MOBILIÁRIOS	0.000.000	10.000,00		
1329.00.00.00	OUTRAS RECEITAS DE VALORES MOBILIÁRIOS	0.01.00	10.000,00		
1330.00.00.00	RECEITA DE CONCESSÕES E PERMISSÕES	0.000.000		5.000,00	
1339.00.00.00	OUTRAS RECEITAS DE CONCESSÕES E PERMISSÕES	0.000.000	5.000,00		

**Prefeitura Municipal de Primavera**

Rua Coronel Braz Cavalcanti - CNPJ:11294378/0001-61

Anexo 02

Página 2

Orçamento Programa - Exercício de 2017

RECEITAS SEGUNDO AS CATEGORIAS ECONOMICAS

Lei, Data:

Código	Especificação	F.R.	Desdobramento	SubCategoria Fonte	Categoria Econômica
1339.00.00.00	OUTRAS RECEITAS DE CONCESSões E PERMISSões	0.01.00	5.000,00		
1600.00.00.00	RECEITA DE SERVIÇOS	0.000.000		130.000,00	
1600.05.00.00	SERVIÇOS DE SAÚDE	0.000.000	100.000,00		
1600.05.01.00	SERVIÇOS HOSPITALARES	0.01.00	20.000,00		
1600.05.02.00	SERVIÇOS DE REGISTRO DE ANÁLISE E DE CONTROLE DE PRODUTOS SU	0.01.00	20.000,00		
1600.05.03.00	SERVIÇOS RADIOLÓGICOS E LABORATORIAIS	0.01.00	20.000,00		
1600.05.10.00	SERVIÇOS AMBULATORIAIS	0.01.00	20.000,00		
1600.05.99.00	OUTROS SERVIÇOS DE SAÚDE	0.01.00	20.000,00		
1600.13.00.00	SERVIÇOS ADMINISTRATIVOS	0.000.000	15.000,00		
1600.13.02.00	SERVIÇOS DE VENDA DE EDITAIS	0.01.00	5.000,00		
1600.13.99.00	OUTROS SERVIÇOS ADMINISTRATIVOS	0.01.00	10.000,00		
1600.29.00.00	SERVIÇOS DE CADASTRAMENTO DE FORNECEDORES	0.01.00	5.000,00		
1600.46.00.00	SERVIÇOS DE CEMITÉRIO	0.01.00	5.000,00		
1600.99.00.00	OUTROS SERVIÇOS	0.01.00	5.000,00		
1700.00.00.00	TRANSFERÊNCIAS CORRENTES	0.000.000		31.915.000,00	
1720.00.00.00	TRANSFERÊNCIAS INTERGOVERNAMENTAIS	0.000.000		30.775.000,00	
1721.00.00.00	TRANSFERÊNCIAS DA UNIÃO	0.000.000	19.075.000,00		
1721.01.00.00	PARTICIPAÇÃO NA RECEITA DA UNIÃO	0.000.000	13.520.000,00		
1721.01.02.00	COTA-PARTE DO FUNDO DE PARTICIPAÇÃO DOS MUNICÍPIOS - COTA ME	0.01.01	13.500.000,00		
1721.01.05.00	COTA-PARTE DO IMPOSTO SOBRE A PROPRIEDADE TERRITORIAL RURAL	0.01.00	20.000,00		
1721.22.00.00	TRANSFERÊNCIA DA COMPENSAÇÃO FINANCEIRA PELA EXPLORAÇÃO DE R	0.000.000	60.000,00		
1721.22.70.00	COTA-PARTE DO FUNDO ESPECIAL DO PETRÓLEO - FEP	0.01.00	30.000,00		
1721.22.90.00	OUTRAS TRANSFERÊNCIAS DECORRENTES DE COMPENSAÇÃO FINANCEIRA	0.01.00	30.000,00		
1721.33.00.00	TRANSFERÊNCIA DE RECURSOS DO SISTEMA ÚNICO DE SAÚDE - SUS -	0.000.000	2.240.000,00		
1721.33.11.00	ATENÇÃO BÁSICA	0.01.00	1.310.000,00		
1721.33.12.00	ATENÇÃO DE MÉDIA E ALTA COMPLEXIDADE AMBULATORIAL E HOPITALA	0.01.00	560.000,00		
1721.33.13.00	VIGILÂNCIA EM SAÚDE	0.01.00	140.000,00		
1721.33.14.00	ASSISTÊNCIA FARMACêUTICA	0.01.00	150.000,00		
1721.33.15.00	GESTÃO DO SUS	0.01.00	30.000,00		
1721.33.16.00	INVESTIMENTOS NA REDE DE SERVIÇOS DE SAÚDE	0.01.00	30.000,00		
1721.33.99.00	OUTROS PROGRAMAS FINANC POR TRANSF. FUNDO A FUNDO	0.01.00	20.000,00		
1721.34.00.00	TRANSFERÊNCIAS DE RECURSOS DO FUNDO NACIONAL DE ASSISTÊNCIA	0.000.000	730.000,00		
1721.34.01.00	IGD - Índice de Gestão Descentralizada	0.01.00	110.000,00		
1721.34.02.00	CRAS - Centro de Referência de Assistência Social	0.01.00	100.000,00		
1721.34.03.00	CREAS - Centro de Referência Especializados de Ass Social	0.01.00	100.000,00		
1721.34.04.00	BPC-Benefício de Prestação Continuada de Assistência Social	0.01.00	30.000,00		
1721.34.05.00	COFINANCIAMENTO- SCFV	0.01.00	250.000,00		
1721.34.06.00	IGD-SUAS	0.01.00	30.000,00		
1721.34.07.00	Progr. Nac. de Promoção do Acesso ao Mundo do Trabalho	0.01.00	10.000,00		
1721.34.99.00	Outras Transferências do Fundo Nacional de Ass Social	0.01.00	100.000,00		
1721.35.00.00	TRANSFERÊNCIAS DE RECURSOS DO FUNDO NACIONAL DO DESENVOLVIME	0.000.000	2.345.000,00		
1721.35.01.00	TRANSFERÊNCIAS DO SALÁRIO-EDUCAÇÃO	0.01.00	250.000,00		
1721.35.02.00	TRANSFERÊNCIAS DIRETAS DO FNDE REFERENTES AO PROGRAMA DINHEI	0.01.00	130.000,00		
1721.35.03.00	TRANSFERÊNCIAS DIRETAS DO FNDE REFERENTES AO PROGRAMA NACION	0.01.00	1.055.000,00		
1721.35.04.00	TRANSFERÊNCIAS DIRETAS DO FNDE REFERENTES AO PROGRAMA NACION	0.01.00	700.000,00		
1721.35.99.00	OUTRAS TRANSFERÊNCIAS DIRETAS DO FUNDO NACIONAL DO DESENVOLV	0.01.00	210.000,00		
1721.36.00.00	TRANSFERÊNCIA FINANCEIRA DO ICMS - DESONERAÇÃO - L.C. Nº 87/	0.01.00	50.000,00		
1721.99.00.00	OUTRAS TRANSFERÊNCIAS DA UNIÃO	0.000.000	30.000,00		
1721.99.00.00	OUTRAS TRANSFERÊNCIAS DA UNIÃO	0.01.00	100.000,00		
1721.99.01.00	AUXILIO FINANCEIRO FOMENTO EXPORTAÇÃO	0.01.00	20.000,00		
1721.99.02.00	AUXILIO FINANCEIRO AOS MUNICÍPIOS	0.01.00	10.000,00		
1722.00.00.00	TRANSFERÊNCIAS DOS ESTADOS	0.000.000	4.720.000,00		
1722.01.00.00	PARTICIPAÇÃO NA RECEITA DOS ESTADOS	0.000.000	4.620.000,00		
1722.01.01.00	COTA-PARTE DO ICMS	0.01.00	4.000.000,00		
1722.01.02.00	COTA-PARTE DO IPVA	0.01.00	500.000,00		
1722.01.04.00	COTA-PARTE DO IPI - MUNICÍPIOS	0.01.00	100.000,00		

**Prefeitura Municipal de Primavera**

Rua Coronel Braz Cavalcanti - CNPJ:11294378/0001-61

Anexo 02

Página 3

Orçamento Programa - Exercício de 2017

RECEITAS SEGUNDO AS CATEGORIAS ECONOMICAS

Lei: , Data:

Código	Especificação	F.R.	Desdobramento	SubCategoria Fonte	Categoria Econômica
1722.01.13.00	COTA-PARTE DA CONTRIBUIÇÃO DE INTERVENÇÃO NO DOMÍNIO ECONÔMICO	0.01.11	10.000,00		
1722.01.99.00	OUTRAS PARTICIPAÇÕES NA RECEITA DOS ESTADOS	0.01.00	10.000,00		
1722.99.00.00	OUTRAS TRANSFERÊNCIAS DOS ESTADOS	0.000.000	100.000,00		
1722.99.04.00	Fundo Estadual de Assistência Social- FEAS	0.01.00	50.000,00		
1722.99.99.00	Outras Transferências do Estado	0.01.00	50.000,00		
1724.00.00.00	TRANSFERÊNCIAS MULTIGOVERNAMENTAIS	0.000.000	6.980.000,00		
1724.01.00.00	TRANSFERÊNCIAS DE RECURSOS DO FUNDO DE MANUTENÇÃO E DESENVOL	0.000.000	5.300.000,00		
1724.01.01.00	Contribuição do FPE para Formação do FUNDEB	0.01.00	1.550.000,00		
1724.01.02.00	Contribuição do FPM para Formação do FUNDEB	0.01.00	1.820.000,00		
1724.01.03.00	Contribuição da LC 91/97 para Formação do FUNDEB	0.01.00	40.000,00		
1724.01.04.00	Contribuição do IPI para Formação do FUNDEB	0.01.00	50.000,00		
1724.01.06.00	Contribuição do ICMS para formação do Fundeb	0.01.00	1.300.000,00		
1724.01.07.00	Contribuição do IPVA para formação do Fundeb	0.01.00	500.000,00		
1724.01.08.00	Contribuição do ITR para formação do Fundeb	0.01.00	20.000,00		
1724.01.09.00	Contribuição do ITCMD para formação do Fundeb	0.01.00	20.000,00		
1724.02.00.00	TRANSFERÊNCIAS DE RECURSOS DA COMPLEMENTAÇÃO DA UNIÃO AO FUN	0.01.00	1.650.000,00		
1724.99.00.00	OUTRAS TRANSFERÊNCIAS MULTIGOVERNAMENTAIS	0.01.00	30.000,00		
1760.00.00.00	TRANSFERÊNCIAS DE CONVÊNIOS	0.000.000		1.140.000,00	
1761.00.00.00	TRANSFERÊNCIAS DE CONVÊNIOS DA UNIÃO E DE SUAS ENTIDADES	0.000.000	410.000,00		
1761.01.00.00	TRANSFERÊNCIAS DE CONVÊNIOS DA UNIÃO PARA O SISTEMA ÚNICO DE	0.01.00	200.000,00		
1761.02.00.00	TRANSFERÊNCIAS DE CONVÊNIOS DA UNIÃO DESTINADAS A PROGRAMAS	0.01.00	100.000,00		
1761.03.00.00	TRANSFERÊNCIAS DE CONVÊNIOS DA UNIÃO DESTINADAS A PROGRAMAS	0.000.000	50.000,00		
1761.03.99.00	Outras Transferências de Convênios da União FNAS	0.01.00	50.000,00		
1761.04.00.00	TRANSFERÊNCIAS DE CONVÊNIOS DA UNIÃO DESTINADAS A PROGRAMAS	0.01.00	50.000,00		
1761.99.00.00	OUTRAS TRANSFERÊNCIAS DE CONVÊNIOS DA UNIÃO	0.01.00	10.000,00		
1762.00.00.00	TRANSFERÊNCIA DE CONVÊNIOS DOS ESTADOS E DO DISTRITO FEDERAL	0.000.000	730.000,00		
1762.01.00.00	TRANSFERÊNCIAS DE CONVÊNIO DOS ESTADOS PARA O SISTEMA ÚNICO	0.01.00	100.000,00		
1762.02.00.00	TRANSFERÊNCIAS DE CONVÊNIO DOS ESTADOS DESTINADAS A PROGRAMA	0.000.000	320.000,00		
1762.02.01.00	Programa Caminho da Escola	0.01.00	320.000,00		
1762.99.00.00	OUTRAS TRANSFERÊNCIAS DE CONVÊNIO DOS ESTADOS	0.000.000	50.000,00		
1762.99.00.00	OUTRAS TRANSFERÊNCIAS DE CONVÊNIO DOS ESTADOS	0.01.00	260.000,00		
1762.99.01.00	Outras Transferências de Convênio do Estado-FNAS	0.01.00	50.000,00		
1900.00.00.00	OUTRAS RECEITAS CORRENTES	0.000.000		885.000,00	
1910.00.00.00	MULTAS E JUROS DE MORA	0.000.000		351.000,00	
1911.00.00.00	MULTAS E JUROS DE MORA DOS TRIBUTOS	0.000.000	190.000,00		
1911.02.03.00	MULTAS E JUROS DE MORA DO IMPOSTO SOBRE A RENDA RETIDO NAS F	0.01.00	50.000,00		
1911.08.00.00	MULTAS E JUROS DE MORA DO IMPOSTO SOBRE A PROPRIEDADE TERRIT	0.01.00	30.000,00		
1911.38.00.00	MULTAS E JUROS DE MORA DO IMPOSTO SOBRE A PROPRIEDADE PREDIA	0.01.00	50.000,00		
1911.39.00.00	MULTAS E JUROS DE MORA DO IMPOSTO SOBRE A TRANSMISSÃO INTER-	0.01.00	20.000,00		
1911.40.00.00	MULTAS E JUROS DE MORA DO IMPOSTO SOBRE SERVIÇOS DE QUALQUER	0.01.00	20.000,00		
1911.99.00.00	MULTAS E JUROS DE MORA DE OUTROS TRIBUTOS	0.01.00	20.000,00		
1913.00.00.00	MULTA E JUROS DE MORA DA DÍVIDA ATIVA DOS TRIBUTOS	0.000.000	161.000,00		
1913.02.03.00	MULTAS E JUROS DE MORA DA DÍVIDA ATIVA DO IMPOSTO SOBRE A RE	0.01.00	20.000,00		
1913.08.00.00	MULTAS E JUROS DE MORA DA DÍVIDA ATIVA DO IMPOSTO SOBRE A PR	0.01.00	20.000,00		
1913.11.00.00	MULTAS E JUROS DE MORA DA DÍVIDA ATIVA DO IMPOSTO SOBRE A PR	0.01.00	20.000,00		
1913.12.00.00	MULTAS E JUROS DE MORA DA DÍVIDA ATIVA DO IMPOSTO SOBRE A TR	0.01.00	31.000,00		
1913.13.00.00	MULTAS E JUROS DE MORA DA DÍVIDA ATIVA DO IMPOSTO SOBRE SERV	0.01.00	50.000,00		
1913.99.00.00	MULTAS E JUROS DE MORA DA DÍVIDA ATIVA DE OUTROS TRIBUTOS	0.01.00	20.000,00		
1920.00.00.00	INDENIZAÇÕES E RESTITUIÇÕES	0.000.000		100.000,00	
1921.00.00.00	INDENIZAÇÕES	0.000.000	60.000,00		
1921.06.00.00	INDENIZAÇÕES POR DANOS CAUSADOS AO PATRIMÔNIO PÚBLICO	0.01.00	20.000,00		
1921.99.00.00	OUTRAS INDENIZAÇÕES	0.000.000	40.000,00		
1921.99.01.00	Outras Indenizações- PM	0.01.00	5.000,00		

**Prefeitura Municipal de Primavera**

Rua Coronel Braz Cavalcanti - CNPJ:11294378/0001-61

Anexo 02

Página 4

Orçamento Programa - Exercício de 2017

RECEITAS SEGUNDO AS CATEGORIAS ECONOMICAS

Lei: , Data:

Código	Especificação	F.R.	Desdobramento	SubCategoria Fonte	Categoria Econômica
1921.99.02.00	Outras Indenizações- FMS	0.01.00	20.000,00		
1921.99.03.00	Outras Indenizações- FMAS	0.01.00	10.000,00		
1921.99.04.00	OUTRAS INDENIZAÇÕES- FMEC	0.01.00	5.000,00		
1922.00.00.00	RESTITUIÇÕES	0.000.000	40.000,00		
1922.99.00.00	OUTRAS RESTITUIÇÕES	0.000.000	40.000,00		
1922.99.01.00	Outras Restituições - PM	0.01.00	5.000,00		
1922.99.02.00	Outras Restituições - FMS	0.01.00	20.000,00		
1922.99.03.00	Outras Restituições - FMAS	0.01.00	10.000,00		
1922.99.04.00	OUTRAS RESTITUIÇÕES- FMEC	0.01.00	5.000,00		
1930.00.00.00	RECEITA DA DÍVIDA ATIVA	0.000.000		424.000,00	
1931.00.00.00	RECEITA DA DÍVIDA ATIVA TRIBUTÁRIA	0.000.000	410.000,00		
1931.01.03.00	RECEITA DA DÍVIDA ATIVA DO IMPOSTO SOBRE A RENDA RETIDO NAS	0.01.00	50.000,00		
1931.04.00.00	RECEITA DA DÍVIDA ATIVA DO IMPOSTO SOBRE A PROPRIEDADE TERRI	0.01.00	100.000,00		
1931.11.00.00	RECEITA DA DÍVIDA ATIVA DO IMPOSTO SOBRE A PROPRIEDADE PREDI	0.01.00	150.000,00		
1931.12.00.00	RECEITA DA DÍVIDA ATIVA DO IMPOSTO SOBRE A TRANSMISSÃO INTER	0.01.00	50.000,00		
1931.13.00.00	RECEITA DA DÍVIDA ATIVA DO IMPOSTO SOBRE SERVIÇOS DE QUALQUE	0.01.00	50.000,00		
1931.99.00.00	RECEITA DA DÍVIDA ATIVA DE OUTROS TRIBUTOS	0.01.00	10.000,00		
1932.00.00.00	RECEITA DA DÍVIDA ATIVA NÃO TRIBUTÁRIA	0.000.000	14.000,00		
1932.99.00.00	Receita da Dívida Ativa Não Tributária de Outras Receitas	0.01.00	14.000,00		
1990.00.00.00	RECEITAS DIVERSAS	0.000.000		10.000,00	
1990.99.00.00	OUTRAS RECEITAS	0.000.000	10.000,00		
1990.99.01.00	Outras Receitas Diversas	0.01.00	10.000,00		
2000.00.00.00	RECEITAS DE CAPITAL	0.000.000			1.534.000,00
2100.00.00.00	OPERAÇÕES DE CRÉDITO	0.000.000		10.000,00	
2110.00.00.00	OPERAÇÕES DE CRÉDITO INTERNAS	0.000.000		10.000,00	
2114.00.00.00	OPERAÇÕES DE CRÉDITO INTERNAS - CONTRATUAIS	0.000.000	10.000,00		
2114.05.00.00	OPERAÇÕES DE CRÉDITO INTERNAS PARA PROGRAMAS DE MODERNIZAÇÃO	0.01.00	5.000,00		
2114.99.00.00	OUTRAS OPERAÇÕES DE CRÉDITO INTERNAS - CONTRATUAIS	0.01.00	5.000,00		
2200.00.00.00	ALIENAÇÃO DE BENS	0.000.000		10.000,00	
2210.00.00.00	ALIENAÇÃO DE BENS MÓVEIS	0.000.000		5.000,00	
2219.00.00.00	ALIENAÇÃO DE OUTROS BENS MÓVEIS	0.000.000	5.000,00		
2219.00.00.00	ALIENAÇÃO DE OUTROS BENS MÓVEIS	0.01.00	5.000,00		
2220.00.00.00	ALIENAÇÃO DE BENS IMÓVEIS	0.000.000		5.000,00	
2229.00.00.00	ALIENAÇÃO DE OUTROS BENS IMÓVEIS	0.000.000	5.000,00		
2229.00.00.00	ALIENAÇÃO DE OUTROS BENS IMÓVEIS	0.01.00	5.000,00		
2400.00.00.00	TRANSFERÊNCIAS DE CAPITAL	0.000.000		1.514.000,00	
2420.00.00.00	TRANSFERÊNCIAS INTERGOVERNAMENTAIS	0.000.000		360.000,00	
2421.00.00.00	TRANSFERÊNCIAS DA UNIÃO	0.000.000	200.000,00		
2421.01.00.00	TRANSFERÊNCIAS DE RECURSOS DO SISTEMA ÚNICO DE SAÚDE - SUS	0.01.00	100.000,00		
2421.02.00.00	TRANSFERÊNCIAS DE RECURSOS DESTINADOS A PROGRAMAS DE EDUCAÇÃO	0.01.00	50.000,00		
2421.99.00.00	OUTRAS TRANSFERÊNCIAS DA UNIÃO	0.01.00	50.000,00		
2422.00.00.00	TRANSFERÊNCIAS DOS ESTADOS	0.000.000	160.000,00		
2422.01.00.00	TRANSFERÊNCIAS DE RECURSOS DO SISTEMA ÚNICO DE SAÚDE - SUS	0.01.00	50.000,00		
2422.02.00.00	TRANSFERÊNCIAS DE RECURSOS DESTINADOS A PROGRAMAS DE EDUCAÇÃO	0.01.00	60.000,00		
2422.99.00.00	OUTRAS TRANSFERÊNCIAS DOS ESTADOS	0.01.00	50.000,00		
2470.00.00.00	TRANSFERÊNCIAS DE CONVÊNIOS	0.000.000		1.154.000,00	
2471.00.00.00	TRANSFERÊNCIA DE CONVÊNIO DA UNIÃO E DE SUAS ENTIDADES	0.000.000	940.000,00		
2471.01.00.00	TRANSFERÊNCIAS DE CONVÊNIO DA UNIÃO PARA O SISTEMA ÚNICO DE	0.01.00	50.000,00		
2471.02.00.00	TRANSFERÊNCIAS DE CONVÊNIO DA UNIÃO DESTINADAS A PROGRAMAS D	0.01.00	50.000,00		
2471.03.00.00	TRANSFERÊNCIAS DE CONVÊNIO DA UNIÃO DESTINADAS A PROGRAMAS	0.01.00	50.000,00		
2471.04.00.00	TRANSFERÊNCIAS DE CONVÊNIO DA UNIÃO DESTINADAS A PROGRAMAS	0.01.00	50.000,00		
2471.99.00.00	OUTRAS TRANSFERÊNCIAS DE CONVÊNIO DA UNIÃO	0.01.00	740.000,00		
2472.00.00.00	TRANSFERÊNCIAS DE CONVÊNIO DOS ESTADOS E DO DISTRITO FEDERA	0.000.000	214.000,00		
2472.01.00.00	TRANSFERÊNCIAS DE CONVÊNIO DOS ESTADOS PARA O SISTEMA ÚNICO	0.01.00	50.000,00		
2472.02.00.00	TRANSFERÊNCIAS DE CONVÊNIO DOS ESTADOS DESTINADAS A PROGRAM	0.01.00	50.000,00		

**Prefeitura Municipal de Primavera**

Rua Coronel Braz Cavalcanti - CNPJ:11294378/0001-61

Anexo 02

Página 5

Orçamento Programa - Exercício de 2017

RECEITAS SEGUNDO AS CATEGORIAS ECONOMICAS

Lei: , Data:

Código	Especificação	F.R.	Desdobramento	SubCategoria Fonte	Categoria Econômica
2472.03.00.00	TRANSFERÊNCIAS DE CONVÊNIOS DOS ESTADOS DESTINADAS A PROGRAM	0.01.00	50.000,00		
2472.99.00.00	OUTRAS TRANSFERÊNCIAS DE CONVÊNIO DOS ESTADOS	0.01.00	64.000,00		
9000.00.00.00	DEDUÇÃO DE RECEITAS	0.000.000			-3.934.000,00
9500.00.00.00	DEDUÇÕES DO FUNDEB	0.000.000		-3.934.000,00	
9510.00.00.00	DEDUÇÕES DO FUNDEB	0.000.000		-3.934.000,00	
9510.00.00.00	DEDUÇÕES DO FUNDEB	0.01.00	-3.934.000,00		
Total das Receitas (exceto Intra-Orçamentárias)					32.000.000,00

Total Geral das Receitas					32.000.000,00
--------------------------	--	--	--	--	---------------



Prefeitura Municipal de Primavera

Rua Coronel Braz Cavalcanti - CNPJ:11294378/0001-61

Orçamento Programa - Exercício de 2017

LEGISLAÇÃO DA RECEITA

(Inc. III, § 1º, Art.2º)

Quadro 11

Página 1

Lei: , Data:

Codigo	Discriminação	Legislacao
1000.00.00.00	RECEITAS CORRENTES	
1100.00.00.00	RECEITA TRIBUTÁRIA	
1110.00.00.00	IMPOSTOS	
1112.00.00.00	IMPOSTOS SOBRE O PATRIMÔNIO E A RENDA	
1112.01.00.00	IMPOSTO SOBRE A PROPRIEDADE TERRITORIAL RURAL	CÓDIGO TRIBUTÁRIO MUNICIPAL
1112.02.00.00	IMPOSTO SOBRE A PROPRIEDADE PREDIAL E TERRITORIAL URBANA	CÓDIGO TRIBUTÁRIO MUNICIPAL
1112.04.00.00	IMPOSTO SOBRE A RENDA E PROVENTOS DE QUALQUER NATUREZA	
1112.04.31.00	IMPOSTO DE RENDA RETIDO NAS FONTES SOBRE OS RENDIMENTOS DO T	CÓDIGO TRIBUTÁRIO MUNICIPAL
1112.04.34.00	IMPOSTO DE RENDA RETIDO NAS FONTES SOBRE OUTROS RENDIMENTOS	CÓDIGO TRIBUTÁRIO MUNICIPAL
1112.08.00.00	IMPOSTO SOBRE TRANSMISSÃO "INTER VIVOS" DE BENS IMÓVEIS E DE	CÓDIGO TRIBUTÁRIO MUNICIPAL
1113.00.00.00	IMPOSTOS SOBRE A PRODUÇÃO E A CIRCULAÇÃO	
1113.05.00.00	IMPOSTO SOBRE SERVIÇOS DE QUALQUER NATUREZA	CÓDIGO TRIBUTÁRIO MUNICIPAL
1113.05.00.01	Simplex Nacional	CONSTITUIÇÃO FEDERAL
1120.00.00.00	TAXAS	
1121.00.00.00	TAXAS PELO EXERCÍCIO DO PODER DE POLÍCIA	
1121.17.00.00	TAXA DE FISCALIZAÇÃO DE VIGILÂNCIA SANITÁRIA	CÓDIGO TRIBUTÁRIO MUNICIPAL
1121.25.00.00	TAXA DE LICENÇA PARA FUNCIONAMENTO DE ESTABELECIMENTOS COMER	CÓDIGO TRIBUTÁRIO MUNICIPAL
1121.29.00.00	TAXA DE LICENÇA PARA EXECUÇÃO DE OBRAS	CÓDIGO TRIBUTÁRIO MUNICIPAL
1121.30.00.00	TAXA DE AUTORIZAÇÃO DE FUNCIONAMENTO DE TRANSPORTE	CÓDIGO TRIBUTÁRIO MUNICIPAL
1121.31.00.00	TAXA DE UTILIZAÇÃO DE ÁREA DE DOMÍNIO PÚBLICO	CÓDIGO TRIBUTÁRIO MUNICIPAL
1121.32.00.00	TAXA DE APROVAÇÃO DO PROJETO DE CONSTRUÇÃO CIVIL	CÓDIGO TRIBUTÁRIO MUNICIPAL
1121.99.00.00	OUTRAS TAXAS PELO EXERCÍCIO DO PODER DE POLÍCIA	CÓDIGO TRIBUTÁRIO MUNICIPAL
1122.00.00.00	TAXAS PELA PRESTAÇÃO DE SERVIÇOS	
1122.12.00.00	EMOLUMENTOS E CUSTAS PROCESSUAIS ADMINISTRATIVAS	
1122.12.01.00	EMOLUMENTOS E CUSTAS DE APRECIÇÃO DE ATOS E CONTRATOS	CÓDIGO TRIBUTÁRIO MUNICIPAL
1122.21.00.00	TAXAS DE SERVIÇOS CADASTRAIS	CÓDIGO TRIBUTÁRIO MUNICIPAL
1122.28.00.00	TAXA DE CEMITÉRIOS	CÓDIGO TRIBUTÁRIO MUNICIPAL
1122.90.00.00	TAXA DE LIMPEZA PÚBLICA	CÓDIGO TRIBUTÁRIO MUNICIPAL
1122.99.00.00	OUTRAS TAXAS PELA PRESTAÇÃO DE SERVIÇOS	CÓDIGO TRIBUTÁRIO MUNICIPAL
1200.00.00.00	RECEITAS DE CONTRIBUIÇÕES	
1230.00.00.00	CONTRIBUIÇÃO PARA O CUSTEIO DO SERVIÇO DE ILUMINAÇÃO PÚBLICA	CÓDIGO TRIBUTÁRIO MUNICIPAL
1300.00.00.00	RECEITA PATRIMONIAL	
1310.00.00.00	RECEITAS IMOBILIÁRIAS	
1311.01.00.00	Aluguéis de Imóveis Urbanos	LEGISLAÇÃO ESPECIFICA
1320.00.00.00	RECEITAS DE VALORES MOBILIÁRIOS	
1322.00.00.00	DIVIDENDOS, PARTICIPAÇÕES E JUROS SOBRE O CAPITAL PRÓPRIO	
1322.00.01.00	DIVIDENDOS	
1322.00.02.00	PARTICIPAÇÕES	CÓDIGO TRIBUTÁRIO MUNICIPAL



Prefeitura Municipal de Primavera

Rua Coronel Braz Cavalcanti - CNPJ:11294378/0001-61

Orçamento Programa - Exercício de 2017

LEGISLAÇÃO DA RECEITA

(Inc. III, § 1º, Art.2º)

Quadro 11

Página 2

Lei: , Data:

Codigo	Discriminação	Legislacao
1325.00.00.00	REMUNERAÇÃO DE DEPÓSITOS BANCÁRIOS	
1325.01.00.00	REMUNERAÇÃO DE DEPÓSITOS DE RECURSOS VINCULADOS	
1325.01.02.00	RECEITA DE REMUNERAÇÃO DE DEPÓSITOS BANCÁRIOS DE RECURSOS VI	Art.164 § 3º da CF/88 e Art.11 § 1º da LEI 4320/64
1325.01.03.00	RECEITA DE REMUNERAÇÃO DE DEPÓSITOS BANCÁRIOS DE RECURSOS VI	Art.164 § 3º da CF/88 e Art.11 § 1º da LEI 4320/64
1325.01.05.00	RECEITA DE REMUNERAÇÃO DE DEPÓSITOS BANCÁRIOS DE RECURSOS VI	Art.164 § 3º da CF/88 e Art.11 § 1º da LEI 4320/64
1325.01.07.00	RECEITA DE REMUNERAÇÃO DE DEPÓSITOS BANCÁRIOS DE RECURSOS VI	Art.164 § 3º da CF/88 e Art.11 § 1º da LEI 4320/64
1325.01.10.00	RECEITA DE REMUNERAÇÃO DE DEPÓSITOS BANCÁRIOS DE RECURSOS VI	Art.164 § 3º da CF/88 e Art.11 § 1º da LEI 4320/64
1325.01.10.11	RECEITA DE REMUNERAÇÃO DE DEPÓSITOS BANCÁRIOS RECURSOS FMDCA	
1325.02.00.00	REMUNERAÇÃO DE DEPÓSITOS DE RECURSOS NÃO VINCULADOS	
1325.02.99.00	REMUNERAÇÃO DE OUTROS DEPÓSITOS DE RECURSOS NÃO VINCULADOS	Art.164 § 3º da CF/88 e Art.11 § 1º da LEI 4320/64
1329.00.00.00	OUTRAS RECEITAS DE VALORES MOBILIÁRIOS	Art.164 § 3º da CF/88 e Art.11 § 1º da LEI 4320/64
1330.00.00.00	RECEITA DE CONCESSÕES E PERMISSÕES	
1339.00.00.00	OUTRAS RECEITAS DE CONCESSÕES E PERMISSÕES	Art.164 § 3º da CF/88 e Art.11 § 1º da LEI 4320/64
1600.00.00.00	RECEITA DE SERVIÇOS	
1600.05.00.00	SERVIÇOS DE SAÚDE	
1600.05.01.00	SERVIÇOS HOSPITALARES	LEGISLAÇÃO ESPECIFICADA
1600.05.02.00	SERVIÇOS DE REGISTRO DE ANÁLISE E DE CONTROLE DE PRODUTOS SU	LEGISLAÇÃO ESPECIFICADA
1600.05.03.00	SERVIÇOS RADIOLÓGICOS E LABORATORIAIS	LEGISLAÇÃO ESPECIFICADA
1600.05.10.00	SERVIÇOS AMBULATORIAIS	LEGISLAÇÃO ESPECIFICADA
1600.05.99.00	OUTROS SERVIÇOS DE SAÚDE	LEGISLAÇÃO ESPECIFICADA
1600.13.00.00	SERVIÇOS ADMINISTRATIVOS	
1600.13.02.00	SERVIÇOS DE VENDA DE EDITAIS	LEGISLAÇÃO ESPECIFICADA
1600.13.99.00	OUTROS SERVIÇOS ADMINISTRATIVOS	LEGISLAÇÃO ESPECIFICADA
1600.29.00.00	SERVIÇOS DE CADASTRAMENTO DE FORNECEDORES	LEGISLAÇÃO ESPECIFICADA
1600.46.00.00	SERVIÇOS DE CEMITÉRIO	LEGISLAÇÃO ESPECIFICADA
1600.99.00.00	OUTROS SERVIÇOS	LEGISLAÇÃO ESPECIFICADA
1700.00.00.00	TRANSFERÊNCIAS CORRENTES	
1720.00.00.00	TRANSFERÊNCIAS INTERGOVERNAMENTAIS	
1721.00.00.00	TRANSFERÊNCIAS DA UNIÃO	
1721.01.00.00	PARTICIPAÇÃO NA RECEITA DA UNIÃO	
1721.01.02.00	COTA-PARTE DO FUNDO DE PARTICIPAÇÃO DOS MUNICÍPIOS - COTA ME	Art.159, I, b, DA CONSTITUIÇÃO FEDERAL
1721.01.05.00	COTA-PARTE DO IMPOSTO SOBRE A PROPRIEDADE TERRITORIAL RURAL	Art.159, I, b, DA CONSTITUIÇÃO FEDERAL
1721.22.00.00	TRANSFERÊNCIA DA COMPENSAÇÃO FINANCEIRA PELA EXPLORAÇÃO DE R	
1721.22.70.00	COTA-PARTE DO FUNDO ESPECIAL DO PETRÓLEO - FEP	LEI FEDERAL 7990/89
1721.22.90.00	OUTRAS TRANSFERÊNCIAS DECORRENTES DE COMPENSAÇÃO FINANCEIRA	LEI FEDERAL 7990/89
1721.33.00.00	TRANSFERÊNCIA DE RECURSOS DO SISTEMA ÚNICO DE SAÚDE - SUS -	
1721.33.11.01	Piso de Atenção Básica Fixo- PAB FIXO	Leis Federais 8080/90 e 8142/90 e Decreto 1232/94
1721.33.11.02	Programa Saúde da Família- PSF	Leis Federais 8080/90 e 8142/90 e Decreto 1232/94
1721.33.11.03	Programa Agentes Comunitários de Saúde- PACS	Leis Federais 8080/90 e 8142/90 e Decreto 1232/94



Prefeitura Municipal de Primavera

Rua Coronel Braz Cavalcanti - CNPJ:11294378/0001-61

Orçamento Programa - Exercício de 2017

LEGISLAÇÃO DA RECEITA

(Inc. III, § 1º, Art.2º)

Quadro 11

Página 3

Lei: , Data:

Codigo	Discriminação	Legislacao
1721.33.11.04	Programa Saúde Bucal- PSB	Leis Federais 8080/90 e 8142/90 e Decreto 1232/94
1721.33.11.05	Núcleo de Apoio á Saúde da Família- NASF	Leis Federais 8080/90 e 8142/90 e Decreto 1232/94
1721.33.11.06	Programa Saúde na Escola- PSE	Leis Federais 8080/90 e 8142/90 e Decreto 1232/94
1721.33.11.07	Compensações de Especificidades Regionais	Leis Federais 8080/90 e 8142/90 e Decreto 1232/94
1721.33.11.08	Programa de Melhoria do Acesso e da Qualidade- PMAQ/SM/RAB	Leis Federais 8080/90 e 8142/90 e Decreto 1232/94
1721.33.12.01	Teto Mun. da Média e Alta Complex. Ambulatório e Hospitalar	Leis Federais 8080/90 e 8142/90 e Decreto 1232/94
1721.33.12.02	Centro de Especialidades Odontológicas- CEO	Leis Federais 8080/90 e 8142/90 e Decreto 1232/94
1721.33.12.03	Teto Mun. Rede Brasil Sem Miséria- BSOR/SM	
1721.33.12.04	Teto Mun. Rede Cegonha- RCE/RCEG	
1721.33.12.05	Mamografia para Rastreamento- FAEC SAI	
1721.33.12.06	Projeto Olhar Brasil- Consulta FAEC SAI	
1721.33.12.07	Serviço de Atendimento Móvel de Urgência- SAMU	
1721.33.12.08	Centro de Atenção Psicossocial- CAPS	
1721.33.12.99	Outros Programas Financ. por Transferência Fundo a Fundo	
1721.33.13.01	Vigilância Sanitária	Leis Federais 8080/90 e 8142/90 e Decreto 1232/94
1721.33.13.02	Vigilância Epidemiológica e Ambiental em Saúde	Leis Federais 8080/90 e 8142/90 e Decreto 1232/94
1721.33.13.99	Outros Programas Financ. por Transferência Fundo a Fundo	
1721.33.14.01	Componente Básico de Assistência Farmacêutica	Leis Federais 8080/90 e 8142/90 e Decreto 1232/94
1721.33.14.02	Componente Estratégico da Assistência Farmacêutica	Leis Federais 8080/90 e 8142/90 e Decreto 1232/94
1721.33.14.99	Outros Programas Financ. Por Transferência Fundo a Fundo	
1721.33.15.01	Qualificação da Gestão do SUS	
1721.33.16.01	Implantação de Ações e Serviços de Saúde	
1721.33.99.00	OUTROS PROGRAMAS FINANC POR TRANSF. FUNDO A FUNDO	Leis Federais 8080/90 e 8142/90 e Decreto 1232/94
1721.34.01.00	IGD - Índice de Gestão Descentralizada	LEI FEDERAL Nº 8742/93
1721.34.02.00	CRAS - Centro de Referência de Assistência Social	LEI FEDERAL Nº 8742/93
1721.34.03.00	CREAS - Centro de Referência Especializados de Assistência Social	LEI FEDERAL Nº 8742/93
1721.34.04.00	BPC-Benefício de Prestação Continuada de Assistência Social	LEI FEDERAL Nº 8742/93
1721.34.05.00	COFINANCIAMENTO- SCFV	LEI FEDERAL Nº 8742/93
1721.34.06.00	IGD-SUAS	LEI FEDERAL Nº 8742/93
1721.34.07.00	Progr. Nac. de Promoção do Acesso ao Mundo do Trabalho	
1721.34.99.00	Outras Transferências do Fundo Nacional de Assistência Social	LEI FEDERAL Nº 8742/93
1721.35.00.00	TRANSFERÊNCIAS DE RECURSOS DO FUNDO NACIONAL DO DESENVOLVIME	
1721.35.01.00	TRANSFERÊNCIAS DO SALÁRIO-EDUCAÇÃO	LEIS FEDERAIS Nº 9.766/98 E Nº 10.832/3
1721.35.02.00	TRANSFERÊNCIAS DIRETAS DO FNDE REFERENTES AO PROGRAMA DINHEI	LEGISLAÇÃO ESPECIFICA
1721.35.03.00	TRANSFERÊNCIAS DIRETAS DO FNDE REFERENTES AO PROGRAMA NACION	LEGISLAÇÃO ESPECIFICA
1721.35.03.01	PNAC - Creche - Programa Nacional de Alimentação Escola	LEI FEDERAL 8533/97 E MEDIDA PROVISÓRIA 2178-36/01
1721.35.03.03	PNAE/EJA - Programa Nacional de Alimentação Escola	LEI FEDERAL 8533/97 E MEDIDA PROVISÓRIA 2178-36/01
1721.35.03.04	PNAE - ENSINO FUNDAMENTAL	LEI FEDERAL 8533/97 E MEDIDA PROVISÓRIA 2178-36/01
1721.35.03.05	PNAE - ENSINO MÉDIO	LEI FEDERAL 8533/97 E MEDIDA PROVISÓRIA 2178-36/01
1721.35.03.06	PNAE-MAIS EDUCAÇÃO	
1721.35.03.07	PNAE-AEE	
1721.35.04.00	TRANSFERÊNCIAS DIRETAS DO FNDE REFERENTES AO PROGRAMA NACION	LEGISLAÇÃO ESPECIFICA
1721.35.04.01	PNATE - ENSINO MÉDIO	LEGISLAÇÃO ESPECIFICA



Prefeitura Municipal de Primavera

Rua Coronel Braz Cavalcanti - CNPJ:11294378/0001-61

Orçamento Programa - Exercício de 2017

LEGISLAÇÃO DA RECEITA

(Inc. III, § 1º, Art.2º)

Quadro 11

Página 4

Lei: , Data:

Codigo	Discriminação	Legislacao
1721.35.04.02	PNATE - ENSINO FUNDAMENTAL	LEGISLAÇÃO ESPECIFICA
1721.35.04.03	PNATE - ENSINO INFANTIL	LEGISLAÇÃO ESPECIFICA
1721.35.99.00	OUTRAS TRANSFERÊNCIAS DIRETAS DO FUNDO NACIONAL DO DESENVOLV	LEGISLAÇÃO ESPECIFICA
1721.36.00.00	TRANSFERÊNCIA FINANCEIRA DO ICMS - DESONERAÇÃO - L.C. Nº 87/	LEI COMPLEMENTAR FEDERAL Nº 87/96
1721.99.00.00	OUTRAS TRANSFERÊNCIAS DA UNIÃO	LEGISLAÇÃO ESPECIFICA
1721.99.01.00	AUXILIO FINANCEIRO FOMENTO EXPORTAÇÃO	
1721.99.02.00	AUXILIO FINANCEIRO AOS MUNICIPIOS	
1722.00.00.00	TRANSFERÊNCIAS DOS ESTADOS	
1722.01.00.00	PARTICIPAÇÃO NA RECEITA DOS ESTADOS	
1722.01.01.00	COTA-PARTE DO ICMS	Art. 158, IV-CONTITUIÇÃO FEDERAL
1722.01.02.00	COTA-PARTE DO IPVA	Art. 158, IV-CONTITUIÇÃO FEDERAL
1722.01.04.00	COTA-PARTE DO IPI - MUNICIPIOS	LEI VOMPLEMENTAR FEDERAL Nº 61/89, LEI FEDERAL 8.016/90 E CF
1722.01.13.00	COTA-PARTE DA CONTRIBUIÇÃO DE INTERVENÇÃO NO DOMÍNIO ECONÔMI	LEGISLAÇÃO ESPECIFICA
1722.01.99.00	OUTRAS PARTICIPAÇÕES NA RECEITA DOS ESTADOS	LEGISLAÇÃO ESPECIFICA
1722.99.04.00	Fundo Estadual de Assistência Social- FEAS	LEGISLAÇÃO ESPECIFICA
1722.99.99.00	Outras Transferências do Estado	LEGISLAÇÃO ESPECIFICA
1724.00.00.00	TRANSFERÊNCIAS MULTIGOVERNAMENTAIS	
1724.01.01.00	Contribuição do FPE para Formação do FUNDEB	LEIS FEDERAIS Nº9.424/96 E Nº 11.494/07
1724.01.01.05	Contribuição do ICMS Des. LEI 87/96 para formação do Fundeb	LEIS FEDERAIS Nº9.424/96 E Nº 11.494/07
1724.01.02.00	Contribuição do FPM para Formação do FUNDEB	LEIS FEDERAIS Nº9.424/96 E Nº 11.494/07
1724.01.03.00	Contribuição da LC 91/97 para Formação do FUNDEB	LEIS FEDERAIS Nº9.424/96 E Nº 11.494/07
1724.01.04.00	Contribuição do IPI para Formação do FUNDEB	LEIS FEDERAIS Nº9.424/96 E Nº 11.494/07
1724.01.06.00	Contribuição do ICMS para formação do Fundeb	LEIS FEDERAIS Nº9.424/96 E Nº 11.494/07
1724.01.07.00	Contribuição do IPVA para formação do Fundeb	LEIS FEDERAIS Nº9.424/96 E Nº 11.494/07
1724.01.08.00	Contribuição do ITR para formação do Fundeb	LEIS FEDERAIS Nº9.424/96 E Nº 11.494/07
1724.01.09.00	Contribuição do ITCMD para formação do Fundeb	LEIS FEDERAIS Nº9.424/96 E Nº 11.494/07
1724.02.00.00	TRANSFERÊNCIAS DE RECURSOS DA COMPLEMENTAÇÃO DA UNIÃO AO FUN	LEIS FEDERAIS Nº9.424/96 E Nº 11.494/07
1724.99.00.00	OUTRAS TRANSFERÊNCIAS MULTIGOVERNAMENTAIS	LEIS FEDERAIS Nº9.424/96 E Nº 11.494/07
1760.00.00.00	TRANSFERÊNCIAS DE CONVÊNIOS	
1761.00.00.00	TRANSFERÊNCIAS DE CONVÊNIOS DA UNIÃO E DE SUAS ENTIDADES	
1761.01.00.00	TRANSFERÊNCIAS DE CONVÊNIOS DA UNIÃO PARA O SISTEMA ÚNICO DE	Art.116, LEI FEDERAL Nº 8.666/93
1761.02.00.00	TRANSFERÊNCIAS DE CONVÊNIOS DA UNIÃO DESTINADAS A PROGRAMAS	Art.116, LEI FEDERAL Nº 8.666/93
1761.03.99.00	Outras Transfêrencias de Convênios da União FNAS	Art.116, LEI FEDERAL Nº 8.666/93
1761.04.00.00	TRANSFERÊNCIAS DE CONVÊNIOS DA UNIÃO DESTINADAS A PROGRAMAS	Art.116, LEI FEDERAL Nº 8.666/93
1761.99.00.00	OUTRAS TRANSFERÊNCIAS DE CONVÊNIOS DA UNIÃO	Art.116, LEI FEDERAL Nº 8.666/93
1762.00.00.00	TRANSFERÊNCIA DE CONVÊNIOS DOS ESTADOS E DO DISTRITO FEDERAL	
1762.01.00.00	TRANSFERÊNCIAS DE CONVÊNIO DOS ESTADOS PARA O SISTEMA ÚNICO	Art.116, LEI FEDERAL Nº 8.666/93
1762.02.01.00	Programa Caminho da Escola	Art.116, LEI FEDERAL Nº 8.666/93
1762.99.00.00	OUTRAS TRANSFERÊNCIAS DE CONVÊNIO DOS ESTADOS	Art.116, LEI FEDERAL Nº 8.666/93
1762.99.01.00	Outras Transferências de Convênio do Estado-FNAS	



Prefeitura Municipal de Primavera

Rua Coronel Braz Cavalcanti - CNPJ:11294378/0001-61

Orçamento Programa - Exercício de 2017

LEGISLAÇÃO DA RECEITA

(Inc. III, § 1º, Art.2º)

Quadro 11

Página 5

Lei: , Data:

Codigo	Discriminação	Legislacao
1900.00.00.00	OUTRAS RECEITAS CORRENTES	
1910.00.00.00	MULTAS E JUROS DE MORA	
1911.00.00.00	MULTAS E JUROS DE MORA DOS TRIBUTOS	
1911.02.03.00	MULTAS E JUROS DE MORA DO IMPOSTO SOBRE A RENDA RETIDO NAS F	CODIGO TRIBUTÁRIO MUNICIPAL
1911.08.00.00	MULTAS E JUROS DE MORA DO IMPOSTO SOBRE A PROPRIEDADE TERRIT	CODIGO TRIBUTÁRIO MUNICIPAL
1911.38.00.00	MULTAS E JUROS DE MORA DO IMPOSTO SOBRE A PROPRIEDADE PREDIA	CODIGO TRIBUTÁRIO MUNICIPAL
1911.39.00.00	MULTAS E JUROS DE MORA DO IMPOSTO SOBRE A TRANSMISSÃO INTER-	CODIGO TRIBUTÁRIO MUNICIPAL
1911.40.00.00	MULTAS E JUROS DE MORA DO IMPOSTO SOBRE SERVIÇOS DE QUALQUER	CODIGO TRIBUTÁRIO MUNICIPAL
1911.99.00.00	MULTAS E JUROS DE MORA DE OUTROS TRIBUTOS	CODIGO TRIBUTÁRIO MUNICIPAL
1913.00.00.00	MULTA E JUROS DE MORA DA DÍVIDA ATIVA DOS TRIBUTOS	
1913.02.03.00	MULTAS E JUROS DE MORA DA DÍVIDA ATIVA DO IMPOSTO SOBRE A RE	CODIGO TRIBUTÁRIO MUNICIPAL
1913.08.00.00	MULTAS E JUROS DE MORA DA DÍVIDA ATIVA DO IMPOSTO SOBRE A PR	CODIGO TRIBUTÁRIO MUNICIPAL
1913.11.00.00	MULTAS E JUROS DE MORA DA DÍVIDA ATIVA DO IMPOSTO SOBRE A PR	CODIGO TRIBUTÁRIO MUNICIPAL
1913.12.00.00	MULTAS E JUROS DE MORA DA DÍVIDA ATIVA DO IMPOSTO SOBRE A TR	CODIGO TRIBUTÁRIO MUNICIPAL
1913.13.00.00	MULTAS E JUROS DE MORA DA DÍVIDA ATIVA DO IMPOSTO SOBRE SERV	CODIGO TRIBUTÁRIO MUNICIPAL
1913.99.00.00	MULTAS E JUROS DE MORA DA DÍVIDA ATIVA DE OUTROS TRIBUTOS	CODIGO TRIBUTÁRIO MUNICIPAL
1920.00.00.00	INDENIZAÇÕES E RESTITUIÇÕES	
1921.00.00.00	INDENIZAÇÕES	
1921.06.00.00	INDENIZAÇÕES POR DANOS CAUSADOS AO PATRIMÔNIO PÚBLICO	CODIGO TRIBUTÁRIO MUNICIPAL
1921.99.01.00	Outras Indenizações- PM	CODIGO TRIBUTÁRIO MUNICIPAL
1921.99.02.00	Outras Indenizações- FMS	CODIGO TRIBUTÁRIO MUNICIPAL
1921.99.03.00	Outras Indenizações- FMAS	CODIGO TRIBUTÁRIO MUNICIPAL
1921.99.04.00	OUTRAS INDENIZAÇÕES- FMEC	
1922.00.00.00	RESTITUIÇÕES	
1922.99.01.00	Outras Restituições - PM	CODIGO TRIBUTÁRIO MUNICIPAL
1922.99.02.00	Outras Restituições - FMS	CODIGO TRIBUTÁRIO MUNICIPAL
1922.99.03.00	Outras Restituições - FMAS	CODIGO TRIBUTÁRIO MUNICIPAL
1922.99.04.00	OUTRAS RESTITUIÇÕES- FMEC	
1930.00.00.00	RECEITA DA DÍVIDA ATIVA	
1931.00.00.00	RECEITA DA DÍVIDA ATIVA TRIBUTÁRIA	
1931.01.03.00	RECEITA DA DÍVIDA ATIVA DO IMPOSTO SOBRE A RENDA RETIDO NAS	CODIGO TRIBUTÁRIO MUNICIPAL
1931.04.00.00	RECEITA DA DÍVIDA ATIVA DO IMPOSTO SOBRE A PROPRIEDADE TERRI	CODIGO TRIBUTÁRIO MUNICIPAL
1931.11.00.00	RECEITA DA DÍVIDA ATIVA DO IMPOSTO SOBRE A PROPRIEDADE PREDI	CODIGO TRIBUTÁRIO MUNICIPAL
1931.12.00.00	RECEITA DA DÍVIDA ATIVA DO IMPOSTO SOBRE A TRANSMISSÃO INTER	CODIGO TRIBUTÁRIO MUNICIPAL
1931.13.00.00	RECEITA DA DÍVIDA ATIVA DO IMPOSTO SOBRE SERVIÇOS DE QUALQUE	CODIGO TRIBUTÁRIO MUNICIPAL
1931.99.00.00	RECEITA DA DÍVIDA ATIVA DE OUTROS TRIBUTOS	CODIGO TRIBUTÁRIO MUNICIPAL
1932.99.00.00	Receita da Dívida Ativa Não Tributária de Outras Receitas	CODIGO TRIBUTÁRIO MUNICIPAL
1990.00.00.00	RECEITAS DIVERSAS	
1990.99.01.00	Outras Receitas Diversas	CODIGO TRIBUTÁRIO MUNICIPAL
2000.00.00.00	RECEITAS DE CAPITAL	



Prefeitura Municipal de Primavera

Rua Coronel Braz Cavalcanti - CNPJ:11294378/0001-61

Orçamento Programa - Exercício de 2017

LEGISLAÇÃO DA RECEITA

(Inc. III, § 1º, Art.2º)

Quadro 11

Página 6

Lei: , Data:

Codigo	Discriminação	Legislacao
2100.00.00.00	OPERAÇÕES DE CRÉDITO	
2110.00.00.00	OPERAÇÕES DE CRÉDITO INTERNAS	
2114.00.00.00	OPERAÇÕES DE CRÉDITO INTERNAS - CONTRATUAIS	
2114.05.00.00	OPERAÇÕES DE CRÉDITO INTERNAS PARA PROGRAMAS DE MODERNIZAÇÃO	LEGISLAÇÃO ESPECIFICA
2114.99.00.00	OUTRAS OPERAÇÕES DE CRÉDITO INTERNAS - CONTRATUAIS	LEGISLAÇÃO ESPECIFICA
2200.00.00.00	ALIENAÇÃO DE BENS	
2210.00.00.00	ALIENAÇÃO DE BENS MÓVEIS	
2219.00.00.00	ALIENAÇÃO DE OUTROS BENS MÓVEIS	CODIGO TRIBUTÁRIO MUNICIPAL
2220.00.00.00	ALIENAÇÃO DE BENS IMÓVEIS	
2229.00.00.00	ALIENAÇÃO DE OUTROS BENS IMÓVEIS	CODIGO TRIBUTÁRIO MUNICIPAL
2400.00.00.00	TRANSFERÊNCIAS DE CAPITAL	
2420.00.00.00	TRANSFERÊNCIAS INTERGOVERNAMENTAIS	
2421.00.00.00	TRANSFERÊNCIAS DA UNIÃO	
2421.01.00.00	TRANSFERÊNCIAS DE RECURSOS DO SISTEMA ÚNICO DE SAÚDE - SUS	LEGISLAÇÃO ESPECIFICA E CONSTITUIÇÃO FEDERAL
2421.02.00.00	TRANSFERÊNCIAS DE RECURSOS DESTINADOS A PROGRAMAS DE EDUCAÇÃO	LEGISLAÇÃO ESPECIFICA E CONSTITUIÇÃO FEDERAL
2421.99.00.00	OUTRAS TRANSFERÊNCIAS DA UNIÃO	LEGISLAÇÃO ESPECIFICA E CONSTITUIÇÃO FEDERAL
2422.00.00.00	TRANSFERÊNCIAS DOS ESTADOS	
2422.01.00.00	TRANSFERÊNCIAS DE RECURSOS DO SISTEMA ÚNICO DE SAÚDE - SUS	LEGISLAÇÃO ESPECIFICA E CONSTITUIÇÃO FEDERAL
2422.02.00.00	TRANSFERÊNCIAS DE RECURSOS DESTINADOS A PROGRAMAS DE EDUCAÇÃO	LEGISLAÇÃO ESPECIFICA E CONSTITUIÇÃO FEDERAL
2422.99.00.00	OUTRAS TRANSFERÊNCIAS DOS ESTADOS	LEGISLAÇÃO ESPECIFICA E CONSTITUIÇÃO FEDERAL
2470.00.00.00	TRANSFERÊNCIAS DE CONVÊNIOS	
2471.00.00.00	TRANSFERÊNCIA DE CONVÊNIOS DA UNIÃO E DE SUAS ENTIDADES	
2471.01.00.00	TRANSFERÊNCIAS DE CONVÊNIO DA UNIÃO PARA O SISTEMA ÚNICO DE	LEGISLAÇÃO ESPECIFICA E CONSTITUIÇÃO FEDERAL
2471.02.00.00	TRANSFERÊNCIAS DE CONVÊNIO DA UNIÃO DESTINADAS A PROGRAMAS D	LEGISLAÇÃO ESPECIFICA E CONSTITUIÇÃO FEDERAL
2471.03.00.00	TRANSFERÊNCIAS DE CONVÊNIOS DA UNIÃO DESTINADAS A PROGRAMAS	LEGISLAÇÃO ESPECIFICA E CONSTITUIÇÃO FEDERAL
2471.04.00.00	TRANSFERÊNCIAS DE CONVÊNIOS DA UNIÃO DESTINADAS A PROGRAMAS	LEGISLAÇÃO ESPECIFICA E CONSTITUIÇÃO FEDERAL
2471.99.00.00	OUTRAS TRANSFERÊNCIAS DE CONVÊNIOS DA UNIÃO	LEGISLAÇÃO ESPECIFICA E CONSTITUIÇÃO FEDERAL
2472.00.00.00	TRANSFERÊNCIAS DE CONVÊNIOS DOS ESTADOS E DO DISTRITO FEDERA	
2472.01.00.00	TRANSFERÊNCIAS DE CONVÊNIOS DOS ESTADOS PARA O SISTEMA ÚNICO	Leis Federais 8080/90 e 8142/90 e Decreto 1232/94
2472.02.00.00	TRANSFERÊNCIAS DE CONVÊNIOS DOS ESTADOS DESTINADAS A PROGRAM	LEGISLAÇÃO ESPECIFICA E CONSTITUIÇÃO FEDERAL
2472.03.00.00	TRANSFERÊNCIAS DE CONVÊNIOS DOS ESTADOS DESTINADAS A PROGRAM	LEGISLAÇÃO ESPECIFICA E CONSTITUIÇÃO FEDERAL
2472.99.00.00	OUTRAS TRANSFERÊNCIAS DE CONVÊNIO DOS ESTADOS	LEGISLAÇÃO ESPECIFICA E CONSTITUIÇÃO FEDERAL
9000.00.00.00	DEDUÇÃO DE RECEITAS	
9500.00.00.00	DEDUÇÕES DO FUNDEB	
9510.00.00.00	DEDUÇÕES DO FUNDEB	LEGISLAÇÃO ESPECIFICA E CONSTITUIÇÃO FEDERAL

**Prefeitura Municipal de Primavera**

Rua Coronel Braz Cavalcanti - CNPJ:11294378/0001-61

Orçamento Programa - Exercício de 2017

Anexo 02

Página 1

Orcamentario

Lei: , Data:

NATUREZA DA DESPESA - CONSOLIDAÇÃO GERAL

Código	Especificação	Elemento	Modalidade	Grupo	Categoria Econômica
30.00.00	DESPESAS CORRENTES				26.946.000,00
31.00.00	PESSOAL E ENCARGOS SOCIAIS			15.356.500,00	
31.90.00	APLICAÇÕES DIRETAS		15.356.500,00		
31.90.01	APOSENTADORIAS, RESERVA REMUNERADA E REFORMAS	30.000,00			
31.90.03	PENSÕES	5.000,00			
31.90.04	CONTRATAÇÃO POR TEMPO DETERMINADO	2.641.500,00			
31.90.05	OUTROS BENEFÍCIOS PREVIDENCIÁRIOS	55.500,00			
31.90.11	VENCIMENTOS E VANTAGENS FIXAS - PESSOAL CIVIL	10.359.000,00			
31.90.13	OBRIGAÇÕES PATRONAIS	2.045.500,00			
31.90.16	OUTRAS DESPESAS VARIÁVEIS - PESSOAL CIVIL	10.000,00			
31.90.91	SENTENÇAS JUDICIAIS	100.000,00			
31.90.92	DESPESAS DE EXERCÍCIOS ANTERIORES	110.000,00			
33.00.00	OUTRAS DESPESAS CORRENTES			11.589.500,00	
33.50.00	TRANSFERÊNCIAS A INSTITUIÇÕES PRIVADAS SEM FINS LUCRATIVOS		23.000,00		
33.50.41	CONTRIBUIÇÕES	18.000,00			
33.50.43	SUBVENÇÕES SOCIAIS	5.000,00			
33.71.00	TRANSFERÊNCIA A CONSÓRCIOS PÚBLICOS		697.500,00		
33.71.14	DIÁRIAS - PESSOAL CIVIL	12.500,00			
33.71.30	MATERIAL DE CONSUMO	30.000,00			
33.71.33	PASSAGENS E DESPESAS COM LOCOMOÇÃO	11.500,00			
33.71.35	SERVIÇOS DE CONSULTORIA	20.000,00			
33.71.36	OUTROS SERVIÇOS DE TERCEIROS - PESSOA FÍSICA	20.000,00			
33.71.39	OUTROS SERVIÇOS DE TERCEIROS - PESSOA JURÍDICA	534.000,00			
33.71.70	RATEIO PELA PARTICIPAÇÃO EM CONSÓRCIO PÚBLICO	10.000,00			
33.71.91	SENTENÇAS JUDICIAIS	30.500,00			
33.71.92	DESPESAS DE EXERCÍCIOS ANTERIORES	27.000,00			
33.71.93	INDENIZAÇÕES E RESTITUIÇÕES	2.000,00			
33.90.00	APLICAÇÕES DIRETAS		10.869.000,00		
33.90.08	OUTROS BENEFÍCIOS ASSISTENCIAIS DO SERVIDOR E DO MILITAR	35.000,00			
33.90.10	OUTROS BENEFÍCIOS DE NATUREZA SOCIAL	5.000,00			
33.90.14	DIÁRIAS - PESSOAL CIVIL	532.500,00			
33.90.18	AUXÍLIO FINANCEIRO A ESTUDANTES	5.000,00			
33.90.30	MATERIAL DE CONSUMO	2.575.500,00			
33.90.31	PREMIAÇÕES CULTURAIS, ARTÍSTICAS, CIENTÍFICAS, DESPORTIVAS E	25.000,00			
33.90.32	MATERIAL, BEM OU SERVIÇO PARA DISTRIBUIÇÃO GRATUITA	430.000,00			
33.90.33	PASSAGENS E DESPESAS COM LOCOMOÇÃO	25.000,00			
33.90.35	SERVIÇOS DE CONSULTORIA	160.000,00			
33.90.36	OUTROS SERVIÇOS DE TERCEIROS - PESSOA FÍSICA	2.163.000,00			
33.90.39	OUTROS SERVIÇOS DE TERCEIROS - PESSOA JURÍDICA	4.058.000,00			
33.90.47	OBRIGAÇÕES TRIBUTÁRIAS E CONTRIBUTIVAS	200.000,00			
33.90.48	OUTROS AUXÍLIOS FINANCEIROS A PESSOA FÍSICA	180.000,00			
33.90.92	DESPESAS DE EXERCÍCIOS ANTERIORES	390.000,00			
33.90.93	INDENIZAÇÕES E RESTITUIÇÕES	85.000,00			
40.00.00	DESPESAS DE CAPITAL				3.954.000,00
44.00.00	INVESTIMENTOS			3.453.000,00	
44.71.00	TRANSFERÊNCIA A CONSÓRCIOS PÚBLICOS		28.000,00		
44.71.51	OBRAS E INSTALAÇÕES	2.000,00			
44.71.52	EQUIPAMENTOS E MATERIAL PERMANENTE	26.000,00			
44.90.00	APLICAÇÕES DIRETAS		3.425.000,00		
44.90.51	OBRAS E INSTALAÇÕES	2.125.000,00			
44.90.52	EQUIPAMENTOS E MATERIAL PERMANENTE	1.250.000,00			
44.90.61	AQUISIÇÃO DE IMÓVEIS	50.000,00			
46.00.00	AMORTIZAÇÃO DA DÍVIDA			501.000,00	
46.90.00	APLICAÇÕES DIRETAS		501.000,00		
46.90.71	PRINCIPAL DA DÍVIDA CONTRATUAL RESGATADA	501.000,00			
90.00.00	RESERVA DE CONTINGÊNCIA				1.100.000,00
99.00.00	RESERVA DE CONTINGÊNCIA			1.100.000,00	
99.99.00	A DEFINIR		1.100.000,00		
99.99.99	A CLASSIFICAR	1.100.000,00			



Prefeitura Municipal de Primavera

Rua Coronel Braz Cavalcanti - CNPJ:11294378/0001-61

Orçamento Programa - Exercício de 2017

Anexo 02

Página 2

Orcamentario

Lei: , Data:

NATUREZA DA DESPESA - CONSOLIDAÇÃO GERAL

Código	Especificação	Elemento	Modalidade	Grupo	Categoria Econômica
				TOTAL	32.000.000,00

**Prefeitura Municipal de Primavera**

Rua Coronel Braz Cavalcanti - CNPJ:11294378/0001-61

Orçamento Programa - Exercício de 2017

Anexo 02

Página 1

NATUREZA DA DESPESA POR ORGÃO**Lei: , Data:**

PODER		01 PODER LEGISLATIVO				
ORGÃO		01 Câmara Municipal				
Código	Especificação	F.R.	Elemento	Modalidade	Grupo	Categoria Econômica
3.0.00.00	DESPESAS CORRENTES	0.000.000				1.802.500,00
3.1.00.00	PESSOAL E ENCARGOS SOCIAIS	0.000.000			1.453.000,00	
3.1.90.00	APLICAÇÕES DIRETAS	0.000.000		1.453.000,00		
3.1.90.11	VENCIMENTOS E VANTAGENS FIXAS - PESSOAL CIVIL	0.01.00	1.200.000,00			
3.1.90.13	OBRIGAÇÕES PATRONAIS	0.01.00	253.000,00			
3.3.00.00	OUTRAS DESPESAS CORRENTES	0.000.000			349.500,00	
3.3.90.00	APLICAÇÕES DIRETAS	0.000.000		349.500,00		
3.3.90.14	DIÁRIAS - PESSOAL CIVIL	0.01.00	130.000,00			
3.3.90.30	MATERIAL DE CONSUMO	0.01.00	16.500,00			
3.3.90.36	OUTROS SERVIÇOS DE TERCEIROS - PESSOA FÍSICA	0.01.00	132.000,00			
3.3.90.39	OUTROS SERVIÇOS DE TERCEIROS - PESSOA JURÍDICA	0.01.00	66.000,00			
3.3.90.92	DESPESAS DE EXERCÍCIOS ANTERIORES	0.01.00	5.000,00			
4.0.00.00	DESPESAS DE CAPITAL	0.000.000				50.000,00
4.4.00.00	INVESTIMENTOS	0.000.000			50.000,00	
4.4.90.00	APLICAÇÕES DIRETAS	0.000.000		50.000,00		
4.4.90.51	OBRAS E INSTALAÇÕES	0.01.00	30.000,00			
4.4.90.52	EQUIPAMENTOS E MATERIAL PERMANENTE	0.01.00	20.000,00			
TOTAL						1.852.500,00

**Prefeitura Municipal de Primavera**

Rua Coronel Braz Cavalcanti - CNPJ:11294378/0001-61

Orçamento Programa - Exercício de 2017

Anexo 02

Página 2

NATUREZA DA DESPESA POR ORGÃO**Lei: , Data:**

PODER		02 PODER EXECUTIVO				
ORGÃO		01 Gabinete do Prefeito				
Código	Especificação	F.R.	Elemento	Modalidade	Grupo	Categoria Econômica
3.0.00.00	DESPESAS CORRENTES	0.000.000				570.500,00
3.1.00.00	PESSOAL E ENCARGOS SOCIAIS	0.000.000			290.000,00	
3.1.90.00	APLICAÇÕES DIRETAS	0.000.000		290.000,00		
3.1.90.04	CONTRATAÇÃO POR TEMPO DETERMINADO	0.01.00	40.000,00			
3.1.90.11	VENCIMENTOS E VANTAGENS FIXAS - PESSOAL CIVIL	0.01.00	250.000,00			
3.3.00.00	OUTRAS DESPESAS CORRENTES	0.000.000			280.500,00	
3.3.50.00	TRANSFERÊNCIAS A INSTITUIÇÕES PRIVADAS SEM FINS LUCF	0.000.000		15.000,00		
3.3.50.41	CONTRIBUIÇÕES	0.01.00	15.000,00			
3.3.90.00	APLICAÇÕES DIRETAS	0.000.000		265.500,00		
3.3.90.14	DIÁRIAS - PESSOAL CIVIL	0.01.00	83.500,00			
3.3.90.30	MATERIAL DE CONSUMO	0.01.00	72.000,00			
3.3.90.32	MATERIAL, BEM OU SERVIÇO PARA DISTRIBUIÇÃO GRATUIT	0.01.00	5.000,00			
3.3.90.33	PASSAGENS E DESPESAS COM LOCOMOÇÃO	0.01.00	5.000,00			
3.3.90.36	OUTROS SERVIÇOS DE TERCEIROS - PESSOA FÍSICA	0.01.00	30.000,00			
3.3.90.39	OUTROS SERVIÇOS DE TERCEIROS - PESSOA JURÍDICA	0.01.00	60.000,00			
3.3.90.92	DESPESAS DE EXERCÍCIOS ANTERIORES	0.01.00	10.000,00			
4.0.00.00	DESPESAS DE CAPITAL	0.000.000				160.000,00
4.4.00.00	INVESTIMENTOS	0.000.000			160.000,00	
4.4.90.00	APLICAÇÕES DIRETAS	0.000.000		160.000,00		
4.4.90.51	OBRAS E INSTALAÇÕES	0.01.00	80.000,00			
4.4.90.52	EQUIPAMENTOS E MATERIAL PERMANENTE	0.01.00	80.000,00			
TOTAL						730.500,00

**Prefeitura Municipal de Primavera**

Rua Coronel Braz Cavalcanti - CNPJ:11294378/0001-61

Orçamento Programa - Exercício de 2017

Anexo 02

Página 3

NATUREZA DA DESPESA POR ORGÃO**Lei: , Data:**

PODER		02 PODER EXECUTIVO				
ORGÃO		02 Procuradoria Municipal				
Código	Especificação	F.R.	Elemento	Modalidade	Grupo	Categoria Econômica
3.0.00.00	DESPESAS CORRENTES	0.000.000				235.000,00
3.1.00.00	PESSOAL E ENCARGOS SOCIAIS	0.000.000			160.000,00	
3.1.90.00	APLICAÇÕES DIRETAS	0.000.000		160.000,00		
3.1.90.04	CONTRATAÇÃO POR TEMPO DETERMINADO	0.01.00	10.000,00			
3.1.90.11	VENCIMENTOS E VANTAGENS FIXAS - PESSOAL CIVIL	0.01.00	50.000,00			
3.1.90.91	SENTENÇAS JUDICIAIS	0.01.00	100.000,00			
3.3.00.00	OUTRAS DESPESAS CORRENTES	0.000.000			75.000,00	
3.3.90.00	APLICAÇÕES DIRETAS	0.000.000		75.000,00		
3.3.90.14	DIÁRIAS - PESSOAL CIVIL	0.01.00	5.000,00			
3.3.90.30	MATERIAL DE CONSUMO	0.01.00	10.000,00			
3.3.90.36	OUTROS SERVIÇOS DE TERCEIROS - PESSOA FÍSICA	0.01.00	10.000,00			
3.3.90.39	OUTROS SERVIÇOS DE TERCEIROS - PESSOA JURÍDICA	0.01.00	50.000,00			
4.0.00.00	DESPESAS DE CAPITAL	0.000.000				10.000,00
4.4.00.00	INVESTIMENTOS	0.000.000			10.000,00	
4.4.90.00	APLICAÇÕES DIRETAS	0.000.000		10.000,00		
4.4.90.52	EQUIPAMENTOS E MATERIAL PERMANENTE	0.01.00	10.000,00			
TOTAL						245.000,00

**Prefeitura Municipal de Primavera**

Rua Coronel Braz Cavalcanti - CNPJ:11294378/0001-61

Orçamento Programa - Exercício de 2017

Anexo 02

Página 4

NATUREZA DA DESPESA POR ORGÃO**Lei: , Data:**

PODER		02 PODER EXECUTIVO				
ORGÃO		03 Secretaria de Administração				
Código	Especificação	F.R.	Elemento	Modalidade	Grupo	Categoria Econômica
3.0.00.00	DESPESAS CORRENTES	0.000.000				2.020.000,00
3.1.00.00	PESSOAL E ENCARGOS SOCIAIS	0.000.000			1.280.000,00	
3.1.90.00	APLICAÇÕES DIRETAS	0.000.000		1.280.000,00		
3.1.90.01	APOSENTADORIAS, RESERVA REMUNERADA E REFORMAS	0.01.00	30.000,00			
3.1.90.03	PENSÕES	0.01.00	5.000,00			
3.1.90.04	CONTRATAÇÃO POR TEMPO DETERMINADO	0.01.00	70.000,00			
3.1.90.05	OUTROS BENEFÍCIOS PREVIDENCIÁRIOS	0.01.00	5.000,00			
3.1.90.11	VENCIMENTOS E VANTAGENS FIXAS - PESSOAL CIVIL	0.01.00	650.000,00			
3.1.90.13	OBRIGAÇÕES PATRONAIS	0.01.00	500.000,00			
3.1.90.92	DESPESAS DE EXERCÍCIOS ANTERIORES	0.01.00	20.000,00			
3.3.00.00	OUTRAS DESPESAS CORRENTES	0.000.000			740.000,00	
3.3.90.00	APLICAÇÕES DIRETAS	0.000.000		740.000,00		
3.3.90.08	OUTROS BENEFÍCIOS ASSISTENCIAIS DO SERVIDOR E DO M	0.01.00	5.000,00			
3.3.90.14	DIÁRIAS - PESSOAL CIVIL	0.01.00	40.000,00			
3.3.90.30	MATERIAL DE CONSUMO	0.01.00	65.000,00			
3.3.90.32	MATERIAL, BEM OU SERVIÇO PARA DISTRIBUIÇÃO GRATUIT	0.01.00	5.000,00			
3.3.90.36	OUTROS SERVIÇOS DE TERCEIROS - PESSOA FÍSICA	0.01.00	75.000,00			
3.3.90.39	OUTROS SERVIÇOS DE TERCEIROS - PESSOA JURÍDICA	0.01.00	245.000,00			
3.3.90.47	OBRIGAÇÕES TRIBUTÁRIAS E CONTRIBUTIVAS	0.01.00	200.000,00			
3.3.90.92	DESPESAS DE EXERCÍCIOS ANTERIORES	0.01.00	85.000,00			
3.3.90.93	INDENIZAÇÕES E RESTITUIÇÕES	0.01.00	20.000,00			
4.0.00.00	DESPESAS DE CAPITAL	0.000.000				90.000,00
4.4.00.00	INVESTIMENTOS	0.000.000			90.000,00	
4.4.90.00	APLICAÇÕES DIRETAS	0.000.000		90.000,00		
4.4.90.52	EQUIPAMENTOS E MATERIAL PERMANENTE	0.01.00	90.000,00			
TOTAL						2.110.000,00

**NATUREZA DA DESPESA POR ORGÃO****Lei: , Data:**

PODER		02 PODER EXECUTIVO				
ORGÃO		04 Secretaria de Finanças				
Código	Especificação	F.R.	Elemento	Modalidade	Grupo	Categoria Econômica
3.0.00.00	DESPESAS CORRENTES	0.000.000				845.000,00
3.1.00.00	PESSOAL E ENCARGOS SOCIAIS	0.000.000			400.000,00	
3.1.90.00	APLICAÇÕES DIRETAS	0.000.000		400.000,00		
3.1.90.04	CONTRATAÇÃO POR TEMPO DETERMINADO	0.01.00	50.000,00			
3.1.90.11	VENCIMENTOS E VANTAGENS FIXAS - PESSOAL CIVIL	0.01.00	350.000,00			
3.3.00.00	OUTRAS DESPESAS CORRENTES	0.000.000			445.000,00	
3.3.90.00	APLICAÇÕES DIRETAS	0.000.000		445.000,00		
3.3.90.14	DIÁRIAS - PESSOAL CIVIL	0.01.00	30.000,00			
3.3.90.30	MATERIAL DE CONSUMO	0.01.00	50.000,00			
3.3.90.32	MATERIAL, BEM OU SERVIÇO PARA DISTRIBUIÇÃO GRATUIT	0.01.00	10.000,00			
3.3.90.35	SERVIÇOS DE CONSULTORIA	0.01.00	60.000,00			
3.3.90.36	OUTROS SERVIÇOS DE TERCEIROS - PESSOA FÍSICA	0.01.00	30.000,00			
3.3.90.39	OUTROS SERVIÇOS DE TERCEIROS - PESSOA JURÍDICA	0.01.00	190.000,00			
3.3.90.92	DESPESAS DE EXERCÍCIOS ANTERIORES	0.01.00	25.000,00			
3.3.90.93	INDENIZAÇÕES E RESTITUIÇÕES	0.01.00	50.000,00			
4.0.00.00	DESPESAS DE CAPITAL	0.000.000				565.000,00
4.4.00.00	INVESTIMENTOS	0.000.000			65.000,00	
4.4.90.00	APLICAÇÕES DIRETAS	0.000.000		65.000,00		
4.4.90.52	EQUIPAMENTOS E MATERIAL PERMANENTE	0.01.00	65.000,00			
4.6.00.00	AMORTIZAÇÃO DA DÍVIDA	0.000.000			500.000,00	
4.6.90.00	APLICAÇÕES DIRETAS	0.000.000		500.000,00		
4.6.90.71	PRINCIPAL DA DÍVIDA CONTRATUAL RESGATADA	0.01.00	500.000,00			
9.0.00.00	RESERVA DE CONTINGÊNCIA	0.000.000				1.100.000,00
9.9.00.00	RESERVA DE CONTINGÊNCIA	0.000.000			1.100.000,00	
9.9.99.00	A DEFINIR	0.000.000		1.100.000,00		
9.9.99.99	A CLASSIFICAR	0.01.00	1.100.000,00			
TOTAL						2.510.000,00

**NATUREZA DA DESPESA POR ORGÃO****Lei: , Data:**

PODER	02 PODER EXECUTIVO					
ORGÃO	05 Secretaria de Educação					
Código	Especificação	F.R.	Elemento	Modalidade	Grupo	Categoria Econômica
3.0.00.00	DESPESAS CORRENTES	0.000.000				8.430.000,00
3.1.00.00	PESSOAL E ENCARGOS SOCIAIS	0.000.000			5.905.000,00	
3.1.90.00	APLICAÇÕES DIRETAS	0.000.000		5.905.000,00		
3.1.90.04	CONTRATAÇÃO POR TEMPO DETERMINADO	0.01.00	540.000,00			
3.1.90.05	OUTROS BENEFÍCIOS PREVIDENCIÁRIOS	0.01.00	40.000,00			
3.1.90.11	VENCIMENTOS E VANTAGENS FIXAS - PESSOAL CIVIL	0.01.00	4.765.000,00			
3.1.90.13	OBRIGAÇÕES PATRONAIS	0.01.00	505.000,00			
3.1.90.92	DESPESAS DE EXERCÍCIOS ANTERIORES	0.01.00	55.000,00			
3.3.00.00	OUTRAS DESPESAS CORRENTES	0.000.000			2.525.000,00	
3.3.50.00	TRANSFERÊNCIAS A INSTITUIÇÕES PRIVADAS SEM FINS LUCF	0.000.000		5.000,00		
3.3.50.43	SUBVENÇÕES SOCIAIS	0.01.00	5.000,00			
3.3.90.00	APLICAÇÕES DIRETAS	0.000.000		2.520.000,00		
3.3.90.08	OUTROS BENEFÍCIOS ASSISTENCIAIS DO SERVIDOR E DO M	0.01.00	10.000,00			
3.3.90.14	DIÁRIAS - PESSOAL CIVIL	0.01.00	30.000,00			
3.3.90.18	AUXÍLIO FINANCEIRO A ESTUDANTES	0.01.00	5.000,00			
3.3.90.30	MATERIAL DE CONSUMO	0.01.00	420.000,00			
3.3.90.32	MATERIAL, BEM OU SERVIÇO PARA DISTRIBUIÇÃO GRATUIT	0.01.00	135.000,00			
3.3.90.33	PASSAGENS E DESPESAS COM LOCOMOÇÃO	0.01.00	5.000,00			
3.3.90.35	SERVIÇOS DE CONSULTORIA	0.01.00	30.000,00			
3.3.90.36	OUTROS SERVIÇOS DE TERCEIROS - PESSOA FÍSICA	0.01.00	650.000,00			
3.3.90.39	OUTROS SERVIÇOS DE TERCEIROS - PESSOA JURÍDICA	0.01.00	1.175.000,00			
3.3.90.92	DESPESAS DE EXERCÍCIOS ANTERIORES	0.01.00	60.000,00			
4.0.00.00	DESPESAS DE CAPITAL	0.000.000				420.000,00
4.4.00.00	INVESTIMENTOS	0.000.000			420.000,00	
4.4.90.00	APLICAÇÕES DIRETAS	0.000.000		420.000,00		
4.4.90.51	OBRAS E INSTALAÇÕES	0.01.00	100.000,00			
4.4.90.52	EQUIPAMENTOS E MATERIAL PERMANENTE	0.01.00	260.000,00			
4.4.90.52	EQUIPAMENTOS E MATERIAL PERMANENTE	1.01.00	10.000,00			
4.4.90.61	AQUISIÇÃO DE IMÓVEIS	0.01.00	50.000,00			
TOTAL						8.850.000,00

**Prefeitura Municipal de Primavera**

Rua Coronel Braz Cavalcanti - CNPJ:11294378/0001-61

Orçamento Programa - Exercício de 2017

Anexo 02

Página 7

NATUREZA DA DESPESA POR ORGÃO**Lei: , Data:**

PODER		02 PODER EXECUTIVO				
ORGÃO		06 Secretaria de Cultura				
Código	Especificação	F.R.	Elemento	Modalidade	Grupo	Categoria Econômica
3.0.00.00	DESPESAS CORRENTES	0.000.000				775.000,00
3.1.00.00	PESSOAL E ENCARGOS SOCIAIS	0.000.000			110.000,00	
3.1.90.00	APLICAÇÕES DIRETAS	0.000.000		110.000,00		
3.1.90.04	CONTRATAÇÃO POR TEMPO DETERMINADO	0.01.00	10.000,00			
3.1.90.11	VENCIMENTOS E VANTAGENS FIXAS - PESSOAL CIVIL	0.01.00	100.000,00			
3.3.00.00	OUTRAS DESPESAS CORRENTES	0.000.000			665.000,00	
3.3.90.00	APLICAÇÕES DIRETAS	0.000.000		665.000,00		
3.3.90.14	DIÁRIAS - PESSOAL CIVIL	0.01.00	5.000,00			
3.3.90.30	MATERIAL DE CONSUMO	0.01.00	45.000,00			
3.3.90.36	OUTROS SERVIÇOS DE TERCEIROS - PESSOA FÍSICA	0.01.00	65.000,00			
3.3.90.39	OUTROS SERVIÇOS DE TERCEIROS - PESSOA JURÍDICA	0.01.00	530.000,00			
3.3.90.92	DESPESAS DE EXERCÍCIOS ANTERIORES	0.01.00	20.000,00			
4.0.00.00	DESPESAS DE CAPITAL	0.000.000				20.000,00
4.4.00.00	INVESTIMENTOS	0.000.000			20.000,00	
4.4.90.00	APLICAÇÕES DIRETAS	0.000.000		20.000,00		
4.4.90.52	EQUIPAMENTOS E MATERIAL PERMANENTE	0.01.00	20.000,00			
TOTAL						795.000,00

**Prefeitura Municipal de Primavera**

Rua Coronel Braz Cavalcanti - CNPJ:11294378/0001-61

Orçamento Programa - Exercício de 2017

Anexo 02

Página 8

NATUREZA DA DESPESA POR ORGÃO**Lei: , Data:**

PODER		02 PODER EXECUTIVO				
ORGÃO		07 Secretaria de Infra Estrutura				
Código	Especificação	F.R.	Elemento	Modalidade	Grupo	Categoria Econômica
3.0.00.00	DESPESAS CORRENTES	0.000.000				1.670.000,00
3.1.00.00	PESSOAL E ENCARGOS SOCIAIS	0.000.000			440.000,00	
3.1.90.00	APLICAÇÕES DIRETAS	0.000.000		440.000,00		
3.1.90.04	CONTRATAÇÃO POR TEMPO DETERMINADO	0.01.00	35.000,00			
3.1.90.11	VENCIMENTOS E VANTAGENS FIXAS - PESSOAL CIVIL	0.01.00	370.000,00			
3.1.90.13	OBRIGAÇÕES PATRONAIS	0.01.00	35.000,00			
3.3.00.00	OUTRAS DESPESAS CORRENTES	0.000.000			1.230.000,00	
3.3.90.00	APLICAÇÕES DIRETAS	0.000.000		1.230.000,00		
3.3.90.14	DIÁRIAS - PESSOAL CIVIL	0.01.00	20.000,00			
3.3.90.30	MATERIAL DE CONSUMO	0.01.00	260.000,00			
3.3.90.33	PASSAGENS E DESPESAS COM LOCOMOÇÃO	0.01.00	5.000,00			
3.3.90.36	OUTROS SERVIÇOS DE TERCEIROS - PESSOA FÍSICA	0.01.00	370.000,00			
3.3.90.39	OUTROS SERVIÇOS DE TERCEIROS - PESSOA JURÍDICA	0.01.00	200.000,00			
3.3.90.39	OUTROS SERVIÇOS DE TERCEIROS - PESSOA JURÍDICA	1.01.00	360.000,00			
3.3.90.92	DESPESAS DE EXERCÍCIOS ANTERIORES	0.01.00	15.000,00			
4.0.00.00	DESPESAS DE CAPITAL	0.000.000				1.790.000,00
4.4.00.00	INVESTIMENTOS	0.000.000			1.790.000,00	
4.4.90.00	APLICAÇÕES DIRETAS	0.000.000		1.790.000,00		
4.4.90.51	OBRAS E INSTALAÇÕES	0.01.00	1.730.000,00			
4.4.90.52	EQUIPAMENTOS E MATERIAL PERMANENTE	0.01.00	60.000,00			
TOTAL						3.460.000,00

**Prefeitura Municipal de Primavera**

Rua Coronel Braz Cavalcanti - CNPJ:11294378/0001-61

Orçamento Programa - Exercício de 2017

Anexo 02

Página 9

NATUREZA DA DESPESA POR ORGÃO**Lei: , Data:**

PODER		02 PODER EXECUTIVO				
ORGÃO		08 Secretaria de Saúde e Saneamento				
Código	Especificação	F.R.	Elemento	Modalidade	Grupo	Categoria Econômica
3.0.00.00	DESPESAS CORRENTES	0.000.000				25.000,00
3.1.00.00	PESSOAL E ENCARGOS SOCIAIS	0.000.000			10.000,00	
3.1.90.00	APLICAÇÕES DIRETAS	0.000.000		10.000,00		
3.1.90.04	CONTRATAÇÃO POR TEMPO DETERMINADO	0.01.00	5.000,00			
3.1.90.11	VENCIMENTOS E VANTAGENS FIXAS - PESSOAL CIVIL	0.01.00	5.000,00			
3.3.00.00	OUTRAS DESPESAS CORRENTES	0.000.000			15.000,00	
3.3.90.00	APLICAÇÕES DIRETAS	0.000.000		15.000,00		
3.3.90.30	MATERIAL DE CONSUMO	0.01.00	5.000,00			
3.3.90.36	OUTROS SERVIÇOS DE TERCEIROS - PESSOA FÍSICA	0.01.00	5.000,00			
3.3.90.39	OUTROS SERVIÇOS DE TERCEIROS - PESSOA JURÍDICA	0.01.00	5.000,00			
4.0.00.00	DESPESAS DE CAPITAL	0.000.000				5.000,00
4.4.00.00	INVESTIMENTOS	0.000.000			5.000,00	
4.4.90.00	APLICAÇÕES DIRETAS	0.000.000		5.000,00		
4.4.90.52	EQUIPAMENTOS E MATERIAL PERMANENTE	0.01.00	5.000,00			
T O T A L						30.000,00

**Prefeitura Municipal de Primavera**

Rua Coronel Braz Cavalcanti - CNPJ:11294378/0001-61

Orçamento Programa - Exercício de 2017

Anexo 02

Página 10

Lei: , Data:

NATUREZA DA DESPESA POR ORGÃO

PODER		02 PODER EXECUTIVO				
ORGÃO		10 Secretaria de Agricultura				
Código	Especificação	F.R.	Elemento	Modalidade	Grupo	Categoria Econômica
3.0.00.00	DESPESAS CORRENTES	0.000.000				325.000,00
3.1.00.00	PESSOAL E ENCARGOS SOCIAIS	0.000.000			165.000,00	
3.1.90.00	APLICAÇÕES DIRETAS	0.000.000		165.000,00		
3.1.90.04	CONTRATAÇÃO POR TEMPO DETERMINADO	0.01.00	10.000,00			
3.1.90.11	VENCIMENTOS E VANTAGENS FIXAS - PESSOAL CIVIL	0.01.00	155.000,00			
3.3.00.00	OUTRAS DESPESAS CORRENTES	0.000.000			160.000,00	
3.3.90.00	APLICAÇÕES DIRETAS	0.000.000		160.000,00		
3.3.90.14	DIÁRIAS - PESSOAL CIVIL	0.01.00	10.000,00			
3.3.90.30	MATERIAL DE CONSUMO	0.01.00	50.000,00			
3.3.90.32	MATERIAL, BEM OU SERVIÇO PARA DISTRIBUIÇÃO GRATUIT	0.01.00	20.000,00			
3.3.90.36	OUTROS SERVIÇOS DE TERCEIROS - PESSOA FÍSICA	0.01.00	40.000,00			
3.3.90.39	OUTROS SERVIÇOS DE TERCEIROS - PESSOA JURÍDICA	0.01.00	30.000,00			
3.3.90.92	DESPESAS DE EXERCÍCIOS ANTERIORES	0.01.00	10.000,00			
4.0.00.00	DESPESAS DE CAPITAL	0.000.000				90.000,00
4.4.00.00	INVESTIMENTOS	0.000.000			90.000,00	
4.4.90.00	APLICAÇÕES DIRETAS	0.000.000		90.000,00		
4.4.90.51	OBRAS E INSTALAÇÕES	0.01.00	30.000,00			
4.4.90.52	EQUIPAMENTOS E MATERIAL PERMANENTE	0.01.00	60.000,00			
TOTAL						415.000,00

**Prefeitura Municipal de Primavera**

Rua Coronel Braz Cavalcanti - CNPJ:11294378/0001-61

Orçamento Programa - Exercício de 2017

Anexo 02

Página 11

Lei: , Data:

NATUREZA DA DESPESA POR ORGÃO

PODER		02 PODER EXECUTIVO				
ORGÃO		11 Secretaria de Meio Ambiente				
Código	Especificação	F.R.	Elemento	Modalidade	Grupo	Categoria Econômica
3.0.00.00	DESPESAS CORRENTES	0.000.000				150.000,00
3.1.00.00	PESSOAL E ENCARGOS SOCIAIS	0.000.000			60.000,00	
3.1.90.00	APLICAÇÕES DIRETAS	0.000.000		60.000,00		
3.1.90.04	CONTRATAÇÃO POR TEMPO DETERMINADO	0.01.00	5.000,00			
3.1.90.11	VENCIMENTOS E VANTAGENS FIXAS - PESSOAL CIVIL	0.01.00	50.000,00			
3.1.90.13	OBRIGAÇÕES PATRONAIS	0.01.00	5.000,00			
3.3.00.00	OUTRAS DESPESAS CORRENTES	0.000.000			90.000,00	
3.3.90.00	APLICAÇÕES DIRETAS	0.000.000		90.000,00		
3.3.90.14	DIÁRIAS - PESSOAL CIVIL	0.01.00	5.000,00			
3.3.90.30	MATERIAL DE CONSUMO	0.01.00	30.000,00			
3.3.90.36	OUTROS SERVIÇOS DE TERCEIROS - PESSOA FÍSICA	0.01.00	20.000,00			
3.3.90.39	OUTROS SERVIÇOS DE TERCEIROS - PESSOA JURÍDICA	0.01.00	20.000,00			
3.3.90.48	OUTROS AUXÍLIOS FINANCEIROS A PESSOA FÍSICA	0.01.00	15.000,00			
4.0.00.00	DESPESAS DE CAPITAL	0.000.000				15.000,00
4.4.00.00	INVESTIMENTOS	0.000.000			15.000,00	
4.4.90.00	APLICAÇÕES DIRETAS	0.000.000		15.000,00		
4.4.90.52	EQUIPAMENTOS E MATERIAL PERMANENTE	0.01.00	15.000,00			
TOTAL						165.000,00

**Prefeitura Municipal de Primavera**

Rua Coronel Braz Cavalcanti - CNPJ:11294378/0001-61

Orçamento Programa - Exercício de 2017

Anexo 02

Página 12

Lei: , Data:

NATUREZA DA DESPESA POR ORGÃO

PODER		02 PODER EXECUTIVO				
ORGÃO		12 Secretaria de Turismo				
Código	Especificação	F.R.	Elemento	Modalidade	Grupo	Categoria Econômica
3.0.00.00	DESPESAS CORRENTES	0.000.000				267.000,00
3.1.00.00	PESSOAL E ENCARGOS SOCIAIS	0.000.000			110.000,00	
3.1.90.00	APLICAÇÕES DIRETAS	0.000.000		110.000,00		
3.1.90.04	CONTRATAÇÃO POR TEMPO DETERMINADO	0.01.00	10.000,00			
3.1.90.11	VENCIMENTOS E VANTAGENS FIXAS - PESSOAL CIVIL	0.01.00	100.000,00			
3.3.00.00	OUTRAS DESPESAS CORRENTES	0.000.000			157.000,00	
3.3.90.00	APLICAÇÕES DIRETAS	0.000.000		157.000,00		
3.3.90.14	DIÁRIAS - PESSOAL CIVIL	0.01.00	10.000,00			
3.3.90.30	MATERIAL DE CONSUMO	0.01.00	90.000,00			
3.3.90.36	OUTROS SERVIÇOS DE TERCEIROS - PESSOA FÍSICA	0.01.00	17.000,00			
3.3.90.39	OUTROS SERVIÇOS DE TERCEIROS - PESSOA JURÍDICA	0.01.00	40.000,00			
4.0.00.00	DESPESAS DE CAPITAL	0.000.000				20.000,00
4.4.00.00	INVESTIMENTOS	0.000.000			20.000,00	
4.4.90.00	APLICAÇÕES DIRETAS	0.000.000		20.000,00		
4.4.90.52	EQUIPAMENTOS E MATERIAL PERMANENTE	0.01.00	20.000,00			
TOTAL						287.000,00

**Prefeitura Municipal de Primavera**

Rua Coronel Braz Cavalcanti - CNPJ:11294378/0001-61

Orçamento Programa - Exercício de 2017

Anexo 02

Página 13

Lei: , Data:

NATUREZA DA DESPESA POR ORGÃO

PODER		02 PODER EXECUTIVO				
ORGÃO		13 Secretaria de Esportes				
Código	Especificação	F.R.	Elemento	Modalidade	Grupo	Categoria Econômica
3.0.00.00	DESPESAS CORRENTES	0.000.000				225.000,00
3.1.00.00	PESSOAL E ENCARGOS SOCIAIS	0.000.000			65.000,00	
3.1.90.00	APLICAÇÕES DIRETAS	0.000.000		65.000,00		
3.1.90.04	CONTRATAÇÃO POR TEMPO DETERMINADO	0.01.00	5.000,00			
3.1.90.11	VENCIMENTOS E VANTAGENS FIXAS - PESSOAL CIVIL	0.01.00	60.000,00			
3.3.00.00	OUTRAS DESPESAS CORRENTES	0.000.000			160.000,00	
3.3.90.00	APLICAÇÕES DIRETAS	0.000.000		160.000,00		
3.3.90.14	DIÁRIAS - PESSOAL CIVIL	0.01.00	10.000,00			
3.3.90.30	MATERIAL DE CONSUMO	0.01.00	30.000,00			
3.3.90.31	PREMIAÇÕES CULTURAIS, ARTÍSTICAS, CIENTÍFICAS, DESP(0.01.00	20.000,00			
3.3.90.32	MATERIAL, BEM OU SERVIÇO PARA DISTRIBUIÇÃO GRATUIT	0.01.00	20.000,00			
3.3.90.36	OUTROS SERVIÇOS DE TERCEIROS - PESSOA FÍSICA	0.01.00	30.000,00			
3.3.90.39	OUTROS SERVIÇOS DE TERCEIROS - PESSOA JURÍDICA	0.01.00	50.000,00			
4.0.00.00	DESPESAS DE CAPITAL	0.000.000				20.000,00
4.4.00.00	INVESTIMENTOS	0.000.000			20.000,00	
4.4.90.00	APLICAÇÕES DIRETAS	0.000.000		20.000,00		
4.4.90.52	EQUIPAMENTOS E MATERIAL PERMANENTE	0.01.00	20.000,00			
TOTAL						245.000,00

**Prefeitura Municipal de Primavera**

Rua Coronel Braz Cavalcanti - CNPJ:11294378/0001-61

Orçamento Programa - Exercício de 2017

Anexo 02

Página 14

Lei: , Data:

NATUREZA DA DESPESA POR ORGÃO

PODER		02 PODER EXECUTIVO				
ORGÃO		14 Controladoria Geral do Município				
Código	Especificação	F.R.	Elemento	Modalidade	Grupo	Categoria Econômica
3.0.00.00	DESPESAS CORRENTES	0.000.000				200.000,00
3.1.00.00	PESSOAL E ENCARGOS SOCIAIS	0.000.000			70.000,00	
3.1.90.00	APLICAÇÕES DIRETAS	0.000.000		70.000,00		
3.1.90.04	CONTRATAÇÃO POR TEMPO DETERMINADO	0.01.00	10.000,00			
3.1.90.11	VENCIMENTOS E VANTAGENS FIXAS - PESSOAL CIVIL	0.01.00	60.000,00			
3.3.00.00	OUTRAS DESPESAS CORRENTES	0.000.000			130.000,00	
3.3.90.00	APLICAÇÕES DIRETAS	0.000.000		130.000,00		
3.3.90.14	DIÁRIAS - PESSOAL CIVIL	0.01.00	10.000,00			
3.3.90.30	MATERIAL DE CONSUMO	0.01.00	20.000,00			
3.3.90.35	SERVIÇOS DE CONSULTORIA	0.01.00	50.000,00			
3.3.90.36	OUTROS SERVIÇOS DE TERCEIROS - PESSOA FÍSICA	0.01.00	20.000,00			
3.3.90.39	OUTROS SERVIÇOS DE TERCEIROS - PESSOA JURÍDICA	0.01.00	30.000,00			
4.0.00.00	DESPESAS DE CAPITAL	0.000.000				30.000,00
4.4.00.00	INVESTIMENTOS	0.000.000			30.000,00	
4.4.90.00	APLICAÇÕES DIRETAS	0.000.000		30.000,00		
4.4.90.52	EQUIPAMENTOS E MATERIAL PERMANENTE	0.01.00	30.000,00			
TOTAL						230.000,00

**Prefeitura Municipal de Primavera**

Rua Coronel Braz Cavalcanti - CNPJ:11294378/0001-61

Orçamento Programa - Exercício de 2017

Anexo 02

Página 15

Lei: , Data:

NATUREZA DA DESPESA POR ORGÃO

PODER		02 PODER EXECUTIVO				
ORGÃO		15 Secretaria de Articulação Política				
Código	Especificação	F.R.	Elemento	Modalidade	Grupo	Categoria Econômica
3.0.00.00	DESPESAS CORRENTES	0.000.000				130.000,00
3.1.00.00	PESSOAL E ENCARGOS SOCIAIS	0.000.000			70.000,00	
3.1.90.00	APLICAÇÕES DIRETAS	0.000.000		70.000,00		
3.1.90.04	CONTRATAÇÃO POR TEMPO DETERMINADO	0.01.00	20.000,00			
3.1.90.11	VENCIMENTOS E VANTAGENS FIXAS - PESSOAL CIVIL	0.01.00	50.000,00			
3.3.00.00	OUTRAS DESPESAS CORRENTES	0.000.000			60.000,00	
3.3.90.00	APLICAÇÕES DIRETAS	0.000.000		60.000,00		
3.3.90.14	DIÁRIAS - PESSOAL CIVIL	0.01.00	10.000,00			
3.3.90.30	MATERIAL DE CONSUMO	0.01.00	10.000,00			
3.3.90.36	OUTROS SERVIÇOS DE TERCEIROS - PESSOA FÍSICA	0.01.00	20.000,00			
3.3.90.39	OUTROS SERVIÇOS DE TERCEIROS - PESSOA JURÍDICA	0.01.00	20.000,00			
4.0.00.00	DESPESAS DE CAPITAL	0.000.000				10.000,00
4.4.00.00	INVESTIMENTOS	0.000.000			10.000,00	
4.4.90.00	APLICAÇÕES DIRETAS	0.000.000		10.000,00		
4.4.90.52	EQUIPAMENTOS E MATERIAL PERMANENTE	0.01.00	10.000,00			
TOTAL						140.000,00

**Prefeitura Municipal de Primavera**

Rua Coronel Braz Cavalcanti - CNPJ:11294378/0001-61

Orçamento Programa - Exercício de 2017

Anexo 02

Página 16

NATUREZA DA DESPESA POR ORGÃO**Lei: , Data:**

PODER		02 PODER EXECUTIVO				
ORGÃO		16 Secretaria de Governo				
Código	Especificação	F.R.	Elemento	Modalidade	Grupo	Categoria Econômica
3.0.00.00	DESPESAS CORRENTES	0.000.000				140.000,00
3.1.00.00	PESSOAL E ENCARGOS SOCIAIS	0.000.000			70.000,00	
3.1.90.00	APLICAÇÕES DIRETAS	0.000.000		70.000,00		
3.1.90.04	CONTRATAÇÃO POR TEMPO DETERMINADO	0.01.00	20.000,00			
3.1.90.11	VENCIMENTOS E VANTAGENS FIXAS - PESSOAL CIVIL	0.01.00	50.000,00			
3.3.00.00	OUTRAS DESPESAS CORRENTES	0.000.000			70.000,00	
3.3.90.00	APLICAÇÕES DIRETAS	0.000.000		70.000,00		
3.3.90.14	DIÁRIAS - PESSOAL CIVIL	0.01.00	10.000,00			
3.3.90.30	MATERIAL DE CONSUMO	0.01.00	20.000,00			
3.3.90.36	OUTROS SERVIÇOS DE TERCEIROS - PESSOA FÍSICA	0.01.00	20.000,00			
3.3.90.39	OUTROS SERVIÇOS DE TERCEIROS - PESSOA JURÍDICA	0.01.00	20.000,00			
4.0.00.00	DESPESAS DE CAPITAL	0.000.000				30.000,00
4.4.00.00	INVESTIMENTOS	0.000.000			30.000,00	
4.4.90.00	APLICAÇÕES DIRETAS	0.000.000		30.000,00		
4.4.90.52	EQUIPAMENTOS E MATERIAL PERMANENTE	0.01.00	30.000,00			
TOTAL						170.000,00

**Prefeitura Municipal de Primavera**

Rua Coronel Braz Cavalcanti - CNPJ:11294378/0001-61

Orçamento Programa - Exercício de 2017

Anexo 02

Página 17

NATUREZA DA DESPESA POR ORGÃO**Lei: , Data:**

PODER		02 PODER EXECUTIVO				
ORGÃO		17 Secretaria de Desenvolvimento Econômico				
Código	Especificação	F.R.	Elemento	Modalidade	Grupo	Categoria Econômica
3.0.00.00	DESPESAS CORRENTES	0.000.000				320.000,00
3.1.00.00	PESSOAL E ENCARGOS SOCIAIS	0.000.000			160.000,00	
3.1.90.00	APLICAÇÕES DIRETAS	0.000.000		160.000,00		
3.1.90.04	CONTRATAÇÃO POR TEMPO DETERMINADO	0.01.00	50.000,00			
3.1.90.11	VENCIMENTOS E VANTAGENS FIXAS - PESSOAL CIVIL	0.01.00	110.000,00			
3.3.00.00	OUTRAS DESPESAS CORRENTES	0.000.000			160.000,00	
3.3.90.00	APLICAÇÕES DIRETAS	0.000.000		160.000,00		
3.3.90.14	DIÁRIAS - PESSOAL CIVIL	0.01.00	15.000,00			
3.3.90.30	MATERIAL DE CONSUMO	0.01.00	55.000,00			
3.3.90.36	OUTROS SERVIÇOS DE TERCEIROS - PESSOA FÍSICA	0.01.00	40.000,00			
3.3.90.39	OUTROS SERVIÇOS DE TERCEIROS - PESSOA JURÍDICA	0.01.00	50.000,00			
4.0.00.00	DESPESAS DE CAPITAL	0.000.000				40.000,00
4.4.00.00	INVESTIMENTOS	0.000.000			40.000,00	
4.4.90.00	APLICAÇÕES DIRETAS	0.000.000		40.000,00		
4.4.90.52	EQUIPAMENTOS E MATERIAL PERMANENTE	0.01.00	20.000,00			
4.4.90.52	EQUIPAMENTOS E MATERIAL PERMANENTE	0.01.01	20.000,00			
TOTAL						360.000,00



NATUREZA DA DESPESA POR ORGÃO

Lei: , Data:

PODER		02 PODER EXECUTIVO				
ORGÃO		18 Secretaria de Segurança Pública				
Código	Especificação	F.R.	Elemento	Modalidade	Grupo	Categoria Econômica
3.0.00.00	DESPESAS CORRENTES	0.000.000				310.000,00
3.1.00.00	PESSOAL E ENCARGOS SOCIAIS	0.000.000			140.000,00	
3.1.90.00	APLICAÇÕES DIRETAS	0.000.000		140.000,00		
3.1.90.04	CONTRATAÇÃO POR TEMPO DETERMINADO	0.01.00	70.000,00			
3.1.90.11	VENCIMENTOS E VANTAGENS FIXAS - PESSOAL CIVIL	0.01.00	70.000,00			
3.3.00.00	OUTRAS DESPESAS CORRENTES	0.000.000			170.000,00	
3.3.90.00	APLICAÇÕES DIRETAS	0.000.000		170.000,00		
3.3.90.14	DIÁRIAS - PESSOAL CIVIL	0.01.00	5.000,00			
3.3.90.14	DIÁRIAS - PESSOAL CIVIL	0.01.01	5.000,00			
3.3.90.30	MATERIAL DE CONSUMO	0.01.00	40.000,00			
3.3.90.36	OUTROS SERVIÇOS DE TERCEIROS - PESSOA FÍSICA	0.01.00	60.000,00			
3.3.90.39	OUTROS SERVIÇOS DE TERCEIROS - PESSOA JURÍDICA	0.01.00	60.000,00			
4.0.00.00	DESPESAS DE CAPITAL	0.000.000				30.000,00
4.4.00.00	INVESTIMENTOS	0.000.000			30.000,00	
4.4.90.00	APLICAÇÕES DIRETAS	0.000.000		30.000,00		
4.4.90.52	EQUIPAMENTOS E MATERIAL PERMANENTE	0.01.00	30.000,00			
TOTAL						340.000,00

**Prefeitura Municipal de Primavera**

Rua Coronel Braz Cavalcanti - CNPJ:11294378/0001-61

Orçamento Programa - Exercício de 2017

Anexo 02

Página 19

NATUREZA DA DESPESA POR ORGÃO**Lei: , Data:**

PODER		02 PODER EXECUTIVO				
ORGÃO		19 Secretaria de Ação Social				
Código	Especificação	F.R.	Elemento	Modalidade	Grupo	Categoria Econômica
3.0.00.00	DESPESAS CORRENTES	0.000.000				17.000,00
3.1.00.00	PESSOAL E ENCARGOS SOCIAIS	0.000.000			10.000,00	
3.1.90.00	APLICAÇÕES DIRETAS	0.000.000		10.000,00		
3.1.90.04	CONTRATAÇÃO POR TEMPO DETERMINADO	0.01.00	5.000,00			
3.1.90.11	VENCIMENTOS E VANTAGENS FIXAS - PESSOAL CIVIL	0.01.00	5.000,00			
3.3.00.00	OUTRAS DESPESAS CORRENTES	0.000.000			7.000,00	
3.3.90.00	APLICAÇÕES DIRETAS	0.000.000		7.000,00		
3.3.90.14	DIÁRIAS - PESSOAL CIVIL	0.01.00	1.000,00			
3.3.90.30	MATERIAL DE CONSUMO	0.01.00	2.000,00			
3.3.90.36	OUTROS SERVIÇOS DE TERCEIROS - PESSOA FÍSICA	0.01.00	2.000,00			
3.3.90.39	OUTROS SERVIÇOS DE TERCEIROS - PESSOA JURÍDICA	0.01.00	2.000,00			
4.0.00.00	DESPESAS DE CAPITAL	0.000.000				5.000,00
4.4.00.00	INVESTIMENTOS	0.000.000			5.000,00	
4.4.90.00	APLICAÇÕES DIRETAS	0.000.000		5.000,00		
4.4.90.52	EQUIPAMENTOS E MATERIAL PERMANENTE	0.01.00	5.000,00			
TOTAL						22.000,00

**Prefeitura Municipal de Primavera**

Rua Coronel Braz Cavalcanti - CNPJ:11294378/0001-61

Orçamento Programa - Exercício de 2017

Anexo 02

Página 20

Lei: , Data:

NATUREZA DA DESPESA POR ORGÃO

PODER		02 PODER EXECUTIVO				
ORGÃO		20 CONSÓRCIO PÚBLICO DOS MUNICÍPIOS DA MATA SUL				
Código	Especificação	F.R.	Elemento	Modalidade	Grupo	Categoria Econômica
3.0.00.00	DESPESAS CORRENTES	0.000.000				331.000,00
3.1.00.00	PESSOAL E ENCARGOS SOCIAIS	0.000.000			58.500,00	
3.1.90.00	APLICAÇÕES DIRETAS	0.000.000		58.500,00		
3.1.90.04	CONTRATAÇÃO POR TEMPO DETERMINADO	0.01.00	9.000,00			
3.1.90.05	OUTROS BENEFÍCIOS PREVIDENCIÁRIOS	0.01.00	500,00			
3.1.90.11	VENCIMENTOS E VANTAGENS FIXAS - PESSOAL CIVIL	0.01.00	44.000,00			
3.1.90.13	OBRIGAÇÕES PATRONAIS	0.01.00	5.000,00			
3.3.00.00	OUTRAS DESPESAS CORRENTES	0.000.000			272.500,00	
3.3.71.00	TRANSFERÊNCIA A CONSÓRCIOS PÚBLICOS	0.000.000		272.500,00		
3.3.71.14	DIÁRIAS - PESSOAL CIVIL	0.01.00	2.000,00			
3.3.71.30	MATERIAL DE CONSUMO	0.01.00	15.000,00			
3.3.71.33	PASSAGENS E DESPESAS COM LOCOMOÇÃO	0.01.00	1.500,00			
3.3.71.36	OUTROS SERVIÇOS DE TERCEIROS - PESSOA FÍSICA	0.01.00	7.000,00			
3.3.71.39	OUTROS SERVIÇOS DE TERCEIROS - PESSOA JURÍDICA	0.01.00	226.000,00			
3.3.71.70	RATEIO PELA PARTICIPAÇÃO EM CONSÓRCIO PÚBLICO	0.01.00	10.000,00			
3.3.71.91	SENTENÇAS JUDICIAIS	0.01.00	5.500,00			
3.3.71.92	DESPESAS DE EXERCÍCIOS ANTERIORES	0.01.00	5.500,00			
4.0.00.00	DESPESAS DE CAPITAL	0.000.000				19.000,00
4.4.00.00	INVESTIMENTOS	0.000.000			18.000,00	
4.4.71.00	TRANSFERÊNCIA A CONSÓRCIOS PÚBLICOS	0.000.000		18.000,00		
4.4.71.51	OBRAS E INSTALAÇÕES	0.01.00	2.000,00			
4.4.71.52	EQUIPAMENTOS E MATERIAL PERMANENTE	0.01.00	16.000,00			
4.6.00.00	AMORTIZAÇÃO DA DÍVIDA	0.000.000			1.000,00	
4.6.90.00	APLICAÇÕES DIRETAS	0.000.000		1.000,00		
4.6.90.71	PRINCIPAL DA DÍVIDA CONTRATUAL RESGATADA	0.01.00	1.000,00			
TOTAL						350.000,00

**Prefeitura Municipal de Primavera**

Rua Coronel Braz Cavalcanti - CNPJ:11294378/0001-61

Orçamento Programa - Exercício de 2017

Anexo 02

Página 21

Lei: , Data:

NATUREZA DA DESPESA POR ORGÃO

PODER ORGÃO		02 PODER EXECUTIVO 21 ENTIDADE SUPERVISIONADA - FMAS				
Código	Especificação	F.R.	Elemento	Modalidade	Grupo	Categoria Econômica
3.0.00.00	DESPESAS CORRENTES	0.000.000				1.493.000,00
3.1.00.00	PESSOAL E ENCARGOS SOCIAIS	0.000.000			790.000,00	
3.1.90.00	APLICAÇÕES DIRETAS	0.000.000		790.000,00		
3.1.90.04	CONTRATAÇÃO POR TEMPO DETERMINADO	0.01.00	310.000,00			
3.1.90.11	VENCIMENTOS E VANTAGENS FIXAS - PESSOAL CIVIL	0.01.00	370.000,00			
3.1.90.13	OBRIGAÇÕES PATRONAIS	0.01.00	100.000,00			
3.1.90.92	DESPESAS DE EXERCÍCIOS ANTERIORES	0.01.00	10.000,00			
3.3.00.00	OUTRAS DESPESAS CORRENTES	0.000.000			703.000,00	
3.3.50.00	TRANSFERÊNCIAS A INSTITUIÇÕES PRIVADAS SEM FINS LUCRATIVOS	0.000.000		3.000,00		
3.3.50.41	CONTRIBUIÇÕES	0.01.00	3.000,00			
3.3.90.00	APLICAÇÕES DIRETAS	0.000.000		700.000,00		
3.3.90.08	OUTROS BENEFÍCIOS ASSISTENCIAIS DO SERVIDOR E DO MEMBRO DE SUA FAMÍLIA	0.01.00	5.000,00			
3.3.90.10	OUTROS BENEFÍCIOS DE NATUREZA SOCIAL	0.01.00	5.000,00			
3.3.90.14	DIÁRIAS - PESSOAL CIVIL	0.01.00	38.000,00			
3.3.90.30	MATERIAL DE CONSUMO	0.01.00	160.000,00			
3.3.90.31	PREMIAÇÕES CULTURAIS, ARTÍSTICAS, CIENTÍFICAS, DESPORTIVAS E RECREATIVAS	0.01.00	5.000,00			
3.3.90.32	MATERIAL, BEM OU SERVIÇO PARA DISTRIBUIÇÃO GRATUITA	0.01.00	115.000,00			
3.3.90.33	PASSAGENS E DESPESAS COM LOCOMOÇÃO	0.01.00	10.000,00			
3.3.90.35	SERVIÇOS DE CONSULTORIA	0.01.00	20.000,00			
3.3.90.36	OUTROS SERVIÇOS DE TERCEIROS - PESSOA FÍSICA	0.01.00	87.000,00			
3.3.90.39	OUTROS SERVIÇOS DE TERCEIROS - PESSOA JURÍDICA	0.01.00	135.000,00			
3.3.90.48	OUTROS AUXÍLIOS FINANCEIROS A PESSOA FÍSICA	0.01.00	110.000,00			
3.3.90.92	DESPESAS DE EXERCÍCIOS ANTERIORES	0.01.00	5.000,00			
3.3.90.93	INDENIZAÇÕES E RESTITUIÇÕES	0.01.00	5.000,00			
4.0.00.00	DESPESAS DE CAPITAL	0.000.000				100.000,00
4.4.00.00	INVESTIMENTOS	0.000.000			100.000,00	
4.4.90.00	APLICAÇÕES DIRETAS	0.000.000		100.000,00		
4.4.90.51	OBRAS E INSTALAÇÕES	0.01.00	10.000,00			
4.4.90.52	EQUIPAMENTOS E MATERIAL PERMANENTE	0.01.00	90.000,00			
TOTAL						1.593.000,00

**Prefeitura Municipal de Primavera**

Rua Coronel Braz Cavalcanti - CNPJ:11294378/0001-61

Orçamento Programa - Exercício de 2017

Anexo 02

Página 22

Lei: , Data:

NATUREZA DA DESPESA POR ORGÃO

PODER		02 PODER EXECUTIVO				
ORGÃO		22 ENTIDADE SUPERVISIONADA - FMS				
Código	Especificação	F.R.	Elemento	Modalidade	Grupo	Categoria Econômica
3.0.00.00	DESPESAS CORRENTES	0.000.000				6.525.000,00
3.1.00.00	PESSOAL E ENCARGOS SOCIAIS	0.000.000			3.460.000,00	
3.1.90.00	APLICAÇÕES DIRETAS	0.000.000		3.460.000,00		
3.1.90.04	CONTRATAÇÃO POR TEMPO DETERMINADO	0.01.00	1.342.500,00			
3.1.90.05	OUTROS BENEFÍCIOS PREVIDENCIÁRIOS	0.01.00	10.000,00			
3.1.90.11	VENCIMENTOS E VANTAGENS FIXAS - PESSOAL CIVIL	0.01.00	1.445.000,00			
3.1.90.13	OBRIGAÇÕES PATRONAIS	0.01.00	632.500,00			
3.1.90.16	OUTRAS DESPESAS VARIÁVEIS - PESSOAL CIVIL	0.01.00	10.000,00			
3.1.90.92	DESPESAS DE EXERCÍCIOS ANTERIORES	0.01.00	20.000,00			
3.3.00.00	OUTRAS DESPESAS CORRENTES	0.000.000			3.065.000,00	
3.3.71.00	TRANSFERÊNCIA A CONSÓRCIOS PÚBLICOS	0.000.000		425.000,00		
3.3.71.14	DIÁRIAS - PESSOAL CIVIL	0.01.00	10.500,00			
3.3.71.30	MATERIAL DE CONSUMO	0.01.00	15.000,00			
3.3.71.33	PASSAGENS E DESPESAS COM LOCOMOÇÃO	0.01.00	10.000,00			
3.3.71.35	SERVIÇOS DE CONSULTORIA	0.01.00	20.000,00			
3.3.71.36	OUTROS SERVIÇOS DE TERCEIROS - PESSOA FÍSICA	0.01.00	13.000,00			
3.3.71.39	OUTROS SERVIÇOS DE TERCEIROS - PESSOA JURÍDICA	0.01.00	308.000,00			
3.3.71.91	SENTENÇAS JUDICIAIS	0.01.00	25.000,00			
3.3.71.92	DESPESAS DE EXERCÍCIOS ANTERIORES	0.01.00	21.500,00			
3.3.71.93	INDENIZAÇÕES E RESTITUIÇÕES	0.01.00	2.000,00			
3.3.90.00	APLICAÇÕES DIRETAS	0.000.000		2.640.000,00		
3.3.90.08	OUTROS BENEFÍCIOS ASSISTENCIAIS DO SERVIDOR E DO M	0.01.00	10.000,00			
3.3.90.14	DIÁRIAS - PESSOAL CIVIL	0.01.00	50.000,00			
3.3.90.30	MATERIAL DE CONSUMO	0.01.00	1.110.000,00			
3.3.90.32	MATERIAL, BEM OU SERVIÇO PARA DISTRIBUIÇÃO GRATUIT	0.01.00	115.000,00			
3.3.90.36	OUTROS SERVIÇOS DE TERCEIROS - PESSOA FÍSICA	0.01.00	430.000,00			
3.3.90.39	OUTROS SERVIÇOS DE TERCEIROS - PESSOA JURÍDICA	0.01.00	710.000,00			
3.3.90.48	OUTROS AUXÍLIOS FINANCEIROS A PESSOA FÍSICA	0.01.00	55.000,00			
3.3.90.92	DESPESAS DE EXERCÍCIOS ANTERIORES	0.01.00	150.000,00			
3.3.90.93	INDENIZAÇÕES E RESTITUIÇÕES	0.01.00	10.000,00			
4.0.00.00	DESPESAS DE CAPITAL	0.000.000				375.000,00
4.4.00.00	INVESTIMENTOS	0.000.000			375.000,00	
4.4.71.00	TRANSFERÊNCIA A CONSÓRCIOS PÚBLICOS	0.000.000		10.000,00		
4.4.71.52	EQUIPAMENTOS E MATERIAL PERMANENTE	0.01.00	10.000,00			
4.4.90.00	APLICAÇÕES DIRETAS	0.000.000		365.000,00		
4.4.90.51	OBRAS E INSTALAÇÕES	0.01.00	125.000,00			
4.4.90.52	EQUIPAMENTOS E MATERIAL PERMANENTE	0.01.00	240.000,00			
TOTAL						6.900.000,00

**Prefeitura Municipal de Primavera**

Rua Coronel Braz Cavalcanti - CNPJ:11294378/0001-61

Orçamento Programa - Exercício de 2017

Anexo 02

Página 23

Lei: , Data:

NATUREZA DA DESPESA POR ORGÃO

Código	Especificação	F.R.	Elemento	Modalidade	Grupo	Categoria Econômica
PODER	02 PODER EXECUTIVO					
ORGÃO	23 ENTIDADE SUPERVISIONADA - FUNDECA					
3.0.00.00	DESPESAS CORRENTES	0.000.000				140.000,00
3.1.00.00	PESSOAL E ENCARGOS SOCIAIS	0.000.000			80.000,00	
3.1.90.00	APLICAÇÕES DIRETAS	0.000.000		80.000,00		
3.1.90.04	CONTRATAÇÃO POR TEMPO DETERMINADO	0.01.00	15.000,00			
3.1.90.11	VENCIMENTOS E VANTAGENS FIXAS - PESSOAL CIVIL	0.01.00	50.000,00			
3.1.90.13	OBRIGAÇÕES PATRONAIS	0.01.00	10.000,00			
3.1.90.92	DESPESAS DE EXERCÍCIOS ANTERIORES	0.01.00	5.000,00			
3.3.00.00	OUTRAS DESPESAS CORRENTES	0.000.000			60.000,00	
3.3.90.00	APLICAÇÕES DIRETAS	0.000.000		60.000,00		
3.3.90.08	OUTROS BENEFÍCIOS ASSISTENCIAIS DO SERVIDOR E DO M	0.01.00	5.000,00			
3.3.90.14	DIÁRIAS - PESSOAL CIVIL	0.01.00	10.000,00			
3.3.90.30	MATERIAL DE CONSUMO	0.01.00	15.000,00			
3.3.90.32	MATERIAL, BEM OU SERVIÇO PARA DISTRIBUIÇÃO GRATUIT	0.01.00	5.000,00			
3.3.90.36	OUTROS SERVIÇOS DE TERCEIROS - PESSOA FÍSICA	0.01.00	10.000,00			
3.3.90.39	OUTROS SERVIÇOS DE TERCEIROS - PESSOA JURÍDICA	0.01.00	10.000,00			
3.3.90.92	DESPESAS DE EXERCÍCIOS ANTERIORES	0.01.00	5.000,00			
4.0.00.00	DESPESAS DE CAPITAL	0.000.000				60.000,00
4.4.00.00	INVESTIMENTOS	0.000.000			60.000,00	
4.4.90.00	APLICAÇÕES DIRETAS	0.000.000		60.000,00		
4.4.90.51	OBRAS E INSTALAÇÕES	0.01.00	20.000,00			
4.4.90.52	EQUIPAMENTOS E MATERIAL PERMANENTE	0.01.00	40.000,00			
TOTAL						200.000,00

TOTAL GERAL**32.000.000,00**

**Prefeitura Municipal de Primavera**

Rua Coronel Braz Cavalcanti - CNPJ:11294378/0001-61

Orçamento Programa - Exercício de 2017

NATUREZA DA DESPESA POR ORGÃO E UNIDADE

Anexo 02

Página 1

Lei: , Data:

Código	Especificação	F.R.	Elemento	Modalidade	Grupo	Categoria Econômica
PODER	01 PODER LEGISLATIVO					
ORGÃO	01 Câmara Municipal					
UNIDADE	01 Câmara Municipal					
3.0.00.00	DESPESAS CORRENTES	0.000.000				1.802.500,00
3.1.00.00	PESSOAL E ENCARGOS SOCIAIS	0.000.000			1.453.000,00	
3.1.90.00	APLICAÇÕES DIRETAS	0.000.000		1.453.000,00		
3.1.90.11	VENCIMENTOS E VANTAGENS FIXAS - PESSOAL CIVIL	0.01.00	1.200.000,00			
3.1.90.13	OBRIGAÇÕES PATRONAIS	0.01.00	253.000,00			
3.3.00.00	OUTRAS DESPESAS CORRENTES	0.000.000			349.500,00	
3.3.90.00	APLICAÇÕES DIRETAS	0.000.000		349.500,00		
3.3.90.14	DIÁRIAS - PESSOAL CIVIL	0.01.00	130.000,00			
3.3.90.30	MATERIAL DE CONSUMO	0.01.00	16.500,00			
3.3.90.36	OUTROS SERVIÇOS DE TERCEIROS - PESSOA FÍSICA	0.01.00	132.000,00			
3.3.90.39	OUTROS SERVIÇOS DE TERCEIROS - PESSOA JURÍDICA	0.01.00	66.000,00			
3.3.90.92	DESPESAS DE EXERCÍCIOS ANTERIORES	0.01.00	5.000,00			
4.0.00.00	DESPESAS DE CAPITAL	0.000.000				50.000,00
4.4.00.00	INVESTIMENTOS	0.000.000			50.000,00	
4.4.90.00	APLICAÇÕES DIRETAS	0.000.000		50.000,00		
4.4.90.51	OBRAS E INSTALAÇÕES	0.01.00	30.000,00			
4.4.90.52	EQUIPAMENTOS E MATERIAL PERMANENTE	0.01.00	20.000,00			
TOTAL						1.852.500,00

**Prefeitura Municipal de Primavera**

Rua Coronel Braz Cavalcanti - CNPJ:11294378/0001-61

Orçamento Programa - Exercício de 2017

NATUREZA DA DESPESA POR ORGÃO E UNIDADE

Anexo 02

Página 3

Lei: , Data:

Código	Especificação	F.R.	Elemento	Modalidade	Grupo	Categoria Econômica
PODER	02 PODER EXECUTIVO					
ORGÃO	02 Procuradoria Municipal					
UNIDADE	00 Procuradoria Municipal					
3.0.00.00	DESPESAS CORRENTES	0.000.000				235.000,00
3.1.00.00	PESSOAL E ENCARGOS SOCIAIS	0.000.000			160.000,00	
3.1.90.00	APLICAÇÕES DIRETAS	0.000.000		160.000,00		
3.1.90.04	CONTRATAÇÃO POR TEMPO DETERMINADO	0.01.00	10.000,00			
3.1.90.11	VENCIMENTOS E VANTAGENS FIXAS - PESSOAL CIVIL	0.01.00	50.000,00			
3.1.90.91	SENTENÇAS JUDICIAIS	0.01.00	100.000,00			
3.3.00.00	OUTRAS DESPESAS CORRENTES	0.000.000			75.000,00	
3.3.90.00	APLICAÇÕES DIRETAS	0.000.000		75.000,00		
3.3.90.14	DIÁRIAS - PESSOAL CIVIL	0.01.00	5.000,00			
3.3.90.30	MATERIAL DE CONSUMO	0.01.00	10.000,00			
3.3.90.36	OUTROS SERVIÇOS DE TERCEIROS - PESSOA FÍSICA	0.01.00	10.000,00			
3.3.90.39	OUTROS SERVIÇOS DE TERCEIROS - PESSOA JURÍDICA	0.01.00	50.000,00			
4.0.00.00	DESPESAS DE CAPITAL	0.000.000				10.000,00
4.4.00.00	INVESTIMENTOS	0.000.000			10.000,00	
4.4.90.00	APLICAÇÕES DIRETAS	0.000.000		10.000,00		
4.4.90.52	EQUIPAMENTOS E MATERIAL PERMANENTE	0.01.00	10.000,00			
T O T A L						245.000,00

**Prefeitura Municipal de Primavera**

Rua Coronel Braz Cavalcanti - CNPJ:11294378/0001-61

Orçamento Programa - Exercício de 2017

NATUREZA DA DESPESA POR ORGÃO E UNIDADE

Anexo 02

Página 5

Lei: , Data:

Código	Especificação	F.R.	Elemento	Modalidade	Grupo	Categoria Econômica
PODER	02 PODER EXECUTIVO					
ORGÃO	03 Secretaria de Administração					
UNIDADE	02 Departamento de Serviços Gerais					
3.0.00.00	DESPESAS CORRENTES	0.000.000				530.000,00
3.1.00.00	PESSOAL E ENCARGOS SOCIAIS	0.000.000			320.000,00	
3.1.90.00	APLICAÇÕES DIRETAS	0.000.000		320.000,00		
3.1.90.04	CONTRATAÇÃO POR TEMPO DETERMINADO	0.01.00	20.000,00			
3.1.90.11	VENCIMENTOS E VANTAGENS FIXAS - PESSOAL CIVIL	0.01.00	300.000,00			
3.3.00.00	OUTRAS DESPESAS CORRENTES	0.000.000			210.000,00	
3.3.90.00	APLICAÇÕES DIRETAS	0.000.000		210.000,00		
3.3.90.14	DIÁRIAS - PESSOAL CIVIL	0.01.00	10.000,00			
3.3.90.30	MATERIAL DE CONSUMO	0.01.00	20.000,00			
3.3.90.36	OUTROS SERVIÇOS DE TERCEIROS - PESSOA FÍSICA	0.01.00	20.000,00			
3.3.90.39	OUTROS SERVIÇOS DE TERCEIROS - PESSOA JURÍDICA	0.01.00	160.000,00			
4.0.00.00	DESPESAS DE CAPITAL	0.000.000				20.000,00
4.4.00.00	INVESTIMENTOS	0.000.000			20.000,00	
4.4.90.00	APLICAÇÕES DIRETAS	0.000.000		20.000,00		
4.4.90.52	EQUIPAMENTOS E MATERIAL PERMANENTE	0.01.00	20.000,00			
TOTAL						550.000,00

**Prefeitura Municipal de Primavera**

Rua Coronel Braz Cavalcanti - CNPJ:11294378/0001-61

Orçamento Programa - Exercício de 2017

NATUREZA DA DESPESA POR ORGÃO E UNIDADE

Anexo 02

Página 6

Lei: , Data:

Código	Especificação	F.R.	Elemento	Modalidade	Grupo	Categoria Econômica
PODER	02 PODER EXECUTIVO					
ORGÃO	03 Secretaria de Administração					
UNIDADE	03 Departamento de Planejamento					
3.0.00.00	DESPESAS CORRENTES	0.000.000				310.000,00
3.1.00.00	PESSOAL E ENCARGOS SOCIAIS	0.000.000			120.000,00	
3.1.90.00	APLICAÇÕES DIRETAS	0.000.000		120.000,00		
3.1.90.04	CONTRATAÇÃO POR TEMPO DETERMINADO	0.01.00	20.000,00			
3.1.90.11	VENCIMENTOS E VANTAGENS FIXAS - PESSOAL CIVIL	0.01.00	100.000,00			
3.3.00.00	OUTRAS DESPESAS CORRENTES	0.000.000			190.000,00	
3.3.90.00	APLICAÇÕES DIRETAS	0.000.000		190.000,00		
3.3.90.14	DIÁRIAS - PESSOAL CIVIL	0.01.00	20.000,00			
3.3.90.30	MATERIAL DE CONSUMO	0.01.00	40.000,00			
3.3.90.36	OUTROS SERVIÇOS DE TERCEIROS - PESSOA FÍSICA	0.01.00	30.000,00			
3.3.90.39	OUTROS SERVIÇOS DE TERCEIROS - PESSOA JURÍDICA	0.01.00	50.000,00			
3.3.90.92	DESPESAS DE EXERCÍCIOS ANTERIORES	0.01.00	50.000,00			
4.0.00.00	DESPESAS DE CAPITAL	0.000.000				20.000,00
4.4.00.00	INVESTIMENTOS	0.000.000			20.000,00	
4.4.90.00	APLICAÇÕES DIRETAS	0.000.000		20.000,00		
4.4.90.52	EQUIPAMENTOS E MATERIAL PERMANENTE	0.01.00	20.000,00			
T O T A L						330.000,00

**Prefeitura Municipal de Primavera**

Rua Coronel Braz Cavalcanti - CNPJ:11294378/0001-61

Orçamento Programa - Exercício de 2017

NATUREZA DA DESPESA POR ORGÃO E UNIDADE

Anexo 02

Página 7

Lei: , Data:

Código	Especificação	F.R.	Elemento	Modalidade	Grupo	Categoria Econômica
PODER	02 PODER EXECUTIVO					
ORGÃO	04 Secretaria de Finanças					
UNIDADE	01 Departamento de Tesouraria e Arrecadação					
3.0.00.00	DESPESAS CORRENTES	0.000.000				485.000,00
3.1.00.00	PESSOAL E ENCARGOS SOCIAIS	0.000.000			230.000,00	
3.1.90.00	APLICAÇÕES DIRETAS	0.000.000		230.000,00		
3.1.90.04	CONTRATAÇÃO POR TEMPO DETERMINADO	0.01.00	30.000,00			
3.1.90.11	VENCIMENTOS E VANTAGENS FIXAS - PESSOAL CIVIL	0.01.00	200.000,00			
3.3.00.00	OUTRAS DESPESAS CORRENTES	0.000.000			255.000,00	
3.3.90.00	APLICAÇÕES DIRETAS	0.000.000		255.000,00		
3.3.90.14	DIÁRIAS - PESSOAL CIVIL	0.01.00	20.000,00			
3.3.90.30	MATERIAL DE CONSUMO	0.01.00	40.000,00			
3.3.90.32	MATERIAL, BEM OU SERVIÇO PARA DISTRIBUIÇÃO GRATUIT	0.01.00	10.000,00			
3.3.90.35	SERVIÇOS DE CONSULTORIA	0.01.00	50.000,00			
3.3.90.36	OUTROS SERVIÇOS DE TERCEIROS - PESSOA FÍSICA	0.01.00	10.000,00			
3.3.90.39	OUTROS SERVIÇOS DE TERCEIROS - PESSOA JURÍDICA	0.01.00	50.000,00			
3.3.90.92	DESPESAS DE EXERCÍCIOS ANTERIORES	0.01.00	25.000,00			
3.3.90.93	INDENIZAÇÕES E RESTITUIÇÕES	0.01.00	50.000,00			
4.0.00.00	DESPESAS DE CAPITAL	0.000.000				45.000,00
4.4.00.00	INVESTIMENTOS	0.000.000			45.000,00	
4.4.90.00	APLICAÇÕES DIRETAS	0.000.000		45.000,00		
4.4.90.52	EQUIPAMENTOS E MATERIAL PERMANENTE	0.01.00	45.000,00			
TOTAL						530.000,00

**Prefeitura Municipal de Primavera**

Rua Coronel Braz Cavalcanti - CNPJ:11294378/0001-61

Orçamento Programa - Exercício de 2017

NATUREZA DA DESPESA POR ORGÃO E UNIDADE

Anexo 02

Página 8

Lei: , Data:

Código	Especificação	F.R.	Elemento	Modalidade	Grupo	Categoria Econômica
PODER	02 PODER EXECUTIVO					
ORGÃO	04 Secretaria de Finanças					
UNIDADE	02 Departamento de Contabilidade					
3.0.00.00	DESPESAS CORRENTES	0.000.000				360.000,00
3.1.00.00	PESSOAL E ENCARGOS SOCIAIS	0.000.000			170.000,00	
3.1.90.00	APLICAÇÕES DIRETAS	0.000.000		170.000,00		
3.1.90.04	CONTRATAÇÃO POR TEMPO DETERMINADO	0.01.00	20.000,00			
3.1.90.11	VENCIMENTOS E VANTAGENS FIXAS - PESSOAL CIVIL	0.01.00	150.000,00			
3.3.00.00	OUTRAS DESPESAS CORRENTES	0.000.000			190.000,00	
3.3.90.00	APLICAÇÕES DIRETAS	0.000.000		190.000,00		
3.3.90.14	DIÁRIAS - PESSOAL CIVIL	0.01.00	10.000,00			
3.3.90.30	MATERIAL DE CONSUMO	0.01.00	10.000,00			
3.3.90.35	SERVIÇOS DE CONSULTORIA	0.01.00	10.000,00			
3.3.90.36	OUTROS SERVIÇOS DE TERCEIROS - PESSOA FÍSICA	0.01.00	20.000,00			
3.3.90.39	OUTROS SERVIÇOS DE TERCEIROS - PESSOA JURÍDICA	0.01.00	140.000,00			
4.0.00.00	DESPESAS DE CAPITAL	0.000.000				520.000,00
4.4.00.00	INVESTIMENTOS	0.000.000			20.000,00	
4.4.90.00	APLICAÇÕES DIRETAS	0.000.000		20.000,00		
4.4.90.52	EQUIPAMENTOS E MATERIAL PERMANENTE	0.01.00	20.000,00			
4.6.00.00	AMORTIZAÇÃO DA DÍVIDA	0.000.000			500.000,00	
4.6.90.00	APLICAÇÕES DIRETAS	0.000.000		500.000,00		
4.6.90.71	PRINCIPAL DA DÍVIDA CONTRATUAL RESGATADA	0.01.00	500.000,00			
9.0.00.00	RESERVA DE CONTINGÊNCIA	0.000.000				1.100.000,00
9.9.00.00	RESERVA DE CONTINGÊNCIA	0.000.000			1.100.000,00	
9.9.99.00	A DEFINIR	0.000.000		1.100.000,00		
9.9.99.99	A CLASSIFICAR	0.01.00	1.100.000,00			
TOTAL						1.980.000,00

**Prefeitura Municipal de Primavera**

Rua Coronel Braz Cavalcanti - CNPJ:11294378/0001-61

Orçamento Programa - Exercício de 2017

NATUREZA DA DESPESA POR ORGÃO E UNIDADE

Anexo 02

Página 9

Lei: , Data:

Código	Especificação	F.R.	Elemento	Modalidade	Grupo	Categoria Econômica
PODER	02 PODER EXECUTIVO					
ORGÃO	05 Secretaria de Educação					
UNIDADE	01 Departamento de Ensino Básico					
3.0.00.00	DESPESAS CORRENTES	0.000.000				1.585.000,00
3.1.00.00	PESSOAL E ENCARGOS SOCIAIS	0.000.000			230.000,00	
3.1.90.00	APLICAÇÕES DIRETAS	0.000.000		230.000,00		
3.1.90.04	CONTRATAÇÃO POR TEMPO DETERMINADO	0.01.00	70.000,00			
3.1.90.11	VENCIMENTOS E VANTAGENS FIXAS - PESSOAL CIVIL	0.01.00	150.000,00			
3.1.90.13	OBRIGAÇÕES PATRONAIS	0.01.00	5.000,00			
3.1.90.92	DESPESAS DE EXERCÍCIOS ANTERIORES	0.01.00	5.000,00			
3.3.00.00	OUTRAS DESPESAS CORRENTES	0.000.000			1.355.000,00	
3.3.50.00	TRANSFERÊNCIAS A INSTITUIÇÕES PRIVADAS SEM FINS LUCF	0.000.000		5.000,00		
3.3.50.43	SUBVENÇÕES SOCIAIS	0.01.00	5.000,00			
3.3.90.00	APLICAÇÕES DIRETAS	0.000.000		1.350.000,00		
3.3.90.18	AUXÍLIO FINANCEIRO A ESTUDANTES	0.01.00	5.000,00			
3.3.90.30	MATERIAL DE CONSUMO	0.01.00	120.000,00			
3.3.90.32	MATERIAL, BEM OU SERVIÇO PARA DISTRIBUIÇÃO GRATUIT	0.01.00	100.000,00			
3.3.90.36	OUTROS SERVIÇOS DE TERCEIROS - PESSOA FÍSICA	0.01.00	455.000,00			
3.3.90.39	OUTROS SERVIÇOS DE TERCEIROS - PESSOA JURÍDICA	0.01.00	660.000,00			
3.3.90.92	DESPESAS DE EXERCÍCIOS ANTERIORES	0.01.00	10.000,00			
4.0.00.00	DESPESAS DE CAPITAL	0.000.000				135.000,00
4.4.00.00	INVESTIMENTOS	0.000.000			135.000,00	
4.4.90.00	APLICAÇÕES DIRETAS	0.000.000		135.000,00		
4.4.90.52	EQUIPAMENTOS E MATERIAL PERMANENTE	0.01.00	125.000,00			
4.4.90.52	EQUIPAMENTOS E MATERIAL PERMANENTE	1.01.00	10.000,00			
TOTAL						1.720.000,00

**Prefeitura Municipal de Primavera**

Rua Coronel Braz Cavalcanti - CNPJ:11294378/0001-61

Orçamento Programa - Exercício de 2017

NATUREZA DA DESPESA POR ORGÃO E UNIDADE

Anexo 02

Página 10

Lei: , Data:

Código	Especificação	F.R.	Elemento	Modalidade	Grupo	Categoria Econômica
PODER	02 PODER EXECUTIVO					
ORGÃO	05 Secretaria de Educação					
UNIDADE	02 Departamento de Ensino Pré Escolar					
3.0.00.00	DESPESAS CORRENTES	0.000.000				60.000,00
3.1.00.00	PESSOAL E ENCARGOS SOCIAIS	0.000.000			25.000,00	
3.1.90.00	APLICAÇÕES DIRETAS	0.000.000		25.000,00		
3.1.90.04	CONTRATAÇÃO POR TEMPO DETERMINADO	0.01.00	5.000,00			
3.1.90.11	VENCIMENTOS E VANTAGENS FIXAS - PESSOAL CIVIL	0.01.00	20.000,00			
3.3.00.00	OUTRAS DESPESAS CORRENTES	0.000.000			35.000,00	
3.3.90.00	APLICAÇÕES DIRETAS	0.000.000		35.000,00		
3.3.90.30	MATERIAL DE CONSUMO	0.01.00	10.000,00			
3.3.90.32	MATERIAL, BEM OU SERVIÇO PARA DISTRIBUIÇÃO GRATUIT	0.01.00	10.000,00			
3.3.90.36	OUTROS SERVIÇOS DE TERCEIROS - PESSOA FÍSICA	0.01.00	5.000,00			
3.3.90.39	OUTROS SERVIÇOS DE TERCEIROS - PESSOA JURÍDICA	0.01.00	10.000,00			
4.0.00.00	DESPESAS DE CAPITAL	0.000.000				5.000,00
4.4.00.00	INVESTIMENTOS	0.000.000			5.000,00	
4.4.90.00	APLICAÇÕES DIRETAS	0.000.000		5.000,00		
4.4.90.52	EQUIPAMENTOS E MATERIAL PERMANENTE	0.01.00	5.000,00			
TOTAL						65.000,00

**Prefeitura Municipal de Primavera**

Rua Coronel Braz Cavalcanti - CNPJ:11294378/0001-61

Orçamento Programa - Exercício de 2017

NATUREZA DA DESPESA POR ORGÃO E UNIDADE

Anexo 02

Página 11

Lei: , Data:

Código	Especificação	F.R.	Elemento	Modalidade	Grupo	Categoria Econômica
PODER	02 PODER EXECUTIVO					
ORGÃO	05 Secretaria de Educação					
UNIDADE	03 Departamento de Ensino Especial					
3.0.00.00	DESPESAS CORRENTES	0.000.000				75.000,00
3.1.00.00	PESSOAL E ENCARGOS SOCIAIS	0.000.000			40.000,00	
3.1.90.00	APLICAÇÕES DIRETAS	0.000.000		40.000,00		
3.1.90.04	CONTRATAÇÃO POR TEMPO DETERMINADO	0.01.00	5.000,00			
3.1.90.11	VENCIMENTOS E VANTAGENS FIXAS - PESSOAL CIVIL	0.01.00	35.000,00			
3.3.00.00	OUTRAS DESPESAS CORRENTES	0.000.000			35.000,00	
3.3.90.00	APLICAÇÕES DIRETAS	0.000.000		35.000,00		
3.3.90.30	MATERIAL DE CONSUMO	0.01.00	10.000,00			
3.3.90.36	OUTROS SERVIÇOS DE TERCEIROS - PESSOA FÍSICA	0.01.00	15.000,00			
3.3.90.39	OUTROS SERVIÇOS DE TERCEIROS - PESSOA JURÍDICA	0.01.00	10.000,00			
4.0.00.00	DESPESAS DE CAPITAL	0.000.000				10.000,00
4.4.00.00	INVESTIMENTOS	0.000.000			10.000,00	
4.4.90.00	APLICAÇÕES DIRETAS	0.000.000		10.000,00		
4.4.90.52	EQUIPAMENTOS E MATERIAL PERMANENTE	0.01.00	10.000,00			
TOTAL						85.000,00

**Prefeitura Municipal de Primavera**

Rua Coronel Braz Cavalcanti - CNPJ:11294378/0001-61

Orçamento Programa - Exercício de 2017

NATUREZA DA DESPESA POR ORGÃO E UNIDADE

Anexo 02

Página 12

Lei: , Data:

PODER 02 PODER EXECUTIVO						
ORGÃO 05 Secretaria de Educação						
UNIDADE 04 FUNDEB - Fundo de Desenvolvimento do Magistério						
Código	Especificação	F.R.	Elemento	Modalidade	Grupo	Categoria Econômica
3.0.00.00	DESPESAS CORRENTES	0.000.000				6.710.000,00
3.1.00.00	PESSOAL E ENCARGOS SOCIAIS	0.000.000			5.610.000,00	
3.1.90.00	APLICAÇÕES DIRETAS	0.000.000		5.610.000,00		
3.1.90.04	CONTRATAÇÃO POR TEMPO DETERMINADO	0.01.00	310.000,00			
3.1.90.04	CONTRATAÇÃO POR TEMPO DETERMINADO	0.01.00	150.000,00			
3.1.90.05	OUTROS BENEFÍCIOS PREVIDENCIÁRIOS	0.01.00	30.000,00			
3.1.90.05	OUTROS BENEFÍCIOS PREVIDENCIÁRIOS	0.01.00	10.000,00			
3.1.90.11	VENCIMENTOS E VANTAGENS FIXAS - PESSOAL CIVIL	0.01.00	3.540.000,00			
3.1.90.11	VENCIMENTOS E VANTAGENS FIXAS - PESSOAL CIVIL	0.01.00	1.020.000,00			
3.1.90.13	OBRIGAÇÕES PATRONAIS	0.01.00	350.000,00			
3.1.90.13	OBRIGAÇÕES PATRONAIS	0.01.00	150.000,00			
3.1.90.92	DESPESAS DE EXERCÍCIOS ANTERIORES	0.01.00	50.000,00			
3.3.00.00	OUTRAS DESPESAS CORRENTES	0.000.000			1.100.000,00	
3.3.90.00	APLICAÇÕES DIRETAS	0.000.000		1.100.000,00		
3.3.90.08	OUTROS BENEFÍCIOS ASSISTENCIAIS DO SERVIDOR E DO M	0.01.00	10.000,00			
3.3.90.14	DIÁRIAS - PESSOAL CIVIL	0.01.00	30.000,00			
3.3.90.30	MATERIAL DE CONSUMO	0.01.00	40.000,00			
3.3.90.30	MATERIAL DE CONSUMO	0.01.00	240.000,00			
3.3.90.32	MATERIAL, BEM OU SERVIÇO PARA DISTRIBUIÇÃO GRATUIT	0.01.00	25.000,00			
3.3.90.33	PASSAGENS E DESPESAS COM LOCOMOÇÃO	0.01.00	5.000,00			
3.3.90.35	SERVIÇOS DE CONSULTORIA	0.01.00	30.000,00			
3.3.90.36	OUTROS SERVIÇOS DE TERCEIROS - PESSOA FÍSICA	0.01.00	30.000,00			
3.3.90.36	OUTROS SERVIÇOS DE TERCEIROS - PESSOA FÍSICA	0.01.00	145.000,00			
3.3.90.39	OUTROS SERVIÇOS DE TERCEIROS - PESSOA JURÍDICA	0.01.00	35.000,00			
3.3.90.39	OUTROS SERVIÇOS DE TERCEIROS - PESSOA JURÍDICA	0.01.00	460.000,00			
3.3.90.92	DESPESAS DE EXERCÍCIOS ANTERIORES	0.01.00	50.000,00			
4.0.00.00	DESPESAS DE CAPITAL	0.000.000				270.000,00
4.4.00.00	INVESTIMENTOS	0.000.000			270.000,00	
4.4.90.00	APLICAÇÕES DIRETAS	0.000.000		270.000,00		
4.4.90.51	OBRAS E INSTALAÇÕES	0.01.00	100.000,00			
4.4.90.52	EQUIPAMENTOS E MATERIAL PERMANENTE	0.01.00	120.000,00			
4.4.90.61	AQUISIÇÃO DE IMÓVEIS	0.01.00	50.000,00			
TOTAL						6.980.000,00

**Prefeitura Municipal de Primavera**

Rua Coronel Braz Cavalcanti - CNPJ:11294378/0001-61

Orçamento Programa - Exercício de 2017

NATUREZA DA DESPESA POR ORGÃO E UNIDADE

Anexo 02

Página 13

Lei: , Data:

Código	Especificação	F.R.	Elemento	Modalidade	Grupo	Categoria Econômica
PODER	02 PODER EXECUTIVO					
ORGÃO	06 Secretaria de Cultura					
UNIDADE	01 Departamento de Cultura					
3.0.00.00	DESPESAS CORRENTES	0.000.000				775.000,00
3.1.00.00	PESSOAL E ENCARGOS SOCIAIS	0.000.000			110.000,00	
3.1.90.00	APLICAÇÕES DIRETAS	0.000.000		110.000,00		
3.1.90.04	CONTRATAÇÃO POR TEMPO DETERMINADO	0.01.00	10.000,00			
3.1.90.11	VENCIMENTOS E VANTAGENS FIXAS - PESSOAL CIVIL	0.01.00	100.000,00			
3.3.00.00	OUTRAS DESPESAS CORRENTES	0.000.000			665.000,00	
3.3.90.00	APLICAÇÕES DIRETAS	0.000.000		665.000,00		
3.3.90.14	DIÁRIAS - PESSOAL CIVIL	0.01.00	5.000,00			
3.3.90.30	MATERIAL DE CONSUMO	0.01.00	45.000,00			
3.3.90.36	OUTROS SERVIÇOS DE TERCEIROS - PESSOA FÍSICA	0.01.00	65.000,00			
3.3.90.39	OUTROS SERVIÇOS DE TERCEIROS - PESSOA JURÍDICA	0.01.00	530.000,00			
3.3.90.92	DESPESAS DE EXERCÍCIOS ANTERIORES	0.01.00	20.000,00			
4.0.00.00	DESPESAS DE CAPITAL	0.000.000				20.000,00
4.4.00.00	INVESTIMENTOS	0.000.000			20.000,00	
4.4.90.00	APLICAÇÕES DIRETAS	0.000.000		20.000,00		
4.4.90.52	EQUIPAMENTOS E MATERIAL PERMANENTE	0.01.00	20.000,00			
T O T A L						795.000,00

**Prefeitura Municipal de Primavera**

Rua Coronel Braz Cavalcanti - CNPJ:11294378/0001-61

Orçamento Programa - Exercício de 2017

NATUREZA DA DESPESA POR ORGÃO E UNIDADE

Anexo 02

Página 14

Lei: , Data:

Código	Especificação	F.R.	Elemento	Modalidade	Grupo	Categoria Econômica
PODER	02 PODER EXECUTIVO					
ORGÃO	07 Secretaria de Infra Estrutura					
UNIDADE	01 Departamento de Obras					
3.0.00.00	DESPESAS CORRENTES	0.000.000				760.000,00
3.1.00.00	PESSOAL E ENCARGOS SOCIAIS	0.000.000			325.000,00	
3.1.90.00	APLICAÇÕES DIRETAS	0.000.000		325.000,00		
3.1.90.04	CONTRATAÇÃO POR TEMPO DETERMINADO	0.01.00	20.000,00			
3.1.90.11	VENCIMENTOS E VANTAGENS FIXAS - PESSOAL CIVIL	0.01.00	300.000,00			
3.1.90.13	OBRIGAÇÕES PATRONAIS	0.01.00	5.000,00			
3.3.00.00	OUTRAS DESPESAS CORRENTES	0.000.000			435.000,00	
3.3.90.00	APLICAÇÕES DIRETAS	0.000.000		435.000,00		
3.3.90.14	DIÁRIAS - PESSOAL CIVIL	0.01.00	10.000,00			
3.3.90.30	MATERIAL DE CONSUMO	0.01.00	200.000,00			
3.3.90.33	PASSAGENS E DESPESAS COM LOCOMOÇÃO	0.01.00	5.000,00			
3.3.90.36	OUTROS SERVIÇOS DE TERCEIROS - PESSOA FÍSICA	0.01.00	40.000,00			
3.3.90.39	OUTROS SERVIÇOS DE TERCEIROS - PESSOA JURÍDICA	0.01.00	170.000,00			
3.3.90.92	DESPESAS DE EXERCÍCIOS ANTERIORES	0.01.00	10.000,00			
4.0.00.00	DESPESAS DE CAPITAL	0.000.000				1.750.000,00
4.4.00.00	INVESTIMENTOS	0.000.000			1.750.000,00	
4.4.90.00	APLICAÇÕES DIRETAS	0.000.000		1.750.000,00		
4.4.90.51	OBRAS E INSTALAÇÕES	0.01.00	1.730.000,00			
4.4.90.52	EQUIPAMENTOS E MATERIAL PERMANENTE	0.01.00	20.000,00			
TOTAL						2.510.000,00

**Prefeitura Municipal de Primavera**

Rua Coronel Braz Cavalcanti - CNPJ:11294378/0001-61

Orçamento Programa - Exercício de 2017

NATUREZA DA DESPESA POR ORGÃO E UNIDADEAnexo 02
Página 16

Lei: , Data:

Código	Especificação	F.R.	Elemento	Modalidade	Grupo	Categoria Econômica
PODER	02 PODER EXECUTIVO					
ORGÃO	08 Secretaria de Saúde e Saneamento					
UNIDADE	01 Departamento de Saneamento					
3.0.00.00	DESPESAS CORRENTES	0.000.000				25.000,00
3.1.00.00	PESSOAL E ENCARGOS SOCIAIS	0.000.000			10.000,00	
3.1.90.00	APLICAÇÕES DIRETAS	0.000.000		10.000,00		
3.1.90.04	CONTRATAÇÃO POR TEMPO DETERMINADO	0.01.00	5.000,00			
3.1.90.11	VENCIMENTOS E VANTAGENS FIXAS - PESSOAL CIVIL	0.01.00	5.000,00			
3.3.00.00	OUTRAS DESPESAS CORRENTES	0.000.000			15.000,00	
3.3.90.00	APLICAÇÕES DIRETAS	0.000.000		15.000,00		
3.3.90.30	MATERIAL DE CONSUMO	0.01.00	5.000,00			
3.3.90.36	OUTROS SERVIÇOS DE TERCEIROS - PESSOA FÍSICA	0.01.00	5.000,00			
3.3.90.39	OUTROS SERVIÇOS DE TERCEIROS - PESSOA JURÍDICA	0.01.00	5.000,00			
4.0.00.00	DESPESAS DE CAPITAL	0.000.000				5.000,00
4.4.00.00	INVESTIMENTOS	0.000.000			5.000,00	
4.4.90.00	APLICAÇÕES DIRETAS	0.000.000		5.000,00		
4.4.90.52	EQUIPAMENTOS E MATERIAL PERMANENTE	0.01.00	5.000,00			
TOTAL						30.000,00

**Prefeitura Municipal de Primavera**

Rua Coronel Braz Cavalcanti - CNPJ:11294378/0001-61

Orçamento Programa - Exercício de 2017

NATUREZA DA DESPESA POR ORGÃO E UNIDADEAnexo 02
Página 17

Lei: , Data:

Código	Especificação	F.R.	Elemento	Modalidade	Grupo	Categoria Econômica
PODER	02 PODER EXECUTIVO					
ORGÃO	10 Secretaria de Agricultura					
UNIDADE	01 Departamento de Mercados, Feiras e Matadouros					
3.0.00.00	DESPESAS CORRENTES	0.000.000				60.000,00
3.1.00.00	PESSOAL E ENCARGOS SOCIAIS	0.000.000			10.000,00	
3.1.90.00	APLICAÇÕES DIRETAS	0.000.000		10.000,00		
3.1.90.04	CONTRATAÇÃO POR TEMPO DETERMINADO	0.01.00	5.000,00			
3.1.90.11	VENCIMENTOS E VANTAGENS FIXAS - PESSOAL CIVIL	0.01.00	5.000,00			
3.3.00.00	OUTRAS DESPESAS CORRENTES	0.000.000			50.000,00	
3.3.90.00	APLICAÇÕES DIRETAS	0.000.000		50.000,00		
3.3.90.30	MATERIAL DE CONSUMO	0.01.00	10.000,00			
3.3.90.36	OUTROS SERVIÇOS DE TERCEIROS - PESSOA FÍSICA	0.01.00	20.000,00			
3.3.90.39	OUTROS SERVIÇOS DE TERCEIROS - PESSOA JURÍDICA	0.01.00	20.000,00			
4.0.00.00	DESPESAS DE CAPITAL	0.000.000				60.000,00
4.4.00.00	INVESTIMENTOS	0.000.000			60.000,00	
4.4.90.00	APLICAÇÕES DIRETAS	0.000.000		60.000,00		
4.4.90.51	OBRAS E INSTALAÇÕES	0.01.00	30.000,00			
4.4.90.52	EQUIPAMENTOS E MATERIAL PERMANENTE	0.01.00	30.000,00			
T O T A L						120.000,00

**Prefeitura Municipal de Primavera**

Rua Coronel Braz Cavalcanti - CNPJ:11294378/0001-61

Orçamento Programa - Exercício de 2017

NATUREZA DA DESPESA POR ORGÃO E UNIDADE

Anexo 02

Página 18

Lei: , Data:

Código	Especificação	F.R.	Elemento	Modalidade	Grupo	Categoria Econômica
PODER	02 PODER EXECUTIVO					
ORGÃO	10 Secretaria de Agricultura					
UNIDADE	02 Departamento de Agricultura					
3.0.00.00	DESPESAS CORRENTES	0.000.000				265.000,00
3.1.00.00	PESSOAL E ENCARGOS SOCIAIS	0.000.000			155.000,00	
3.1.90.00	APLICAÇÕES DIRETAS	0.000.000		155.000,00		
3.1.90.04	CONTRATAÇÃO POR TEMPO DETERMINADO	0.01.00	5.000,00			
3.1.90.11	VENCIMENTOS E VANTAGENS FIXAS - PESSOAL CIVIL	0.01.00	150.000,00			
3.3.00.00	OUTRAS DESPESAS CORRENTES	0.000.000			110.000,00	
3.3.90.00	APLICAÇÕES DIRETAS	0.000.000		110.000,00		
3.3.90.14	DIÁRIAS - PESSOAL CIVIL	0.01.00	10.000,00			
3.3.90.30	MATERIAL DE CONSUMO	0.01.00	40.000,00			
3.3.90.32	MATERIAL, BEM OU SERVIÇO PARA DISTRIBUIÇÃO GRATUIT	0.01.00	20.000,00			
3.3.90.36	OUTROS SERVIÇOS DE TERCEIROS - PESSOA FÍSICA	0.01.00	20.000,00			
3.3.90.39	OUTROS SERVIÇOS DE TERCEIROS - PESSOA JURÍDICA	0.01.00	10.000,00			
3.3.90.92	DESPESAS DE EXERCÍCIOS ANTERIORES	0.01.00	10.000,00			
4.0.00.00	DESPESAS DE CAPITAL	0.000.000				30.000,00
4.4.00.00	INVESTIMENTOS	0.000.000			30.000,00	
4.4.90.00	APLICAÇÕES DIRETAS	0.000.000		30.000,00		
4.4.90.52	EQUIPAMENTOS E MATERIAL PERMANENTE	0.01.00	30.000,00			
TOTAL						295.000,00

**Prefeitura Municipal de Primavera**

Rua Coronel Braz Cavalcanti - CNPJ:11294378/0001-61

Orçamento Programa - Exercício de 2017

NATUREZA DA DESPESA POR ORGÃO E UNIDADE

Anexo 02

Página 20

Lei: , Data:

Código	Especificação	F.R.	Elemento	Modalidade	Grupo	Categoria Econômica
PODER	02 PODER EXECUTIVO					
ORGÃO	12 Secretaria de Turismo					
UNIDADE	01 Departamento de Turismo					
3.0.00.00	DESPESAS CORRENTES	0.000.000				267.000,00
3.1.00.00	PESSOAL E ENCARGOS SOCIAIS	0.000.000			110.000,00	
3.1.90.00	APLICAÇÕES DIRETAS	0.000.000		110.000,00		
3.1.90.04	CONTRATAÇÃO POR TEMPO DETERMINADO	0.01.00	10.000,00			
3.1.90.11	VENCIMENTOS E VANTAGENS FIXAS - PESSOAL CIVIL	0.01.00	100.000,00			
3.3.00.00	OUTRAS DESPESAS CORRENTES	0.000.000			157.000,00	
3.3.90.00	APLICAÇÕES DIRETAS	0.000.000		157.000,00		
3.3.90.14	DIÁRIAS - PESSOAL CIVIL	0.01.00	10.000,00			
3.3.90.30	MATERIAL DE CONSUMO	0.01.00	90.000,00			
3.3.90.36	OUTROS SERVIÇOS DE TERCEIROS - PESSOA FÍSICA	0.01.00	17.000,00			
3.3.90.39	OUTROS SERVIÇOS DE TERCEIROS - PESSOA JURÍDICA	0.01.00	40.000,00			
4.0.00.00	DESPESAS DE CAPITAL	0.000.000				20.000,00
4.4.00.00	INVESTIMENTOS	0.000.000			20.000,00	
4.4.90.00	APLICAÇÕES DIRETAS	0.000.000		20.000,00		
4.4.90.52	EQUIPAMENTOS E MATERIAL PERMANENTE	0.01.00	20.000,00			
TOTAL						287.000,00

**Prefeitura Municipal de Primavera**

Rua Coronel Braz Cavalcanti - CNPJ:11294378/0001-61

Orçamento Programa - Exercício de 2017

NATUREZA DA DESPESA POR ORGÃO E UNIDADE

Anexo 02

Página 21

Lei: , Data:

Código	Especificação	F.R.	Elemento	Modalidade	Grupo	Categoria Econômica
PODER	02 PODER EXECUTIVO					
ORGÃO	13 Secretaria de Esportes					
UNIDADE	01 Departamento de Esportes					
3.0.00.00	DESPESAS CORRENTES	0.000.000				225.000,00
3.1.00.00	PESSOAL E ENCARGOS SOCIAIS	0.000.000			65.000,00	
3.1.90.00	APLICAÇÕES DIRETAS	0.000.000		65.000,00		
3.1.90.04	CONTRATAÇÃO POR TEMPO DETERMINADO	0.01.00	5.000,00			
3.1.90.11	VENCIMENTOS E VANTAGENS FIXAS - PESSOAL CIVIL	0.01.00	60.000,00			
3.3.00.00	OUTRAS DESPESAS CORRENTES	0.000.000			160.000,00	
3.3.90.00	APLICAÇÕES DIRETAS	0.000.000		160.000,00		
3.3.90.14	DIÁRIAS - PESSOAL CIVIL	0.01.00	10.000,00			
3.3.90.30	MATERIAL DE CONSUMO	0.01.00	30.000,00			
3.3.90.31	PREMIAÇÕES CULTURAIS, ARTÍSTICAS, CIENTÍFICAS, DESPESAS	0.01.00	20.000,00			
3.3.90.32	MATERIAL, BEM OU SERVIÇO PARA DISTRIBUIÇÃO GRATUITA	0.01.00	20.000,00			
3.3.90.36	OUTROS SERVIÇOS DE TERCEIROS - PESSOA FÍSICA	0.01.00	30.000,00			
3.3.90.39	OUTROS SERVIÇOS DE TERCEIROS - PESSOA JURÍDICA	0.01.00	50.000,00			
4.0.00.00	DESPESAS DE CAPITAL	0.000.000				20.000,00
4.4.00.00	INVESTIMENTOS	0.000.000			20.000,00	
4.4.90.00	APLICAÇÕES DIRETAS	0.000.000		20.000,00		
4.4.90.52	EQUIPAMENTOS E MATERIAL PERMANENTE	0.01.00	20.000,00			
TOTAL						245.000,00

**Prefeitura Municipal de Primavera**

Rua Coronel Braz Cavalcanti - CNPJ:11294378/0001-61

Orçamento Programa - Exercício de 2017

NATUREZA DA DESPESA POR ORGÃO E UNIDADE

Anexo 02

Página 22

Lei: , Data:

Código	Especificação	F.R.	Elemento	Modalidade	Grupo	Categoria Econômica
PODER	02 PODER EXECUTIVO					
ORGÃO	14 Controladoria Geral do Município					
UNIDADE	01 Controle Interno Municipal					
3.0.00.00	DESPESAS CORRENTES	0.000.000				200.000,00
3.1.00.00	PESSOAL E ENCARGOS SOCIAIS	0.000.000			70.000,00	
3.1.90.00	APLICAÇÕES DIRETAS	0.000.000		70.000,00		
3.1.90.04	CONTRATAÇÃO POR TEMPO DETERMINADO	0.01.00	10.000,00			
3.1.90.11	VENCIMENTOS E VANTAGENS FIXAS - PESSOAL CIVIL	0.01.00	60.000,00			
3.3.00.00	OUTRAS DESPESAS CORRENTES	0.000.000			130.000,00	
3.3.90.00	APLICAÇÕES DIRETAS	0.000.000		130.000,00		
3.3.90.14	DIÁRIAS - PESSOAL CIVIL	0.01.00	10.000,00			
3.3.90.30	MATERIAL DE CONSUMO	0.01.00	20.000,00			
3.3.90.35	SERVIÇOS DE CONSULTORIA	0.01.00	50.000,00			
3.3.90.36	OUTROS SERVIÇOS DE TERCEIROS - PESSOA FÍSICA	0.01.00	20.000,00			
3.3.90.39	OUTROS SERVIÇOS DE TERCEIROS - PESSOA JURÍDICA	0.01.00	30.000,00			
4.0.00.00	DESPESAS DE CAPITAL	0.000.000				30.000,00
4.4.00.00	INVESTIMENTOS	0.000.000			30.000,00	
4.4.90.00	APLICAÇÕES DIRETAS	0.000.000		30.000,00		
4.4.90.52	EQUIPAMENTOS E MATERIAL PERMANENTE	0.01.00	30.000,00			
T O T A L						230.000,00

**Prefeitura Municipal de Primavera**

Rua Coronel Braz Cavalcanti - CNPJ:11294378/0001-61

Orçamento Programa - Exercício de 2017

NATUREZA DA DESPESA POR ORGÃO E UNIDADEAnexo 02
Página 27

Lei: , Data:

Código	Especificação	F.R.	Elemento	Modalidade	Grupo	Categoria Econômica
PODER	02 PODER EXECUTIVO					
ORGÃO	19 Secretaria de Ação Social					
UNIDADE	01 Fundo Municipal do Idoso					
3.0.00.00	DESPESAS CORRENTES	0.000.000				17.000,00
3.1.00.00	PESSOAL E ENCARGOS SOCIAIS	0.000.000			10.000,00	
3.1.90.00	APLICAÇÕES DIRETAS	0.000.000		10.000,00		
3.1.90.04	CONTRATAÇÃO POR TEMPO DETERMINADO	0.01.00	5.000,00			
3.1.90.11	VENCIMENTOS E VANTAGENS FIXAS - PESSOAL CIVIL	0.01.00	5.000,00			
3.3.00.00	OUTRAS DESPESAS CORRENTES	0.000.000			7.000,00	
3.3.90.00	APLICAÇÕES DIRETAS	0.000.000		7.000,00		
3.3.90.14	DIÁRIAS - PESSOAL CIVIL	0.01.00	1.000,00			
3.3.90.30	MATERIAL DE CONSUMO	0.01.00	2.000,00			
3.3.90.36	OUTROS SERVIÇOS DE TERCEIROS - PESSOA FÍSICA	0.01.00	2.000,00			
3.3.90.39	OUTROS SERVIÇOS DE TERCEIROS - PESSOA JURÍDICA	0.01.00	2.000,00			
4.0.00.00	DESPESAS DE CAPITAL	0.000.000				5.000,00
4.4.00.00	INVESTIMENTOS	0.000.000			5.000,00	
4.4.90.00	APLICAÇÕES DIRETAS	0.000.000		5.000,00		
4.4.90.52	EQUIPAMENTOS E MATERIAL PERMANENTE	0.01.00	5.000,00			
TOTAL						22.000,00

**Prefeitura Municipal de Primavera**

Rua Coronel Braz Cavalcanti - CNPJ:11294378/0001-61

Orçamento Programa - Exercício de 2017

NATUREZA DA DESPESA POR ORGÃO E UNIDADE

Anexo 02

Página 28

Lei: , Data:

Código	Especificação	F.R.	Elemento	Modalidade	Grupo	Categoria Econômica
PODER	02 PODER EXECUTIVO					
ORGÃO	20 CONSÓRCIO PÚBLICO DOS MUNICÍPIOS DA MATA SUL					
UNIDADE	01 SECRETARIA EXECUTIVA					
3.0.00.00	DESPESAS CORRENTES	0.000.000				37.000,00
3.1.00.00	PESSOAL E ENCARGOS SOCIAIS	0.000.000			10.500,00	
3.1.90.00	APLICAÇÕES DIRETAS	0.000.000		10.500,00		
3.1.90.04	CONTRATAÇÃO POR TEMPO DETERMINADO	0.01.00	4.000,00			
3.1.90.05	OUTROS BENEFÍCIOS PREVIDENCIÁRIOS	0.01.00	500,00			
3.1.90.11	VENCIMENTOS E VANTAGENS FIXAS - PESSOAL CIVIL	0.01.00	4.000,00			
3.1.90.13	OBRIGAÇÕES PATRONAIS	0.01.00	2.000,00			
3.3.00.00	OUTRAS DESPESAS CORRENTES	0.000.000			26.500,00	
3.3.71.00	TRANSFERÊNCIA A CONSÓRCIOS PÚBLICOS	0.000.000		26.500,00		
3.3.71.14	DIÁRIAS - PESSOAL CIVIL	0.01.00	1.000,00			
3.3.71.30	MATERIAL DE CONSUMO	0.01.00	5.000,00			
3.3.71.33	PASSAGENS E DESPESAS COM LOCOMOÇÃO	0.01.00	1.500,00			
3.3.71.36	OUTROS SERVIÇOS DE TERCEIROS - PESSOA FÍSICA	0.01.00	3.000,00			
3.3.71.39	OUTROS SERVIÇOS DE TERCEIROS - PESSOA JURÍDICA	0.01.00	3.000,00			
3.3.71.70	RATEIO PELA PARTICIPAÇÃO EM CONSÓRCIO PÚBLICO	0.01.00	10.000,00			
3.3.71.91	SENTENÇAS JUDICIAIS	0.01.00	3.000,00			
4.0.00.00	DESPESAS DE CAPITAL	0.000.000				3.000,00
4.4.00.00	INVESTIMENTOS	0.000.000			2.000,00	
4.4.71.00	TRANSFERÊNCIA A CONSÓRCIOS PÚBLICOS	0.000.000		2.000,00		
4.4.71.51	OBRAS E INSTALAÇÕES	0.01.00	1.000,00			
4.4.71.52	EQUIPAMENTOS E MATERIAL PERMANENTE	0.01.00	1.000,00			
4.6.00.00	AMORTIZAÇÃO DA DÍVIDA	0.000.000			1.000,00	
4.6.90.00	APLICAÇÕES DIRETAS	0.000.000		1.000,00		
4.6.90.71	PRINCIPAL DA DÍVIDA CONTRATUAL RESGATADA	0.01.00	1.000,00			
TOTAL						40.000,00

**Prefeitura Municipal de Primavera**

Rua Coronel Braz Cavalcanti - CNPJ:11294378/0001-61

Orçamento Programa - Exercício de 2017

NATUREZA DA DESPESA POR ORGÃO E UNIDADE

Anexo 02

Página 32

Lei: , Data:

PODER	02 PODER EXECUTIVO					
ORGÃO	22 ENTIDADE SUPERVISIONADA - FMS					
UNIDADE	01 FUNDO MUNICIPAL DE SAÚDE					
Código	Especificação	F.R.	Elemento	Modalidade	Grupo	Categoria Econômica
3.0.00.00	DESPESAS CORRENTES	0.000.000				6.175.000,00
3.1.00.00	PESSOAL E ENCARGOS SOCIAIS	0.000.000			3.435.000,00	
3.1.90.00	APLICAÇÕES DIRETAS	0.000.000		3.435.000,00		
3.1.90.04	CONTRATAÇÃO POR TEMPO DETERMINADO	0.01.00	280.000,00			
3.1.90.04	CONTRATAÇÃO POR TEMPO DETERMINADO	0.01.00	1.060.000,00			
3.1.90.05	OUTROS BENEFÍCIOS PREVIDENCIÁRIOS	0.01.00	10.000,00			
3.1.90.11	VENCIMENTOS E VANTAGENS FIXAS - PESSOAL CIVIL	0.01.00	715.000,00			
3.1.90.11	VENCIMENTOS E VANTAGENS FIXAS - PESSOAL CIVIL	0.01.00	710.000,00			
3.1.90.13	OBRIGAÇÕES PATRONAIS	0.01.00	620.000,00			
3.1.90.13	OBRIGAÇÕES PATRONAIS	0.01.00	10.000,00			
3.1.90.16	OUTRAS DESPESAS VARIÁVEIS - PESSOAL CIVIL	0.01.00	10.000,00			
3.1.90.92	DESPESAS DE EXERCÍCIOS ANTERIORES	0.01.00	20.000,00			
3.3.00.00	OUTRAS DESPESAS CORRENTES	0.000.000			2.740.000,00	
3.3.71.00	TRANSFERÊNCIA A CONSÓRCIOS PÚBLICOS	0.000.000		100.000,00		
3.3.71.14	DIÁRIAS - PESSOAL CIVIL	0.01.00	10.000,00			
3.3.71.30	MATERIAL DE CONSUMO	0.01.00	10.000,00			
3.3.71.33	PASSAGENS E DESPESAS COM LOCOMOÇÃO	0.01.00	10.000,00			
3.3.71.35	SERVIÇOS DE CONSULTORIA	0.01.00	10.000,00			
3.3.71.36	OUTROS SERVIÇOS DE TERCEIROS - PESSOA FÍSICA	0.01.00	10.000,00			
3.3.71.39	OUTROS SERVIÇOS DE TERCEIROS - PESSOA JURÍDICA	0.01.00	10.000,00			
3.3.71.91	SENTENÇAS JUDICIAIS	0.01.00	20.000,00			
3.3.71.92	DESPESAS DE EXERCÍCIOS ANTERIORES	0.01.00	20.000,00			
3.3.90.00	APLICAÇÕES DIRETAS	0.000.000		2.640.000,00		
3.3.90.08	OUTROS BENEFÍCIOS ASSISTENCIAIS DO SERVIDOR E DO M	0.01.00	10.000,00			
3.3.90.14	DIÁRIAS - PESSOAL CIVIL	0.01.00	20.000,00			
3.3.90.14	DIÁRIAS - PESSOAL CIVIL	0.01.00	30.000,00			
3.3.90.30	MATERIAL DE CONSUMO	0.01.00	435.000,00			
3.3.90.30	MATERIAL DE CONSUMO	0.01.00	675.000,00			
3.3.90.32	MATERIAL, BEM OU SERVIÇO PARA DISTRIBUIÇÃO GRATUIT	0.01.00	100.000,00			
3.3.90.32	MATERIAL, BEM OU SERVIÇO PARA DISTRIBUIÇÃO GRATUIT	0.01.00	15.000,00			
3.3.90.36	OUTROS SERVIÇOS DE TERCEIROS - PESSOA FÍSICA	0.01.00	230.000,00			
3.3.90.36	OUTROS SERVIÇOS DE TERCEIROS - PESSOA FÍSICA	0.01.00	200.000,00			
3.3.90.39	OUTROS SERVIÇOS DE TERCEIROS - PESSOA JURÍDICA	0.01.00	245.000,00			
3.3.90.39	OUTROS SERVIÇOS DE TERCEIROS - PESSOA JURÍDICA	0.01.00	465.000,00			
3.3.90.48	OUTROS AUXÍLIOS FINANCEIROS A PESSOA FÍSICA	0.01.00	55.000,00			
3.3.90.92	DESPESAS DE EXERCÍCIOS ANTERIORES	0.01.00	150.000,00			
3.3.90.93	INDENIZAÇÕES E RESTITUIÇÕES	0.01.00	10.000,00			
4.0.00.00	DESPESAS DE CAPITAL	0.000.000				375.000,00
4.4.00.00	INVESTIMENTOS	0.000.000			375.000,00	
4.4.71.00	TRANSFERÊNCIA A CONSÓRCIOS PÚBLICOS	0.000.000		10.000,00		
4.4.71.52	EQUIPAMENTOS E MATERIAL PERMANENTE	0.01.00	10.000,00			
4.4.90.00	APLICAÇÕES DIRETAS	0.000.000		365.000,00		
4.4.90.51	OBRAS E INSTALAÇÕES	0.01.00	125.000,00			
4.4.90.52	EQUIPAMENTOS E MATERIAL PERMANENTE	0.01.00	50.000,00			
4.4.90.52	EQUIPAMENTOS E MATERIAL PERMANENTE	0.01.00	190.000,00			



Prefeitura Municipal de Primavera

Rua Coronel Braz Cavalcanti - CNPJ:11294378/0001-61

Orçamento Programa - Exercício de 2017

NATUREZA DA DESPESA POR ORGÃO E UNIDADE

Anexo 02
Página 33

Lei: , Data:

PODER	02	PODER EXECUTIVO				
ORGÃO	22	ENTIDADE SUPERVISIONADA - FMS				
UNIDADE	01	FUNDO MUNICIPAL DE SAÚDE				
Código	Especificação	F.R.	Elemento	Modalidade	Grupo	Categoria Econômica
TOTAL						6.550.000,00

**Prefeitura Municipal de Primavera**

Rua Coronel Braz Cavalcanti - CNPJ:11294378/0001-61

Orçamento Programa - Exercício de 2017

NATUREZA DA DESPESA POR ORGÃO E UNIDADE

Anexo 02

Página 34

Lei: , Data:

PODER 02 PODER EXECUTIVO						
ORGÃO 22 ENTIDADE SUPERVISIONADA - FMS						
UNIDADE 02 NÚCLEO INTERMUNICIPAL DE SAÚDE						
Código	Especificação	F.R.	Elemento	Modalidade	Grupo	Categoria Econômica
3.0.00.00	DESPESAS CORRENTES	0.000.000				350.000,00
3.1.00.00	PESSOAL E ENCARGOS SOCIAIS	0.000.000			25.000,00	
3.1.90.00	APLICAÇÕES DIRETAS	0.000.000		25.000,00		
3.1.90.04	CONTRATAÇÃO POR TEMPO DETERMINADO	0.01.00	2.500,00			
3.1.90.11	VENCIMENTOS E VANTAGENS FIXAS - PESSOAL CIVIL	0.01.00	20.000,00			
3.1.90.13	OBRIGAÇÕES PATRONAIS	0.01.00	2.500,00			
3.3.00.00	OUTRAS DESPESAS CORRENTES	0.000.000			325.000,00	
3.3.71.00	TRANSFERÊNCIA A CONSÓRCIOS PÚBLICOS	0.000.000		325.000,00		
3.3.71.14	DIÁRIAS - PESSOAL CIVIL	0.01.00	500,00			
3.3.71.30	MATERIAL DE CONSUMO	0.01.00	5.000,00			
3.3.71.35	SERVIÇOS DE CONSULTORIA	0.01.00	10.000,00			
3.3.71.36	OUTROS SERVIÇOS DE TERCEIROS - PESSOA FÍSICA	0.01.00	3.000,00			
3.3.71.39	OUTROS SERVIÇOS DE TERCEIROS - PESSOA JURÍDICA	0.01.00	298.000,00			
3.3.71.91	SENTENÇAS JUDICIAIS	0.01.00	5.000,00			
3.3.71.92	DESPESAS DE EXERCÍCIOS ANTERIORES	0.01.00	1.500,00			
3.3.71.93	INDENIZAÇÕES E RESTITUIÇÕES	0.01.00	2.000,00			
TOTAL						350.000,00

**Prefeitura Municipal de Primavera**

Rua Coronel Braz Cavalcanti - CNPJ:11294378/0001-61

Orçamento Programa - Exercício de 2017

NATUREZA DA DESPESA POR ORGÃO E UNIDADE

Anexo 02

Página 35

Lei: , Data:

Código	Especificação	F.R.	Elemento	Modalidade	Grupo	Categoria Econômica
PODER	02 PODER EXECUTIVO					
ORGÃO	23 ENTIDADE SUPERVISIONADA - FUNDECA					
UNIDADE	01 FUNDO MUNICIPAL DA CRIANÇA E DO ADOLESCENTE					
3.0.00.00	DESPESAS CORRENTES	0.000.000				140.000,00
3.1.00.00	PESSOAL E ENCARGOS SOCIAIS	0.000.000			80.000,00	
3.1.90.00	APLICAÇÕES DIRETAS	0.000.000		80.000,00		
3.1.90.04	CONTRATAÇÃO POR TEMPO DETERMINADO	0.01.00	15.000,00			
3.1.90.11	VENCIMENTOS E VANTAGENS FIXAS - PESSOAL CIVIL	0.01.00	50.000,00			
3.1.90.13	OBRIGAÇÕES PATRONAIS	0.01.00	10.000,00			
3.1.90.92	DESPESAS DE EXERCÍCIOS ANTERIORES	0.01.00	5.000,00			
3.3.00.00	OUTRAS DESPESAS CORRENTES	0.000.000			60.000,00	
3.3.90.00	APLICAÇÕES DIRETAS	0.000.000		60.000,00		
3.3.90.08	OUTROS BENEFÍCIOS ASSISTENCIAIS DO SERVIDOR E DO M	0.01.00	5.000,00			
3.3.90.14	DIÁRIAS - PESSOAL CIVIL	0.01.00	10.000,00			
3.3.90.30	MATERIAL DE CONSUMO	0.01.00	15.000,00			
3.3.90.32	MATERIAL, BEM OU SERVIÇO PARA DISTRIBUIÇÃO GRATUIT	0.01.00	5.000,00			
3.3.90.36	OUTROS SERVIÇOS DE TERCEIROS - PESSOA FÍSICA	0.01.00	10.000,00			
3.3.90.39	OUTROS SERVIÇOS DE TERCEIROS - PESSOA JURÍDICA	0.01.00	10.000,00			
3.3.90.92	DESPESAS DE EXERCÍCIOS ANTERIORES	0.01.00	5.000,00			
4.0.00.00	DESPESAS DE CAPITAL	0.000.000				60.000,00
4.4.00.00	INVESTIMENTOS	0.000.000			60.000,00	
4.4.90.00	APLICAÇÕES DIRETAS	0.000.000		60.000,00		
4.4.90.51	OBRAS E INSTALAÇÕES	0.01.00	20.000,00			
4.4.90.52	EQUIPAMENTOS E MATERIAL PERMANENTE	0.01.00	40.000,00			
TOTAL						200.000,00
TOTAL GERAL						32.000.000,00

**Prefeitura Municipal de Primavera**

Rua Coronel Braz Cavalcanti - CNPJ:11294378/0001-61

Orçamento Programa - Exercício de 2017

PREVISÃO DA RECEITA

Anexo 02

Página 1

Lei: , Data:

Código	Especificação	F.R.	Desdobramento	SubCategoria Fonte	Categoria Econômica
1000.00.00	RECEITAS CORRENTES	0.000.000			34.400.000,00
1100.00.00	RECEITA TRIBUTÁRIA	0.000.000		1.260.000,00	
1110.00.00	IMPOSTOS	0.000.000		1.200.000,00	
1112.00.00	IMPOSTOS SOBRE O PATRIMÔNIO E A RENDA	0.000.000	600.000,00		
1112.01.00	IMPOSTO SOBRE A PROPRIEDADE TERRITORIAL RURAL	0.000.000	50.000,00		
1112.01.00	IMPOSTO SOBRE A PROPRIEDADE TERRITORIAL RURAL	0.01.00	50.000,00		
1112.02.00	IMPOSTO SOBRE A PROPRIEDADE PREDIAL E TERRITÓRI	0.000.000	100.000,00		
1112.02.00	IMPOSTO SOBRE A PROPRIEDADE PREDIAL E TERRITÓRI	0.01.01	100.000,00		
1112.04.00	IMPOSTO SOBRE A RENDA E PROVENTOS DE QUALQUEF	0.000.000	350.000,00		
1112.04.31	IMPOSTO DE RENDA RETIDO NAS FONTES SOBRE OS RE	0.01.01	200.000,00		
1112.04.34	IMPOSTO DE RENDA RETIDO NAS FONTES SOBRE OUTR	0.01.00	150.000,00		
1112.08.00	IMPOSTO SOBRE TRANSMISSÃO "INTER VIVOS" DE BENS	0.000.000	100.000,00		
1112.08.00	IMPOSTO SOBRE TRANSMISSÃO "INTER VIVOS" DE BENS	0.01.00	100.000,00		
1113.00.00	IMPOSTOS SOBRE A PRODUÇÃO E A CIRCULAÇÃO	0.000.000	600.000,00		
1113.05.00	IMPOSTO SOBRE SERVIÇOS DE QUALQUER NATUREZA	0.000.000	600.000,00		
1113.05.00	IMPOSTO SOBRE SERVIÇOS DE QUALQUER NATUREZA	0.01.00	500.000,00		
1113.05.00	Simples Nacional	0.01.00	100.000,00		
1120.00.00	TAXAS	0.000.000		60.000,00	
1121.00.00	TAXAS PELO EXERCÍCIO DO PODER DE POLÍCIA	0.000.000	35.000,00		
1121.17.00	TAXA DE FISCALIZAÇÃO DE VIGILÂNCIA SANITÁRIA	0.000.000	5.000,00		
1121.17.00	TAXA DE FISCALIZAÇÃO DE VIGILÂNCIA SANITÁRIA	0.01.00	5.000,00		
1121.25.00	TAXA DE LICENÇA PARA FUNCIONAMENTO DE ESTABELE	0.000.000	5.000,00		
1121.25.00	TAXA DE LICENÇA PARA FUNCIONAMENTO DE ESTABELE	0.01.00	5.000,00		
1121.29.00	TAXA DE LICENÇA PARA EXECUÇÃO DE OBRAS	0.000.000	5.000,00		
1121.29.00	TAXA DE LICENÇA PARA EXECUÇÃO DE OBRAS	0.01.00	5.000,00		
1121.30.00	TAXA DE AUTORIZAÇÃO DE FUNCIONAMENTO DE TRANSF	0.000.000	5.000,00		
1121.30.00	TAXA DE AUTORIZAÇÃO DE FUNCIONAMENTO DE TRANSF	0.01.00	5.000,00		
1121.31.00	TAXA DE UTILIZAÇÃO DE ÁREA DE DOMÍNIO PÚBLICO	0.000.000	5.000,00		
1121.31.00	TAXA DE UTILIZAÇÃO DE ÁREA DE DOMÍNIO PÚBLICO	0.01.00	5.000,00		
1121.32.00	TAXA DE APROVAÇÃO DO PROJETO DE CONSTRUÇÃO CIV	0.000.000	5.000,00		
1121.32.00	TAXA DE APROVAÇÃO DO PROJETO DE CONSTRUÇÃO CIV	0.01.00	5.000,00		
1121.99.00	OUTRAS TAXAS PELO EXERCÍCIO DO PODER DE POLÍCIA	0.000.000	5.000,00		
1121.99.00	OUTRAS TAXAS PELO EXERCÍCIO DO PODER DE POLÍCIA	0.01.00	5.000,00		
1122.00.00	TAXAS PELA PRESTAÇÃO DE SERVIÇOS	0.000.000	25.000,00		
1122.12.00	EMOLUMENTOS E CUSTAS PROCESSUAIS ADMINISTRATI	0.000.000	5.000,00		
1122.12.01	EMOLUMENTOS E CUSTAS DE APRECIÇÃO DE ATOS E C	0.01.00	5.000,00		
1122.21.00	TAXAS DE SERVIÇOS CADASTRAIS	0.000.000	5.000,00		
1122.21.00	TAXAS DE SERVIÇOS CADASTRAIS	0.01.00	5.000,00		
1122.28.00	TAXA DE CEMITÉRIOS	0.000.000	5.000,00		
1122.28.00	TAXA DE CEMITÉRIOS	0.01.00	5.000,00		
1122.90.00	TAXA DE LIMPEZA PÚBLICA	0.000.000	5.000,00		
1122.90.00	TAXA DE LIMPEZA PÚBLICA	0.01.00	5.000,00		
1122.99.00	OUTRAS TAXAS PELA PRESTAÇÃO DE SERVIÇOS	0.000.000	5.000,00		
1122.99.00	OUTRAS TAXAS PELA PRESTAÇÃO DE SERVIÇOS	0.01.00	5.000,00		
1200.00.00	RECEITAS DE CONTRIBUIÇÕES	0.000.000		55.000,00	
1230.00.00	CONTRIBUIÇÃO PARA O CUSTEIO DO SERVIÇO DE ILUMIN/	0.000.000		55.000,00	
1230.00.00	CONTRIBUIÇÃO PARA O CUSTEIO DO SERVIÇO DE ILUMIN/	0.000.000	55.000,00		
1230.00.00	CONTRIBUIÇÃO PARA O CUSTEIO DO SERVIÇO DE ILUMIN/	0.01.00	55.000,00		
1300.00.00	RECEITA PATRIMONIAL	0.000.000		155.000,00	
1310.00.00	RECEITAS IMOBILIÁRIAS	0.000.000		5.000,00	
1311.00.00	ALUGUEIS	0.000.000	5.000,00		
1311.01.00	Alugueis de Imóveis Urbanos	0.000.000	5.000,00		
1311.01.00	Alugueis de Imóveis Urbanos	0.01.00	5.000,00		
1320.00.00	RECEITAS DE VALORES MOBILIÁRIOS	0.000.000		145.000,00	
1322.00.00	DIVIDENDOS, PARTICIPAÇÕES E JUROS SOBRE O CAPITAL	0.000.000	15.000,00		

**Prefeitura Municipal de Primavera**

Rua Coronel Braz Cavalcanti - CNPJ:11294378/0001-61

Orçamento Programa - Exercício de 2017

PREVISÃO DA RECEITA

Anexo 02

Página 2

Lei: , Data:

Código	Especificação	F.R.	Desdobramento	SubCategoria Fonte	Categoria Econômica
1322.00.01	DIVIDENDOS	0.01.00	10.000,00		
1322.00.02	PARTICIPAÇÕES	0.01.00	5.000,00		
1325.00.00	REMUNERAÇÃO DE DEPÓSITOS BANCÁRIOS	0.000.000	120.000,00		
1325.01.00	REMUNERAÇÃO DE DEPÓSITOS DE RECURSOS VINCULAD	0.000.000	100.000,00		
1325.01.02	RECEITA DE REMUNERAÇÃO DE DEPÓSITOS BANCÁRIOS I	0.01.00	20.000,00		
1325.01.03	RECEITA DE REMUNERAÇÃO DE DEPÓSITOS BANCÁRIOS I	0.01.00	20.000,00		
1325.01.05	RECEITA DE REMUNERAÇÃO DE DEPÓSITOS BANCÁRIOS I	0.01.00	20.000,00		
1325.01.07	RECEITA DE REMUNERAÇÃO DE DEPÓSITOS BANCÁRIOS I	0.01.00	20.000,00		
1325.01.10	RECEITA DE REMUNERAÇÃO DE DEPÓSITOS BANCÁRIOS I	0.01.00	5.000,00		
1325.01.10	RECEITA DE REMUNERAÇÃO DE DEPÓSITOS BANCÁRIOS I	0.01.00	15.000,00		
1325.01.10	RECEITA DE REMUNERAÇÃO DE DEPÓSITOS BANCÁRIOS	0.01.00	5.000,00		
1325.02.00	REMUNERAÇÃO DE DEPÓSITOS DE RECURSOS Não VINCI	0.000.000	20.000,00		
1325.02.99	REMUNERAÇÃO DE OUTROS DEPÓSITOS DE RECURSOS N	0.01.00	20.000,00		
1329.00.00	OUTRAS RECEITAS DE VALORES MOBILIÁRIOS	0.000.000	10.000,00		
1329.00.00	OUTRAS RECEITAS DE VALORES MOBILIÁRIOS	0.01.00	10.000,00		
1330.00.00	RECEITA DE CONCESSÕES E PERMISSÕES	0.000.000		5.000,00	
1339.00.00	OUTRAS RECEITAS DE CONCESSÕES E PERMISSÕES	0.000.000	5.000,00		
1339.00.00	OUTRAS RECEITAS DE CONCESSÕES E PERMISSÕES	0.01.00	5.000,00		
1600.00.00	RECEITA DE SERVIÇOS	0.000.000		130.000,00	
1600.05.00	SERVIÇOS DE SAÚDE	0.000.000	100.000,00		
1600.05.01	SERVIÇOS HOSPITALARES	0.01.00	20.000,00		
1600.05.02	SERVIÇOS DE REGISTRO DE ANÁLISE E DE CONTROLE DE	0.01.00	20.000,00		
1600.05.03	SERVIÇOS RADIOLÓGICOS E LABORATORIAIS	0.01.00	20.000,00		
1600.05.10	SERVIÇOS AMBULATORIAIS	0.01.00	20.000,00		
1600.05.99	OUTROS SERVIÇOS DE SAÚDE	0.01.00	20.000,00		
1600.13.00	SERVIÇOS ADMINISTRATIVOS	0.000.000	15.000,00		
1600.13.02	SERVIÇOS DE VENDA DE EDITAIS	0.01.00	5.000,00		
1600.13.99	OUTROS SERVIÇOS ADMINISTRATIVOS	0.01.00	10.000,00		
1600.29.00	SERVIÇOS DE CADASTRAMENTO DE FORNECEDORES	0.000.000	5.000,00		
1600.29.00	SERVIÇOS DE CADASTRAMENTO DE FORNECEDORES	0.01.00	5.000,00		
1600.46.00	SERVIÇOS DE CEMITÉRIO	0.000.000	5.000,00		
1600.46.00	SERVIÇOS DE CEMITÉRIO	0.01.00	5.000,00		
1600.99.00	OUTROS SERVIÇOS	0.000.000	5.000,00		
1600.99.00	OUTROS SERVIÇOS	0.01.00	5.000,00		
1700.00.00	TRANSFERÊNCIAS CORRENTES	0.000.000		31.915.000,00	
1720.00.00	TRANSFERÊNCIAS INTERGOVERNAMENTAIS	0.000.000		30.775.000,00	
1721.00.00	TRANSFERÊNCIAS DA UNIÃO	0.000.000	19.075.000,00		
1721.01.00	PARTICIPAÇÃO NA RECEITA DA UNIÃO	0.000.000	13.520.000,00		
1721.01.02	COTA-PARTE DO FUNDO DE PARTICIPAÇÃO DOS MUNICÍP	0.01.01	13.500.000,00		
1721.01.05	COTA-PARTE DO IMPOSTO SOBRE A PROPRIEDADE TERF	0.01.00	20.000,00		
1721.22.00	TRANSFERÊNCIA DA COMPENSAÇÃO FINANCEIRA PELA E	0.000.000	60.000,00		
1721.22.70	COTA-PARTE DO FUNDO ESPECIAL DO PETRÓLEO - FEP	0.01.00	30.000,00		
1721.22.90	OUTRAS TRANSFERÊNCIAS DECORRENTES DE COMPEN	0.01.00	30.000,00		
1721.33.00	TRANSFERÊNCIA DE RECURSOS DO SISTEMA ÚNICO DE :	0.000.000	2.240.000,00		
1721.33.11	ATENÇÃO BÁSICA	0.01.00	1.310.000,00		
1721.33.11	Piso de Atenção Básica Fixo- PAB FIXO	0.01.00	350.000,00		
1721.33.11	Programa Saúde da Família- PSF	0.01.00	220.000,00		
1721.33.11	Programa Agentes Comunitários de Saúde- PACS	0.01.00	250.000,00		
1721.33.11	Programa Saúde Bucal- PSB	0.01.00	150.000,00		
1721.33.11	Núcleo de Apoio à Saúde da Família- NASF	0.01.00	50.000,00		
1721.33.11	Programa Saúde na Escola- PSE	0.01.00	20.000,00		
1721.33.11	Compensações de Especificidades Regionais	0.01.00	20.000,00		
1721.33.11	Programa de Melhoria do Acesso e da Qualidade- PMAQ/SM/R	0.01.00	250.000,00		
1721.33.12	ATENÇÃO DE MÉDIA E ALTA COMPLEXIDADE AMBULATOR	0.01.00	560.000,00		
1721.33.12	Teto Mun. da Média e Alta Complex. Ambulatório e Hospitalar	0.01.00	250.000,00		

**Prefeitura Municipal de Primavera**

Rua Coronel Braz Cavalcanti - CNPJ:11294378/0001-61

Orçamento Programa - Exercício de 2017

PREVISÃO DA RECEITA

Anexo 02

Página 3

Lei: , Data:

Código	Especificação	F.R.	Desdobramento	SubCategoria Fonte	Categoria Econômica
1721.33.12	Centro de Especialidades Odontológicas- CEO	0.01.00	20.000,00		
1721.33.12	Teto Mun. Rede Brasil Sem Miséria- BSOR/SM	0.01.00	50.000,00		
1721.33.12	Teto Mun. Rede Cegonha- RCE/RCEG	0.01.00	20.000,00		
1721.33.12	Mamografia para Rastreamento- FAEC SAI	0.01.00	20.000,00		
1721.33.12	Projeto Olhar Brasil- Consulta FAEC SAI	0.01.00	20.000,00		
1721.33.12	Serviço de Atendimento Móvel de Urgência- SAMU	0.01.00	150.000,00		
1721.33.12	Centro de Atenção Psicossocial- CAPS	0.01.00	20.000,00		
1721.33.12	Outros Programas Financ. por Transferência Fundo a Fundo	0.01.00	10.000,00		
1721.33.13	VIGILÂNCIA EM SAÚDE	0.01.00	140.000,00		
1721.33.13	Vigilância Sanitária	0.01.00	40.000,00		
1721.33.13	Vigilância Epidemiológica e Ambiental em Saúde	0.01.00	70.000,00		
1721.33.13	Outros Programas Financ. por Transferência Fundo a Fundo	0.01.00	30.000,00		
1721.33.14	ASSISTÊNCIA FARMACÊUTICA	0.01.00	150.000,00		
1721.33.14	Componente Básico de Assistência Farmacêutica	0.01.00	100.000,00		
1721.33.14	Componente Estratégico da Assistência Farmacêutica	0.01.00	30.000,00		
1721.33.14	Outros Programas Financ. Por Transferência Fundo a Fundo	0.01.00	20.000,00		
1721.33.15	GESTÃO DO SUS	0.01.00	30.000,00		
1721.33.15	Qualificação da Gestão do SUS	0.01.00	30.000,00		
1721.33.16	INVESTIMENTOS NA REDE DE SERVIÇOS DE SAÚDE	0.01.00	30.000,00		
1721.33.16	Implantação de Ações e Serviços de Saúde	0.01.00	30.000,00		
1721.33.99	OUTROS PROGRAMAS FINANC POR TRANSF. FUNDO A FI	0.01.00	20.000,00		
1721.34.00	TRANSFERÊNCIAS DE RECURSOS DO FUNDO NACIONAL	0.000.000	730.000,00		
1721.34.01	IGD - Índice de Gestão Descentralizada	0.01.00	110.000,00		
1721.34.02	CRAS - Centro de Referência de Assistência Social	0.01.00	100.000,00		
1721.34.03	CREAS - Centro de Referência Especializados de Ass Social	0.01.00	100.000,00		
1721.34.04	BPC-Benefício de Prestação Continuada de Assistência Social	0.01.00	30.000,00		
1721.34.05	COFINANCIAMENTO- SCFV	0.01.00	250.000,00		
1721.34.06	IGD-SUAS	0.01.00	30.000,00		
1721.34.07	Progr. Nac. de Promoção do Acesso ao Mundo do Trabalho	0.01.00	10.000,00		
1721.34.99	Outras Transferências do Fundo Nacional de Ass Social	0.01.00	100.000,00		
1721.35.00	TRANSFERÊNCIAS DE RECURSOS DO FUNDO NACIONAL	0.000.000	2.345.000,00		
1721.35.01	TRANSFERÊNCIAS DO SALÁRIO-EDUCAÇÃO	0.01.00	250.000,00		
1721.35.02	TRANSFERÊNCIAS DIRETAS DO FNDE REFERENTES AO F	0.01.00	130.000,00		
1721.35.03	TRANSFERÊNCIAS DIRETAS DO FNDE REFERENTES AO F	0.01.00	250.000,00		
1721.35.03	TRANSFERÊNCIAS DIRETAS DO FNDE REFERENTES AO F	0.01.00	805.000,00		
1721.35.03	PNAC - Creche - Programa Nacional de Alimentação Escola	0.01.00	20.000,00		
1721.35.03	PNAE/EJA - Programa Nacional de Alimentação Escola	0.01.00	100.000,00		
1721.35.03	PNAE - ENSINO FUNDAMENTAL	0.01.00	420.000,00		
1721.35.03	PNAE - ENSINO MÉDIO	0.01.00	50.000,00		
1721.35.03	PNAE-MAIS EDUCAÇÃO	0.01.00	60.000,00		
1721.35.03	PNAE-AEE	0.01.00	155.000,00		
1721.35.04	TRANSFERÊNCIAS DIRETAS DO FNDE REFERENTES AO F	0.01.00	120.000,00		
1721.35.04	TRANSFERÊNCIAS DIRETAS DO FNDE REFERENTES AO F	0.01.00	580.000,00		
1721.35.04	PNATE - ENSINO MÉDIO	0.01.00	240.000,00		
1721.35.04	PNATE - ENSINO FUNDAMENTAL	0.01.00	200.000,00		
1721.35.04	PNATE - ENSINO INFANTIL	0.01.00	140.000,00		
1721.35.99	OUTRAS TRANSFERÊNCIAS DIRETAS DO FUNDO NACION.	0.01.00	210.000,00		
1721.36.00	TRANSFERÊNCIA FINANCEIRA DO ICMS - DESONERAÇÃO	0.000.000	50.000,00		
1721.36.00	TRANSFERÊNCIA FINANCEIRA DO ICMS - DESONERAÇÃO	0.01.00	50.000,00		
1721.99.00	OUTRAS TRANSFERÊNCIAS DA UNIÃO	0.000.000	130.000,00		
1721.99.00	OUTRAS TRANSFERÊNCIAS DA UNIÃO	0.01.00	100.000,00		
1721.99.01	AUXILIO FINANCEIRO FOMENTO EXPORTAÇÃO	0.01.00	20.000,00		
1721.99.02	AUXILIO FINANCEIRO AOS MUNICIPIOS	0.01.00	10.000,00		
1722.00.00	TRANSFERÊNCIAS DOS ESTADOS	0.000.000	4.720.000,00		
1722.01.00	PARTICIPAÇÃO NA RECEITA DOS ESTADOS	0.000.000	4.620.000,00		

**Prefeitura Municipal de Primavera**

Rua Coronel Braz Cavalcanti - CNPJ:11294378/0001-61

Orçamento Programa - Exercício de 2017

PREVISÃO DA RECEITA

Anexo 02

Página 4

Lei: , Data:

Código	Especificação	F.R.	Desdobramento	SubCategoria Fonte	Categoria Econômica
1722.01.01	COTA-PARTE DO ICMS	0.01.00	4.000.000,00		
1722.01.02	COTA-PARTE DO IPVA	0.01.00	500.000,00		
1722.01.04	COTA-PARTE DO IPI - MUNICÍPIOS	0.01.00	100.000,00		
1722.01.13	COTA-PARTE DA CONTRIBUIÇÃO DE INTERVENÇÃO NO DC	0.01.11	10.000,00		
1722.01.99	OUTRAS PARTICIPAÇÕES NA RECEITA DOS ESTADOS	0.01.00	10.000,00		
1722.99.00	OUTRAS TRANSFERÊNCIAS DOS ESTADOS	0.000.000	100.000,00		
1722.99.04	Fundo Estadual de Assistência Social- FEAS	0.01.00	50.000,00		
1722.99.99	Outras Transferências do Estado	0.01.00	50.000,00		
1724.00.00	TRANSFERÊNCIAS MULTIGOVERNAMENTAIS	0.000.000	6.980.000,00		
1724.01.00	TRANSFERÊNCIAS DE RECURSOS DO FUNDO DE MANUT	0.000.000	5.300.000,00		
1724.01.01	Contribuição do FPE para Formação do FUNDEB	0.01.00	50.000,00		
1724.01.01	Contribuição do FPE para Formação do FUNDEB	0.01.00	1.500.000,00		
1724.01.01	Contribuição do ICMS Des. LEI 87/96 para formação do Fundet	0.01.00	50.000,00		
1724.01.02	Contribuição do FPM para Formação do FUNDEB	0.01.00	1.820.000,00		
1724.01.03	Contribuição da LC 91/97 para Formação do FUNDEB	0.01.00	40.000,00		
1724.01.04	Contribuição do IPI para Formação do FUNDEB	0.01.00	50.000,00		
1724.01.06	Contribuição do ICMS para formação do Fundeb	0.01.00	1.300.000,00		
1724.01.07	Contribuição do IPVA para formação do Fundeb	0.01.00	500.000,00		
1724.01.08	Contribuição do ITR para formação do Fundeb	0.01.00	20.000,00		
1724.01.09	Contribuição do ITCMD para formação do Fundeb	0.01.00	20.000,00		
1724.02.00	TRANSFERÊNCIAS DE RECURSOS DA COMPLEMENTAÇÃO	0.000.000	1.650.000,00		
1724.02.00	TRANSFERÊNCIAS DE RECURSOS DA COMPLEMENTAÇÃO	0.01.00	1.650.000,00		
1724.99.00	OUTRAS TRANSFERÊNCIAS MULTIGOVERNAMENTAIS	0.000.000	30.000,00		
1724.99.00	OUTRAS TRANSFERÊNCIAS MULTIGOVERNAMENTAIS	0.01.00	30.000,00		
1760.00.00	TRANSFERÊNCIAS DE CONVÊNIOS	0.000.000		1.140.000,00	
1761.00.00	TRANSFERÊNCIAS DE CONVÊNIOS DA UNIÃO E DE SUAS I	0.000.000	410.000,00		
1761.01.00	TRANSFERÊNCIAS DE CONVÊNIOS DA UNIÃO PARA O SIS	0.000.000	200.000,00		
1761.01.00	TRANSFERÊNCIAS DE CONVÊNIOS DA UNIÃO PARA O SIS	0.01.00	200.000,00		
1761.02.00	TRANSFERÊNCIAS DE CONVÊNIOS DA UNIÃO DESTINADA:	0.000.000	100.000,00		
1761.02.00	TRANSFERÊNCIAS DE CONVÊNIOS DA UNIÃO DESTINADA:	0.01.00	100.000,00		
1761.03.00	TRANSFERÊNCIAS DE CONVÊNIOS DA UNIÃO DESTINADA:	0.000.000	50.000,00		
1761.03.99	Outras Transferências de Convênios da União FNAS	0.01.00	50.000,00		
1761.04.00	TRANSFERÊNCIAS DE CONVÊNIOS DA UNIÃO DESTINADA:	0.000.000	50.000,00		
1761.04.00	TRANSFERÊNCIAS DE CONVÊNIOS DA UNIÃO DESTINADA:	0.01.00	50.000,00		
1761.99.00	OUTRAS TRANSFERÊNCIAS DE CONVÊNIOS DA UNIÃO	0.000.000	10.000,00		
1761.99.00	OUTRAS TRANSFERÊNCIAS DE CONVÊNIOS DA UNIÃO	0.01.00	10.000,00		
1762.00.00	TRANSFERÊNCIA DE CONVÊNIOS DOS ESTADOS E DO DIS	0.000.000	730.000,00		
1762.01.00	TRANSFERÊNCIAS DE CONVÊNIO DOS ESTADOS PARA O	0.000.000	100.000,00		
1762.01.00	TRANSFERÊNCIAS DE CONVÊNIO DOS ESTADOS PARA O	0.01.00	100.000,00		
1762.02.00	TRANSFERÊNCIAS DE CONVÊNIO DOS ESTADOS DESTINA	0.000.000	320.000,00		
1762.02.01	Programa Caminho da Escola	0.01.00	320.000,00		
1762.99.00	OUTRAS TRANSFERÊNCIAS DE CONVÊNIO DOS ESTADOS	0.000.000	310.000,00		
1762.99.00	OUTRAS TRANSFERÊNCIAS DE CONVÊNIO DOS ESTADOS	0.01.00	260.000,00		
1762.99.01	Outras Transferências de Convênio do Estado-FNAS	0.01.00	50.000,00		
1900.00.00	OUTRAS RECEITAS CORRENTES	0.000.000		885.000,00	
1910.00.00	MULTAS E JUROS DE MORA	0.000.000		351.000,00	
1911.00.00	MULTAS E JUROS DE MORA DOS TRIBUTOS	0.000.000	190.000,00		
1911.02.03	MULTAS E JUROS DE MORA DO IMPOSTO SOBRE A REND	0.01.00	50.000,00		
1911.08.00	MULTAS E JUROS DE MORA DO IMPOSTO SOBRE A PROF	0.000.000	30.000,00		
1911.08.00	MULTAS E JUROS DE MORA DO IMPOSTO SOBRE A PROF	0.01.00	30.000,00		
1911.38.00	MULTAS E JUROS DE MORA DO IMPOSTO SOBRE A PROF	0.000.000	50.000,00		
1911.38.00	MULTAS E JUROS DE MORA DO IMPOSTO SOBRE A PROF	0.01.00	50.000,00		
1911.39.00	MULTAS E JUROS DE MORA DO IMPOSTO SOBRE A TRAN	0.000.000	20.000,00		
1911.39.00	MULTAS E JUROS DE MORA DO IMPOSTO SOBRE A TRAN	0.01.00	20.000,00		
1911.40.00	MULTAS E JUROS DE MORA DO IMPOSTO SOBRE SERVIÇO	0.000.000	20.000,00		

**Prefeitura Municipal de Primavera**

Rua Coronel Braz Cavalcanti - CNPJ:11294378/0001-61

Orçamento Programa - Exercício de 2017

PREVISÃO DA RECEITA

Anexo 02

Página 5

Lei: , Data:

Código	Especificação	F.R.	Desdobramento	SubCategoria Fonte	Categoria Econômica
1911.40.00	MULTAS E JUROS DE MORA DO IMPOSTO SOBRE SERVIÇOS	0.01.00	20.000,00		
1911.99.00	MULTAS E JUROS DE MORA DE OUTROS TRIBUTOS	0.000.000	20.000,00		
1911.99.00	MULTAS E JUROS DE MORA DE OUTROS TRIBUTOS	0.01.00	20.000,00		
1913.00.00	MULTA E JUROS DE MORA DA DÍVIDA ATIVA DOS TRIBUTOS	0.000.000	161.000,00		
1913.02.03	MULTAS E JUROS DE MORA DA DÍVIDA ATIVA DO IMPOSTO	0.01.00	20.000,00		
1913.08.00	MULTAS E JUROS DE MORA DA DÍVIDA ATIVA DO IMPOSTO	0.000.000	20.000,00		
1913.08.00	MULTAS E JUROS DE MORA DA DÍVIDA ATIVA DO IMPOSTO	0.01.00	20.000,00		
1913.11.00	MULTAS E JUROS DE MORA DA DÍVIDA ATIVA DO IMPOSTO	0.000.000	20.000,00		
1913.11.00	MULTAS E JUROS DE MORA DA DÍVIDA ATIVA DO IMPOSTO	0.01.00	20.000,00		
1913.12.00	MULTAS E JUROS DE MORA DA DÍVIDA ATIVA DO IMPOSTO	0.000.000	31.000,00		
1913.12.00	MULTAS E JUROS DE MORA DA DÍVIDA ATIVA DO IMPOSTO	0.01.00	31.000,00		
1913.13.00	MULTAS E JUROS DE MORA DA DÍVIDA ATIVA DO IMPOSTO	0.000.000	50.000,00		
1913.13.00	MULTAS E JUROS DE MORA DA DÍVIDA ATIVA DO IMPOSTO	0.01.00	50.000,00		
1913.99.00	MULTAS E JUROS DE MORA DA DÍVIDA ATIVA DE OUTROS	0.000.000	20.000,00		
1913.99.00	MULTAS E JUROS DE MORA DA DÍVIDA ATIVA DE OUTROS	0.01.00	20.000,00		
1920.00.00	INDENIZAÇÕES E RESTITUIÇÕES	0.000.000		100.000,00	
1921.00.00	INDENIZAÇÕES	0.000.000	60.000,00		
1921.06.00	INDENIZAÇÕES POR DANOS CAUSADOS AO PATRIMÔNIO FISCAL	0.000.000	20.000,00		
1921.06.00	INDENIZAÇÕES POR DANOS CAUSADOS AO PATRIMÔNIO FISCAL	0.01.00	20.000,00		
1921.99.00	OUTRAS INDENIZAÇÕES	0.000.000	40.000,00		
1921.99.01	Outras Indenizações- PM	0.01.00	5.000,00		
1921.99.02	Outras Indenizações- FMS	0.01.00	20.000,00		
1921.99.03	Outras Indenizações- FMAS	0.01.00	10.000,00		
1921.99.04	OUTRAS INDENIZAÇÕES- FMEC	0.01.00	5.000,00		
1922.00.00	RESTITUIÇÕES	0.000.000	40.000,00		
1922.99.00	OUTRAS RESTITUIÇÕES	0.000.000	40.000,00		
1922.99.01	Outras Restituições - PM	0.01.00	5.000,00		
1922.99.02	Outras Restituições - FMS	0.01.00	20.000,00		
1922.99.03	Outras Restituições - FMAS	0.01.00	10.000,00		
1922.99.04	OUTRAS RESTITUIÇÕES- FMEC	0.01.00	5.000,00		
1930.00.00	RECEITA DA DÍVIDA ATIVA	0.000.000		424.000,00	
1931.00.00	RECEITA DA DÍVIDA ATIVA TRIBUTÁRIA	0.000.000	410.000,00		
1931.01.03	RECEITA DA DÍVIDA ATIVA DO IMPOSTO SOBRE A RENDA	0.01.00	50.000,00		
1931.04.00	RECEITA DA DÍVIDA ATIVA DO IMPOSTO SOBRE A PROPRIEDADE	0.000.000	100.000,00		
1931.04.00	RECEITA DA DÍVIDA ATIVA DO IMPOSTO SOBRE A PROPRIEDADE	0.01.00	100.000,00		
1931.11.00	RECEITA DA DÍVIDA ATIVA DO IMPOSTO SOBRE A PROPRIEDADE	0.000.000	150.000,00		
1931.11.00	RECEITA DA DÍVIDA ATIVA DO IMPOSTO SOBRE A PROPRIEDADE	0.01.00	150.000,00		
1931.12.00	RECEITA DA DÍVIDA ATIVA DO IMPOSTO SOBRE A TRANSFERÊNCIA	0.000.000	50.000,00		
1931.12.00	RECEITA DA DÍVIDA ATIVA DO IMPOSTO SOBRE A TRANSFERÊNCIA	0.01.00	50.000,00		
1931.13.00	RECEITA DA DÍVIDA ATIVA DO IMPOSTO SOBRE SERVIÇOS	0.000.000	50.000,00		
1931.13.00	RECEITA DA DÍVIDA ATIVA DO IMPOSTO SOBRE SERVIÇOS	0.01.00	50.000,00		
1931.99.00	RECEITA DA DÍVIDA ATIVA DE OUTROS TRIBUTOS	0.000.000	10.000,00		
1931.99.00	RECEITA DA DÍVIDA ATIVA DE OUTROS TRIBUTOS	0.01.00	10.000,00		
1932.00.00	RECEITA DA DÍVIDA ATIVA NÃO TRIBUTÁRIA	0.000.000	14.000,00		
1932.99.00	Receita da Dívida Ativa Não Tributária de Outras Receitas	0.000.000	14.000,00		
1932.99.00	Receita da Dívida Ativa Não Tributária de Outras Receitas	0.01.00	14.000,00		
1990.00.00	RECEITAS DIVERSAS	0.000.000		10.000,00	
1990.99.00	OUTRAS RECEITAS	0.000.000	10.000,00		
1990.99.01	Outras Receitas Diversas	0.01.00	10.000,00		
2000.00.00	RECEITAS DE CAPITAL	0.000.000			1.534.000,00
2100.00.00	OPERAÇÕES DE CRÉDITO	0.000.000		10.000,00	
2110.00.00	OPERAÇÕES DE CRÉDITO INTERNAS	0.000.000		10.000,00	
2114.00.00	OPERAÇÕES DE CRÉDITO INTERNAS - CONTRATUAIS	0.000.000	10.000,00		
2114.05.00	OPERAÇÕES DE CRÉDITO INTERNAS PARA PROGRAMAS DE INVESTIMENTO	0.000.000	5.000,00		
2114.05.00	OPERAÇÕES DE CRÉDITO INTERNAS PARA PROGRAMAS DE INVESTIMENTO	0.01.00	5.000,00		

**Prefeitura Municipal de Primavera**

Rua Coronel Braz Cavalcanti - CNPJ:11294378/0001-61

Orçamento Programa - Exercício de 2017

PREVISÃO DA RECEITA

Anexo 02

Página 6

Lei: , Data:

Código	Especificação	F.R.	Desdobramento	SubCategoria Fonte	Categoria Econômica
2114.99.00	OUTRAS OPERAÇÕES DE CRÉDITO INTERNAS - CONTRATI	0.000.000	5.000,00		
2114.99.00	OUTRAS OPERAÇÕES DE CRÉDITO INTERNAS - CONTRATI	0.01.00	5.000,00		
2200.00.00	ALIENAÇÃO DE BENS	0.000.000		10.000,00	
2210.00.00	ALIENAÇÃO DE BENS MÓVEIS	0.000.000		5.000,00	
2219.00.00	ALIENAÇÃO DE OUTROS BENS MÓVEIS	0.000.000	5.000,00		
2219.00.00	ALIENAÇÃO DE OUTROS BENS MÓVEIS	0.01.00	5.000,00		
2220.00.00	ALIENAÇÃO DE BENS IMÓVEIS	0.000.000		5.000,00	
2229.00.00	ALIENAÇÃO DE OUTROS BENS IMÓVEIS	0.000.000	5.000,00		
2229.00.00	ALIENAÇÃO DE OUTROS BENS IMÓVEIS	0.01.00	5.000,00		
2400.00.00	TRANSFERÊNCIAS DE CAPITAL	0.000.000		1.514.000,00	
2420.00.00	TRANSFERÊNCIAS INTERGOVERNAMENTAIS	0.000.000		360.000,00	
2421.00.00	TRANSFERÊNCIAS DA UNIÃO	0.000.000	200.000,00		
2421.01.00	TRANSFERÊNCIAS DE RECURSOS DO SISTEMA ÚNICO DE	0.000.000	100.000,00		
2421.01.00	TRANSFERÊNCIAS DE RECURSOS DO SISTEMA ÚNICO DE	0.01.00	100.000,00		
2421.02.00	TRANSFERÊNCIAS DE RECURSOS DESTINADOS A PROGF	0.000.000	50.000,00		
2421.02.00	TRANSFERÊNCIAS DE RECURSOS DESTINADOS A PROGF	0.01.00	50.000,00		
2421.99.00	OUTRAS TRANSFERÊNCIAS DA UNIÃO	0.000.000	50.000,00		
2421.99.00	OUTRAS TRANSFERÊNCIAS DA UNIÃO	0.01.00	50.000,00		
2422.00.00	TRANSFERÊNCIAS DOS ESTADOS	0.000.000	160.000,00		
2422.01.00	TRANSFERÊNCIAS DE RECURSOS DO SISTEMA ÚNICO DE	0.000.000	50.000,00		
2422.01.00	TRANSFERÊNCIAS DE RECURSOS DO SISTEMA ÚNICO DE	0.01.00	50.000,00		
2422.02.00	TRANSFERÊNCIAS DE RECURSOS DESTINADOS A PROGF	0.000.000	60.000,00		
2422.02.00	TRANSFERÊNCIAS DE RECURSOS DESTINADOS A PROGF	0.01.00	60.000,00		
2422.99.00	OUTRAS TRANSFERÊNCIAS DOS ESTADOS	0.000.000	50.000,00		
2422.99.00	OUTRAS TRANSFERÊNCIAS DOS ESTADOS	0.01.00	50.000,00		
2470.00.00	TRANSFERÊNCIAS DE CONVÊNIOS	0.000.000		1.154.000,00	
2471.00.00	TRANSFERÊNCIA DE CONVÊNIOS DA UNIÃO E DE SUAS EI	0.000.000	940.000,00		
2471.01.00	TRANSFERÊNCIAS DE CONVÊNIO DA UNIÃO PARA O SISTI	0.000.000	50.000,00		
2471.01.00	TRANSFERÊNCIAS DE CONVÊNIO DA UNIÃO PARA O SISTI	0.01.00	50.000,00		
2471.02.00	TRANSFERÊNCIAS DE CONVÊNIO DA UNIÃO DESTINADAS	0.000.000	50.000,00		
2471.02.00	TRANSFERÊNCIAS DE CONVÊNIO DA UNIÃO DESTINADAS	0.01.00	50.000,00		
2471.03.00	TRANSFERÊNCIAS DE CONVÊNIOS DA UNIÃO DESTINADA:	0.000.000	50.000,00		
2471.03.00	TRANSFERÊNCIAS DE CONVÊNIOS DA UNIÃO DESTINADA:	0.01.00	50.000,00		
2471.04.00	TRANSFERÊNCIAS DE CONVÊNIOS DA UNIÃO DESTINADA:	0.000.000	50.000,00		
2471.04.00	TRANSFERÊNCIAS DE CONVÊNIOS DA UNIÃO DESTINADA:	0.01.00	50.000,00		
2471.99.00	OUTRAS TRANSFERÊNCIAS DE CONVÊNIOS DA UNIÃO	0.000.000	740.000,00		
2471.99.00	OUTRAS TRANSFERÊNCIAS DE CONVÊNIOS DA UNIÃO	0.01.00	740.000,00		
2472.00.00	TRANSFERÊNCIAS DE CONVÊNIOS DOS ESTADOS E DO D	0.000.000	214.000,00		
2472.01.00	TRANSFERÊNCIAS DE CONVÊNIOS DOS ESTADOS PARA C	0.000.000	50.000,00		
2472.01.00	TRANSFERÊNCIAS DE CONVÊNIOS DOS ESTADOS PARA C	0.01.00	50.000,00		
2472.02.00	TRANSFERÊNCIAS DE CONVÊNIOS DOS ESTADOS DESTIN	0.000.000	50.000,00		
2472.02.00	TRANSFERÊNCIAS DE CONVÊNIOS DOS ESTADOS DESTIN	0.01.00	50.000,00		
2472.03.00	TRANSFERÊNCIAS DE CONVÊNIOS DOS ESTADOS DESTIN	0.000.000	50.000,00		
2472.03.00	TRANSFERÊNCIAS DE CONVÊNIOS DOS ESTADOS DESTIN	0.01.00	50.000,00		
2472.99.00	OUTRAS TRANSFERÊNCIAS DE CONVÊNIO DOS ESTADOS	0.000.000	64.000,00		
2472.99.00	OUTRAS TRANSFERÊNCIAS DE CONVÊNIO DOS ESTADOS	0.01.00	64.000,00		
9000.00.00	DEDUÇÃO DE RECEITAS	0.000.000			-3.934.000,00
9500.00.00	DEDUÇÕES DO FUNDEB	0.000.000		-3.934.000,00	
9510.00.00	DEDUÇÕES DO FUNDEB	0.000.000	-3.934.000,00		
9510.00.00	DEDUÇÕES DO FUNDEB	0.000.000		-3.934.000,00	
9510.00.00	DEDUÇÕES DO FUNDEB	0.01.00	-3.934.000,00		
Total das Receitas (exceto Intra-Orçamentárias)					32.000.000,00



Prefeitura Municipal de Primavera

Rua Coronel Braz Cavalcanti - CNPJ:11294378/0001-61

Orçamento Programa - Exercício de 2017

PREVISÃO DA RECEITA

Anexo 02

Página 7

Lei: , Data:

Código	Especificação	F.R.	Desdobramento	SubCategoria Fonte	Categoria Econômica
Total Geral das Receitas					32.000.000,00

**Prefeitura Municipal de Primavera**

Rua Coronel Braz Cavalcanti - CNPJ:11294378/0001-61

Orçamento Programa - Exercício de 2017

RECEITA CORRENTE LIQUIDA - LC 101, ART. 2, Inciso IV

Quadro 20

Página 1

Lei: , Data:

Código	Especificação	Previsão
1000.00.00.00	RECEITAS CORRENTES	
1100.00.00.00	RECEITA TRIBUTÁRIA	1.260.000,00
1200.00.00.00	RECEITAS DE CONTRIBUIÇÕES	55.000,00
1300.00.00.00	RECEITA PATRIMONIAL	155.000,00
1600.00.00.00	RECEITA DE SERVIÇOS	130.000,00
1700.00.00.00	TRANSFERÊNCIAS CORRENTES	31.915.000,00
1900.00.00.00	OUTRAS RECEITAS CORRENTES	885.000,00
9500.00.00.00	DEDUÇÕES DO FUNDEB	-3.934.000,00
	TOTAL	30.466.000,00

Percentual de Gastos com Pessoal**Legislativo***Despesa com Pessoal* 1.453.000,00

Despesa Líquida: 1.453.000,00

Percentual Aplicado: 4,79 %

Executivo*Despesa com Pessoal* 13.903.500,00**Deduções**

Categoria	Tipo	Valor
3.1.90.91.00	NV	100.000,00
3.1.90.92.00	EF	5.000,00
3.1.90.92.00	FO	50.000,00
3.1.90.92.00	NV	35.000,00
3.1.90.92.00	SD	20.000,00

Total 210.000,00

Despesa Líquida: 13.693.500,00

Percentual Aplicado: 45,12 %



ANÁLISE DE APLICAÇÃO NO ENSINO

Lei: , Data:

ANÁLISE DO ENSINO - RECEITA PREVISTA

Cod Receita	Discriminação	Total Orçado	Obrig 25%	Fundamental	Infantil
RECEITA TRIBUTARIA					
1112.01.00.00	IMPOSTO SOBRE A PROPRIEDADE TERRITORIAL RUP	50.000,00	12.500,00	7.500,00	5.000,00
1112.02.00.00	IMPOSTO SOBRE A PROPRIEDADE PREDIAL E TERRIT	100.000,00	25.000,00	15.000,00	10.000,00
1112.04.31.00	IMPOSTO DE RENDA RETIDO NAS FONTES SOBRE OS	200.000,00	50.000,00	30.000,00	20.000,00
1112.04.34.00	IMPOSTO DE RENDA RETIDO NAS FONTES SOBRE OL	150.000,00	37.500,00	22.500,00	15.000,00
1112.08.00.00	IMPOSTO SOBRE TRANSMISSÃO "INTER VIVOS" DE BI	100.000,00	25.000,00	15.000,00	10.000,00
IMPOSTO SOBRE SERVIÇOS DE QUALQUER NATUREZ					
1113.05.00.00	IMPOSTO SOBRE SERVIÇOS DE QUALQUER NATUREZ	500.000,00	125.000,00	75.000,00	50.000,00
1113.05.00.01	Simplex Nacional	100.000,00	25.000,00	15.000,00	10.000,00
RECEITA DE REMUNERAÇÃO DE DEPÓSITOS BANCÁRI					
1325.01.02.00	RECEITA DE REMUNERAÇÃO DE DEPÓSITOS BANCÁRI	20.000,00	0,00	0,00	0,00
1325.01.05.00	RECEITA DE REMUNERAÇÃO DE DEPÓSITOS BANCÁRI	20.000,00	0,00	0,00	0,00
1325.01.07.00	RECEITA DE REMUNERAÇÃO DE DEPÓSITOS BANCÁRI	20.000,00	0,00	0,00	0,00
TRANSFERENCIAS DA UNIÃO					
1721.01.02.00	COTA-PARTE DO FUNDO DE PARTICIPAÇÃO DOS MUN	13.500.000,00	3.375.000,00	2.025.000,00	1.350.000,00
1721.01.05.00	COTA-PARTE DO IMPOSTO SOBRE A PROPRIEDADE T	20.000,00	5.000,00	3.000,00	2.000,00
1721.35.02.00	TRANSFERÊNCIAS DIRETAS DO FNDE REFERENTES A	130.000,00	0,00	0,00	0,00
1721.35.03.00	TRANSFERÊNCIAS DIRETAS DO FNDE REFERENTES A	250.000,00	0,00	0,00	0,00
1721.35.03.01	PNAC - Creche - Programa Nacional de Alimentacao Escol	20.000,00	0,00	0,00	0,00
1721.35.03.03	PNAE/EJA - Programa Nacional de Alimentacao Escola	100.000,00	0,00	0,00	0,00
1721.35.03.04	PNAE - ENSINO FUNDAMENTAL	420.000,00	0,00	0,00	0,00
1721.35.03.05	PNAE - ENSINO MÉDIO	50.000,00	0,00	0,00	0,00
1721.35.03.06	PNAE-MAIS EDUCAÇÃO	60.000,00	0,00	0,00	0,00
1721.35.03.07	PNAE-AEE	155.000,00	0,00	0,00	0,00
1721.35.04.00	TRANSFERÊNCIAS DIRETAS DO FNDE REFERENTES A	120.000,00	0,00	0,00	0,00
1721.35.04.01	PNATE - ENSINO MÉDIO	240.000,00	0,00	0,00	0,00
1721.35.04.02	PNATE - ENSINO FUNDAMENTAL	200.000,00	0,00	0,00	0,00
1721.35.04.03	PNATE - ENSINO INFANTIL	140.000,00	0,00	0,00	0,00
1721.35.99.00	OUTRAS TRANSFERÊNCIAS DIRETAS DO FUNDO NAC	210.000,00	0,00	0,00	0,00
1721.36.00.00	TRANSFERÊNCIA FINANCEIRA DO ICMS - DESONERAÇ	50.000,00	0,00	0,00	0,00
TRANSFERENCIAS DO ESTADO					
1722.01.01.00	COTA-PARTE DO ICMS	4.000.000,00	1.000.000,00	600.000,00	400.000,00
1722.01.02.00	COTA-PARTE DO IPVA	500.000,00	125.000,00	75.000,00	50.000,00
1722.01.04.00	COTA-PARTE DO IPI - MUNICÍPIOS	100.000,00	25.000,00	15.000,00	10.000,00
CONTRIBUIÇÃO DO FPE PARA FORMAÇÃO DO FUNDEB					
1724.01.01.00	Contribuição do FPE para Formação do FUNDEB	1.500.000,00	0,00	0,00	0,00
1724.01.01.05	Contribuição do ICMS Des. LEI 87/96 para formação do Fu	50.000,00	0,00	0,00	0,00
1724.01.02.00	Contribuição do FPM para Formação do FUNDEB	1.820.000,00	0,00	0,00	0,00
1724.01.03.00	Contribuição da LC 91/97 para Formação do FUNDEB	40.000,00	0,00	0,00	0,00
1724.01.04.00	Contribuição do IPI para Formação do FUNDEB	50.000,00	0,00	0,00	0,00
1724.01.06.00	Contribuição do ICMS para formação do Fundeb	1.300.000,00	0,00	0,00	0,00
1724.01.07.00	Contribuição do IPVA para formação do Fundeb	500.000,00	0,00	0,00	0,00
1724.01.08.00	Contribuição do ITR para formação do Fundeb	20.000,00	0,00	0,00	0,00
1724.01.09.00	Contribuição do ITCMD para formação do Fundeb	20.000,00	0,00	0,00	0,00
1724.99.00.00	OUTRAS TRANSFERÊNCIAS MULTIGOVERNAMENTAIS	30.000,00	0,00	0,00	0,00
TRANSFERÊNCIAS DE CONVÊNIO DA UNIÃO DESTIN/					
1761.02.00.00	TRANSFERÊNCIAS DE CONVÊNIO DA UNIÃO DESTIN/	100.000,00	0,00	0,00	0,00
PROGRAMA CAMINHO DA ESCOLA					
1762.02.01.00	Programa Caminho da Escola	320.000,00	0,00	0,00	0,00
1762.99.00.00	OUTRAS TRANSFERÊNCIAS DE CONVÊNIO DOS ESTAI	260.000,00	0,00	0,00	0,00
MULTAS E JUROS DE MORA DE IMPOSTOS					
1911.02.03.00	MULTAS E JUROS DE MORA DO IMPOSTO SOBRE A R	50.000,00	12.500,00	7.500,00	5.000,00
1911.08.00.00	MULTAS E JUROS DE MORA DO IMPOSTO SOBRE A PI	30.000,00	7.500,00	4.500,00	3.000,00
1911.38.00.00	MULTAS E JUROS DE MORA DO IMPOSTO SOBRE A PI	50.000,00	12.500,00	7.500,00	5.000,00
1911.39.00.00	MULTAS E JUROS DE MORA DO IMPOSTO SOBRE A TI	20.000,00	5.000,00	3.000,00	2.000,00
1911.40.00.00	MULTAS E JUROS DE MORA DO IMPOSTO SOBRE SEF	20.000,00	5.000,00	3.000,00	2.000,00



ANÁLISE DE APLICAÇÃO NO ENSINO

Lei: , Data:

1913.02.03.00	MULTAS E JUROS DE MORA DA DÍVIDA ATIVA DO IMP	20.000,00	5.000,00	3.000,00	2.000,00
1913.08.00.00	MULTAS E JUROS DE MORA DA DÍVIDA ATIVA DO IMP	20.000,00	5.000,00	3.000,00	2.000,00
1913.11.00.00	MULTAS E JUROS DE MORA DA DÍVIDA ATIVA DO IMP	20.000,00	5.000,00	3.000,00	2.000,00
1913.12.00.00	MULTAS E JUROS DE MORA DA DÍVIDA ATIVA DO IMP	31.000,00	7.750,00	4.650,00	3.100,00
1913.13.00.00	MULTAS E JUROS DE MORA DA DÍVIDA ATIVA DO IMP	50.000,00	0,00	0,00	0,00
1921.99.04.00	OUTRAS INDENIZAÇÕES- FMEC	5.000,00	0,00	0,00	0,00
1922.99.04.00	OUTRAS RESTITUIÇÕES- FMEC	5.000,00	0,00	0,00	0,00
RECEITA DA DÍVIDA ATIVA TRIBUTARIA					
1931.01.03.00	RECEITA DA DÍVIDA ATIVA DO IMPOSTO SOBRE A REI	50.000,00	0,00	0,00	0,00
1931.04.00.00	RECEITA DA DÍVIDA ATIVA DO IMPOSTO SOBRE A PR	100.000,00	0,00	0,00	0,00
1931.11.00.00	RECEITA DA DÍVIDA ATIVA DO IMPOSTO SOBRE A PR	150.000,00	37.500,00	22.500,00	15.000,00
1931.12.00.00	RECEITA DA DÍVIDA ATIVA DO IMPOSTO SOBRE A TR/	50.000,00	0,00	0,00	0,00
2421.02.00.00	TRANSFERÊNCIAS DE RECURSOS DESTINADOS A PR	50.000,00	0,00	0,00	0,00
2422.02.00.00	TRANSFERÊNCIAS DE RECURSOS DESTINADOS A PR	60.000,00	0,00	0,00	0,00
2471.02.00.00	TRANSFERÊNCIAS DE CONVÊNIO DA UNIÃO DESTINAI	50.000,00	0,00	0,00	0,00
2472.02.00.00	TRANSFERÊNCIAS DE CONVÊNIOS DOS ESTADOS DE	50.000,00	0,00	0,00	0,00
Sub-Total		28.416.000,00	4.932.750,00	2.959.650,00	1.973.100,00
OUTRAS RECEITAS (100%)					
1724.02.00.00	TRANSFERÊNCIAS DE RECURSOS DA COMPLEMI	1.650.000,00	1.650.000,00		
Sub Total		1.650.000,00	1.650.000,00	0,00	0,00
TOTAL		30.066.000,00	6.582.750,00	2.959.650,00	1.973.100,00

ANÁLISE DO ENSINO - DESPESA FIXADA

Func Progra	Discriminação	Fixada	Fundamental	Infantil
Tipo:				
9510.00.00	DEDUÇÃO DO FUNDEB	3.934.000,00	3.934.000,00	0,00
Sub-Total:		3.934.000,00	3.934.000,00	0,00
Tipo: EF				
12.122.0021.2069.000	Subvenções e Entidades Educacionais / Ensino Fundamental	5.000,00	5.000,00	
12.361.0120.1023.000	Aquisição de Veículo para Monitoramento e apoio Pedagógico do Ensino Fundamental	10.000,00	10.000,00	
12.361.0120.1025.000	Aquisição de Equipamentos para o Laboratório de Informática do Ensino Fundamental	10.000,00	10.000,00	
12.361.0120.1035.000	Programa do PDDE	5.000,00	5.000,00	
12.361.0120.2064.000	Programa Dinheiro na Escola	15.000,00	15.000,00	
12.361.0120.2084.000	Auxílio Estudantes	5.000,00	5.000,00	
12.361.0120.2085.000	Manutenção das Atividades do Ensino Básico - Ens. Fundamental	130.000,00	130.000,00	
12.361.0120.2087.000	Manutenção das Atividades do Programa PDDE	20.000,00	20.000,00	
12.361.0122.2088.000	Transporte de Estudantes do Ensino Fundamental	90.000,00	90.000,00	
12.366.0126.1071.000	Aquisição de Móveis e Equipamentos para o EJA	10.000,00	10.000,00	



ANÁLISE DE APLICAÇÃO NO ENSINO

Lei: , Data:

Tipo: EF

12.366.0126.2141.000	Manutenção do Programa EJA	65.000,00	65.000,00	
Sub-Total:		365.000,00	365.000,00	0,00

Tipo: EI

12.365.0120.1011.000	Aquisição de Móveis e Equipamentos Pré- Escolar e Creche	5.000,00		5.000,00
12.365.0120.2018.000	Manutenção das Atividades Pré Escolar e Creche	60.000,00		60.000,00
Sub-Total:		65.000,00	0,00	65.000,00

Tipo: FM

12.361.0120.2021.000	Gestão Administrativas do FUNDEB 60%	4.180.000,00	4.180.000,00	
12.365.0120.2026.000	Manutenção das Atividades do Ensino Infantil- FUNDEB 60%	165.000,00		165.000,00
Sub-Total:		4.345.000,00	4.180.000,00	165.000,00

Tipo: FO

12.361.0007.2024.000	Capacitação e Treinamento - FUNDEB 40%	50.000,00	50.000,00	
12.361.0021.1033.000	Construção, Reforma, Desapropriação ou Ampliação das Unidades Escolares- FUNDEB 40%	150.000,00	150.000,00	
12.361.0120.1026.000	Aquisição de Móveis e Equipamentos para- FUNDEB 40%	20.000,00	20.000,00	
12.361.0120.2022.000	Gestão Administrativas do FUNDEB 40%	1.905.000,00	1.905.000,00	
12.361.0120.2023.000	Locação de Imóvel- FUNDEB 40%	20.000,00	20.000,00	
12.361.0120.2025.000	Programa Estágio Remunerado- FUNDEB 40%	10.000,00	10.000,00	
12.361.0120.2075.000	Despesas com Recursos do Tesouro	50.000,00	50.000,00	
12.361.0120.2129.000	Aquisição de Material Escolar e Didático- FUNDEB 40%	10.000,00	10.000,00	
12.361.0120.2167.000	Recursos do Fundeb de Exercício Anterior	50.000,00	50.000,00	
12.361.0122.1034.000	Aquisição de Veículo para Transporte de Estudantes FUNDEB 40%	50.000,00	50.000,00	
12.361.0122.2128.000	Manutenção do Transporte Escolar- FUNDEB 40%	270.000,00	270.000,00	
12.365.0120.1036.000	Aquisição de Móveis e Equipamentos para Ensino Fundamental	50.000,00		50.000,00
Sub-Total:		2.635.000,00	2.585.000,00	50.000,00

TOTAL		11.344.000,00	11.064.000,00	280.000,00
--------------	--	----------------------	----------------------	-------------------

Recursos de Auxílios, Subvenc e Contrib.	-1.650.000,00	-1.650.000,00	0,00
Total Líquido	9.694.000,00	9.414.000,00	280.000,00

Percentual Aplicado	34,11	97,11	2,89
---------------------	--------------	-------	------

ANÁLISE DO ENSINO - RETENÇÃO DO FUNDEB

Cod Receita	Discriminação	Previsão	%	Valor
1721.01.02.00	COTA-PARTE DO FUNDO DE PARTICIPAÇÃO DOS MUNICÍPIOS - COTA-35%	2.700.000,00	20,00	2.700.000,00
1721.01.05.00	COTA-PARTE DO IMPOSTO SOBRE A PROPRIEDADE TERRITORIAL RURAL	4.000,00	20,00	4.000,00
1721.36.00.00	TRANSFERÊNCIA FINANCEIRA DO ICMS - DESONERAÇÃO - L.C. Nº 87/	50.000,00	20,00	10.000,00
1722.01.01.00	COTA-PARTE DO ICMS	4.000.000,00	20,00	800.000,00
1722.01.02.00	COTA-PARTE DO IPVA	500.000,00	20,00	100.000,00

**Prefeitura Municipal de Primavera**

Rua Coronel Braz Cavalcanti - - CNPJ:11294378/0001-61

Orçamento Programa - Exercício de 2017

Quadro 16

Página 4

ANÁLISE DE APLICAÇÃO NO ENSINO

Lei: , Data:

1722.01.04.00	COTA-PARTE DO IPI - MUNICÍPIOS	100.000,00	20,00	20.000,00
---------------	--------------------------------	------------	-------	-----------

TOTAL**3.634.000,00****ANÁLISE DO FUNDEB**

Cod Receita

Previsão

1724.01.01.00	Contribuição do FPE para Formação do FUNDEB	1.500.000,00
1724.01.01.05	Contribuição do ICMS Des. LEI 87/96 para formação do Fundeb	50.000,00
1724.01.02.00	Contribuição do FPM para Formação do FUNDEB	1.820.000,00
1724.01.03.00	Contribuição da LC 91/97 para Formação do FUNDEB	40.000,00
1724.01.04.00	Contribuição do IPI para Formação do FUNDEB	50.000,00
1724.01.06.00	Contribuição do ICMS para formação do Fundeb	1.300.000,00
1724.01.07.00	Contribuição do IPVA para formação do Fundeb	500.000,00
1724.01.08.00	Contribuição do ITR para formação do Fundeb	20.000,00
1724.01.09.00	Contribuição do ITCMD para formação do Fundeb	20.000,00
1724.02.00.00	TRANSFERÊNCIAS DE RECURSOS DA COMPLEMENTAÇÃO DA UNIÃO AO FUN	1.650.000,00
1724.99.00.00	OUTRAS TRANSFERÊNCIAS MULTIGOVERNAMENTAIS	30.000,00

TOTAL**6.980.000,00****DESPESA COM MAGISTÉRIO (FM)**

Cod Despesa

Discriminação

Previsão

12.361.0120.2021.0000	Gestão Administrativas do FUNDEB 60%	4.180.000,00
12.365.0120.2026.0000	Manutenção das Atividades do Ensino Infantil- FUNDEB 60%	165.000,00

TOTAL**4.345.000,00**

Percentual Previsto (Mínimo 60%)

62,25

**Prefeitura Municipal de Primavera**

Rua Coronel Braz Cavalcanti - CNPJ:11294378/0001-61

Orçamento Programa - Exercício de 2017

ANÁLISE DA SAÚDE

Quadro 17

Página 1

Lei: , Data:

ANÁLISE DA SAÚDE - RECEITA PREVISTA

Cod Receita	Discriminação	Total Orçado	Aplicações	
			Obrigatórias	15%
RECEITA DE IMPOSTOS				
1112.01.00.00	IMPOSTO SOBRE A PROPRIEDADE TERRITORIAL RURAL	50.000,00	7.500,00	
1112.02.00.00	IMPOSTO SOBRE A PROPRIEDADE PREDIAL E TERRITOF	100.000,00	15.000,00	
1112.04.31.00	IMPOSTO DE RENDA RETIDO NAS FONTES SOBRE OS RI	200.000,00	30.000,00	
1112.04.34.00	IMPOSTO DE RENDA RETIDO NAS FONTES SOBRE OUTR	150.000,00	22.500,00	
1112.08.00.00	IMPOSTO SOBRE TRANSMISSÃO "INTER VIVOS" DE BENÇ	100.000,00	15.000,00	
IMPOSTO SOBRE SERVIÇOS DE QUALQUER NATUREZA				
1113.05.00.00	IMPOSTO SOBRE SERVIÇOS DE QUALQUER NATUREZA	500.000,00	75.000,00	
1113.05.00.01	Simplex Nacional	100.000,00	15.000,00	
TRANSFERÊNCIAS DA UNIÃO				
1721.01.02.00	COTA-PARTE DO FUNDO DE PARTICIPAÇÃO DOS MUNICÍL	13.500.000,00	2.025.000,00	
1721.01.05.00	COTA-PARTE DO IMPOSTO SOBRE A PROPRIEDADE TER	20.000,00	3.000,00	
1721.36.00.00	TRANSFERÊNCIA FINANCEIRA DO ICMS - DESONERAÇÃO	50.000,00	7.500,00	
TRANSFERÊNCIAS DO ESTADO				
1722.01.01.00	COTA-PARTE DO ICMS	4.000.000,00	600.000,00	
1722.01.02.00	COTA-PARTE DO IPVA	500.000,00	75.000,00	
1722.01.04.00	COTA-PARTE DO IPI - MUNICÍPIOS	100.000,00	15.000,00	
MULTAS E JUROS DE MORA DE IMPOSTOS				
1911.02.03.00	MULTAS E JUROS DE MORA DO IMPOSTO SOBRE A REND	50.000,00	7.500,00	
1911.08.00.00	MULTAS E JUROS DE MORA DO IMPOSTO SOBRE A PRO	30.000,00	4.500,00	
1911.38.00.00	MULTAS E JUROS DE MORA DO IMPOSTO SOBRE A PRO	50.000,00	7.500,00	
1911.39.00.00	MULTAS E JUROS DE MORA DO IMPOSTO SOBRE A TRAI	20.000,00	3.000,00	
1911.40.00.00	MULTAS E JUROS DE MORA DO IMPOSTO SOBRE SERVIÇ	20.000,00	3.000,00	
MULTAS E JUROS DE MORA DA DÍVIDA ATIVA DO IMPOS				
1913.02.03.00	MULTAS E JUROS DE MORA DA DÍVIDA ATIVA DO IMPOS	20.000,00	3.000,00	
1913.08.00.00	MULTAS E JUROS DE MORA DA DÍVIDA ATIVA DO IMPOS	20.000,00	3.000,00	
1913.11.00.00	MULTAS E JUROS DE MORA DA DÍVIDA ATIVA DO IMPOS	20.000,00	3.000,00	
1913.12.00.00	MULTAS E JUROS DE MORA DA DÍVIDA ATIVA DO IMPOS	31.000,00	4.650,00	
1913.13.00.00	MULTAS E JUROS DE MORA DA DÍVIDA ATIVA DO IMPOS	50.000,00	7.500,00	
RECEITA DA DÍVIDA ATIVA TRIBUTARIA				
1931.01.03.00	RECEITA DA DÍVIDA ATIVA DO IMPOSTO SOBRE A REND/	50.000,00	7.500,00	
1931.04.00.00	RECEITA DA DÍVIDA ATIVA DO IMPOSTO SOBRE A PROPI	100.000,00	15.000,00	
1931.11.00.00	RECEITA DA DÍVIDA ATIVA DO IMPOSTO SOBRE A PROPI	150.000,00	22.500,00	
1931.12.00.00	RECEITA DA DÍVIDA ATIVA DO IMPOSTO SOBRE A TRANÇ	50.000,00	7.500,00	
1931.13.00.00	RECEITA DA DÍVIDA ATIVA DO IMPOSTO SOBRE SERVIÇ	50.000,00	7.500,00	
Sub Total - Aplicações Mínimas Obrigatórias 15%		20.081.000,00	3.012.150,00	
OUTRAS RECEITAS (100%)				
1325.01.03.00	RECEITA DE REMUNERAÇÃO DE DEPÓSITOS BANCÁR	20.000,00	20.000,00	
1721.33.11.01	Piso de Atenção Básica Fixo- PAB FIXO	350.000,00	350.000,00	
1721.33.11.02	Programa Saúde da Família- PSF	220.000,00	220.000,00	
1721.33.11.03	Programa Agentes Comunitários de Saúde- PACS	250.000,00	250.000,00	
1721.33.11.04	Programa Saúde Bucal- PSB	150.000,00	150.000,00	
1721.33.11.05	Núcleo de Apoio à Saúde da Família- NASF	50.000,00	50.000,00	
1721.33.11.06	Programa Saúde na Escola- PSE	20.000,00	20.000,00	
1721.33.11.07	Compensações de Especificidades Regionais	20.000,00	20.000,00	
1721.33.11.08	Programa de Melhoria do Acesso e da Qualidade- PMAQ/	250.000,00	250.000,00	
1721.33.12.01	Teto Mun. da Média e Alta Complex. Ambulatório e Hospi	250.000,00	250.000,00	
1721.33.12.02	Centro de Especialidades Odontológicas- CEO	20.000,00	20.000,00	
1721.33.12.03	Teto Mun. Rede Brasil Sem Miséria- BSOR/SM	50.000,00	50.000,00	
1721.33.12.04	Teto Mun. Rede Cegonha- RCE/RCEG	20.000,00	20.000,00	



Prefeitura Municipal de Primavera

Rua Coronel Braz Cavalcanti - CNPJ:11294378/0001-61

Orçamento Programa - Exercício de 2017

ANÁLISE DA SAÚDE

Quadro 17

Página 2

Lei: , Data:

1721.33.12.05	Mamografia para Rastreamento- FAEC SAI	20.000,00	20.000,00
1721.33.12.06	Projeto Olhar Brasil- Consulta FAEC SAI	20.000,00	20.000,00
1721.33.12.07	Serviço de Atendimento Móvel de Urgência- SAMU	150.000,00	150.000,00
1721.33.12.08	Centro de Atenção Psicossocial- CAPS	20.000,00	20.000,00
1721.33.12.99	Outros Programas Financ. por Transferência Fundo a Fun	10.000,00	10.000,00
1721.33.13.01	Vigilância Sanitária	40.000,00	40.000,00
1721.33.13.02	Vigilância Epidemiológica e Ambiental em Saúde	70.000,00	70.000,00
1721.33.13.99	Outros Programas Financ. por Transferência Fundo a Fun	30.000,00	30.000,00
1721.33.14.01	Componente Básico de Assistência Farmacêutica	100.000,00	100.000,00
1721.33.14.02	Componente Estratégico da Assistência Farmacêutica	30.000,00	30.000,00
1721.33.14.99	Outros Programas Financ. Por Transferência Fundo a Fun	20.000,00	20.000,00
1721.33.15.01	Qualificação da Gestão do SUS	30.000,00	30.000,00
1721.33.16.01	Implantação de Ações e Serviços de Saúde	30.000,00	30.000,00
1721.33.99.00	OUTROS PROGRAMAS FINANC POR TRANSF. FUNDC	20.000,00	20.000,00
1761.01.00.00	TRANSFERÊNCIAS DE CONVÊNIO DA UNIÃO PARA C	200.000,00	200.000,00
1762.01.00.00	TRANSFERÊNCIAS DE CONVÊNIO DOS ESTADOS PAF	100.000,00	100.000,00
2421.01.00.00	TRANSFERÊNCIAS DE RECURSOS DO SISTEMA ÚNIC	100.000,00	100.000,00
2422.01.00.00	TRANSFERÊNCIAS DE RECURSOS DO SISTEMA ÚNIC	50.000,00	50.000,00
2471.01.00.00	TRANSFERÊNCIAS DE CONVÊNIO DA UNIÃO PARA O S	50.000,00	50.000,00
2472.01.00.00	TRANSFERÊNCIAS DE CONVÊNIO DOS ESTADOS PA	50.000,00	50.000,00

Sub Total 2.810.000,00 2.810.000,00

TOTAL 22.891.000,00 5.822.150,00

ANÁLISE DA SAÚDE - DESPESA FIXADA

Func. Programatica	Discriminação	Fixado à	Aplicadar
10.122.0021.1125.0000	Aquisição de Fardamento Destinados aos Servidores	85.000,00	
10.122.0021.2096.0000	Gestão Administrativas do FMS	2.550.000,00	
10.122.0066.2091.0000	Fortalecer o Conselho Municipal de Saúde	15.000,00	
10.122.0300.2164.0000	Manutenção das Atividades do Núcleo Intermunicipal em Saúde dos conveniados do COMSUL- NIS	350.000,00	
10.123.0000.0001.0000	Indenização e Restituições Diversas - Saúde	10.000,00	
10.126.0107.2102.0000	Manutenção das Atividades do Gestão Conectada	15.000,00	
10.128.0007.2100.0000	Capacitação, Treinamento e Qualificação de Servidores	20.000,00	
10.131.0021.2101.0000	Divulgação Institucional e Publicações	20.000,00	
10.301.0021.1087.0000	Aquisição de Veiculo para o FMS	50.000,00	
10.301.0021.1088.0000	Aquisição de Móveis e Equipamentos para FMS	25.000,00	
10.301.0084.2143.0000	Manutenção do Programa Saúde Com Qualidade	30.000,00	
10.301.0108.2142.0000	Manutenção do Programa Saúde Básica para Todos	15.000,00	
10.301.0109.1076.0000	Construção, Reforma ou Ampliação de Unidades de Saúde	75.000,00	
10.301.0109.1090.0000	Aquisição de Móveis e Equipamentos para PSF	25.000,00	
10.301.0109.1126.0000	Aquisição de Material Cirúrgico	10.000,00	
10.301.0109.1127.0000	Aquisição de Móveis e Equipamentos para a Secretaria de Saúde	30.000,00	
10.301.0109.1129.0000	Aquisição de Veículo para o PSF	25.000,00	
10.301.0109.1130.0000	Aquisição de Móveis e Equipamentos Saúde Bucal	10.000,00	
10.301.0109.1132.0000	Adaptação de Imóveis para Centro e Unidades de Saúde	50.000,00	
10.301.0109.2040.0000	Manutenção das Atividades do Progrma Saúde Bucal	170.000,00	
10.301.0109.2042.0000	Manutenção das Atividades do PSF	755.000,00	
10.301.0109.2070.0000	Manutenção das Atividades Programa Saúde na Escola	20.000,00	
10.301.0109.2103.0000	Aquisição de Material Instrumental Odontológico	5.000,00	
10.301.0109.2104.0000	Aquisição de Material Odontológico	10.000,00	



Prefeitura Municipal de Primavera

Rua Coronel Braz Cavalcanti - CNPJ:11294378/0001-61

Orçamento Programa - Exercício de 2017

ANÁLISE DA SAÚDE

Quadro 17

Página 3

Lei: , Data:

10.301.0109.2105.0000	Aquisição de Material Laboratorial	50.000,00
10.301.0109.2109.0000	Manutenção das Atividades do PACS	310.000,00
10.301.0109.2144.0000	Manutenção e Desenvolvimento da Campanha Multivacinação	20.000,00
10.301.0109.2145.0000	Manutenção do Programa Saúde do Adolescente	15.000,00
10.301.0109.2146.0000	Manutenção do Programa Saúde do Homem	15.000,00
10.301.0109.2147.0000	Manutenção do Programa Saúde da Mulher	15.000,00
10.301.0306.1145.0000	Aquisição de Equipamentos e Material Permanente - Atenção Básica	5.000,00
10.301.0306.2165.0000	Manutenção das Atividades do Núcleo Intermunicipal em Saúde NIS - Atenção Básica	70.000,00
10.302.0100.2113.0000	Manutenção das Atividades do Programa Mais Médico	265.000,00
10.302.0100.2148.0000	Manutenção do Programa Rede Cegonha	20.000,00
10.302.0100.2149.0000	Manutenção da Qualificação PMAQ/RAB/SM	40.000,00
10.302.0100.2150.0000	Manutenção das Atividades do SAMU	100.000,00
10.302.0100.2159.0000	Manutenção das Atividades da Unidade Hospitalar	380.000,00
10.302.0102.1051.0000	Construção, Reforma ou Ampliação de Unidades de Saúde	320.000,00
10.302.0102.1131.0000	Aquisição de Veículos para o Hospital	30.000,00
10.302.0102.2038.0000	Gratificação do Estimulo do SUS	10.000,00
10.302.0109.2111.0000	Manutenção do Programa Tratamento Fora do Domicílio	50.000,00
10.302.0307.1144.0000	Aquisição de Equipamentos e Material Permanente - Atenção Hospitalar e Ambulatorial	5.000,00
10.302.0307.2166.0000	Manutenção das Atividades do Núcleo Intermunicipal em Saúde NIS - Média e alta Complexidade	70.000,00
10.303.0103.2039.0000	Centro de Abastecimento Farmacêutico	120.000,00
10.304.0104.1133.0000	Aquisição de Móveis e Equipamentos para a Vigilância Sanitária	10.000,00
10.304.0104.2043.0000	Manutenção das Atividades da Vigilância Sanitária	150.000,00
10.305.0104.1134.0000	Aquisição de Móveis e Equipamentos para Vigilância Epidemiológica	20.000,00
10.305.0104.2044.0000	Manutenção das Atividades do Combate a Doenças Epidemiológicas	110.000,00
10.305.0104.2108.0000	Manutenção das Atividades de Imunização	15.000,00
10.306.0106.2116.0000	Manutenção das Atividades do Programa Alimentação e Nutrição	15.000,00
Total Despesa Fixada à Aplicar		6.600.000,00
DEDUÇÕES		
	(-) Despesa com Inativos e Pensionistas.	0,00
	(-) Recursos de Auxílios, Subvenc e Contrib.	2.810.000,00
	(+) Total Líquido	3.790.000,00
Percentual Fixado à Aplicar		18,87%



Prefeitura Municipal de Primavera

Rua Coronel Braz Cavalcanti - CNPJ:11294378/0001-61

Orçamento Programa - Exercício de 2017

Anexo 06

Página 1

Lei: , Data:

PROGRAMA DE TRABALHO

(Inc.II, § 2º, Art.2º)

01 PODER LEGISLATIVO					
01 Câmara Municipal					
Código	Especificação	Operação Especial	Projetos	Atividades	Total
01	Legislativa		50.000,00	1.802.500,00	1.852.500,00
01	031 Ação Legislativa		50.000,00	1.802.500,00	1.852.500,00
01	031 0001 Manutenção do Poder Legislativo		50.000,00	1.549.500,00	1.599.500,00
01.031.0001.1001.0000	Aquisição de Máquinas, Moveis e Equipamentos para Câmara Municipal		20.000,00		20.000,00
01.031.0001.1002.0000	Reforma e/ou Construção do Prédio da Câmara		30.000,00		30.000,00
01.031.0001.2001.0000	Manutenção das Atividades do Poder Legislativo			1.549.500,00	1.549.500,00
01	031 1101 Encargos Especiais			253.000,00	253.000,00
01.031.1101.4001.0000	Encargos Sociais da Câmara			253.000,00	253.000,00
TOTAL		0,00	50.000,00	1.802.500,00	1.852.500,00



Prefeitura Municipal de Primavera

Rua Coronel Braz Cavalcanti - CNPJ:11294378/0001-61

Orçamento Programa - Exercício de 2017

Anexo 06

Página 2

Lei: , Data:

PROGRAMA DE TRABALHO

(Inc.II, § 2º, Art.2º)

02 PODER EXECUTIVO

01 Gabinete do Prefeito

Código	Especificação	Operação Especial	Projetos	Atividades	Total
04	Administração		195.000,00	535.500,00	730.500,00
04	122 Administração Geral		195.000,00	535.500,00	730.500,00
04	122 0021 Administração Geral		195.000,00	535.500,00	730.500,00
04.122.0021.1003.0000	Aquisição de Veículo para o Gabinete do Prefeito		80.000,00		80.000,00
04.122.0021.1027.0000	Implantação de Ouvidoria Municipal		35.000,00		35.000,00
04.122.0021.1146.0000	Construção, Reforma ou Ampliação do Prédio da Prefeitura		80.000,00		80.000,00
04.122.0021.2002.0000	Manutenção de Carater Continuado do Cerimonial			15.000,00	15.000,00
04.122.0021.2004.0000	Manutenção das Atividades do Gabinete do Prefeito			463.500,00	463.500,00
04.122.0021.2005.0000	Contribuição para AMUPE/CNM e Outros			15.000,00	15.000,00
04.122.0021.2006.0000	Divulgação Institucional			22.000,00	22.000,00
04.122.0021.2012.0000	Prefeitura nas Comunidades			20.000,00	20.000,00
TOTAL		0,00	195.000,00	535.500,00	730.500,00



Prefeitura Municipal de Primavera

Rua Coronel Braz Cavalcanti - CNPJ:11294378/0001-61

Orçamento Programa - Exercício de 2017

Anexo 06

Página 3

Lei: , Data:

PROGRAMA DE TRABALHO

(Inc.II, § 2º, Art.2º)

02 PODER EXECUTIVO					
02 Procuradoria Municipal					
Código	Especificação	Operação Especial	Projetos	Atividades	Total
02	Judiciária		10.000,00	235.000,00	245.000,00
02	062	Defesa do Interesse Público no Processo Judiciário	10.000,00	235.000,00	245.000,00
02	062	0021	Administração Geral	235.000,00	245.000,00
02.062.0021.1004.0000	Aquisição de Móveis e Equipamentos para Procuradoria Municipal		10.000,00		10.000,00
02.062.0021.2007.0000	Manutenção das Atividades da Procuradoria Municipal			235.000,00	235.000,00
TOTAL		0,00	10.000,00	235.000,00	245.000,00

**Prefeitura Municipal de Primavera**

Rua Coronel Braz Cavalcanti - CNPJ:11294378/0001-61

Orçamento Programa - Exercício de 2017

Anexo 06

Página 4

Lei: , Data:

PROGRAMA DE TRABALHO

(Inc.II, § 2º, Art.2º)

02 PODER EXECUTIVO					
03 Secretaria de Administração					
Código	Especificação	Operação Especial	Projetos	Atividades	Total
04	Administração		90.000,00	970.000,00	1.060.000,00
04	121 Planejamento e Orçamento		20.000,00	310.000,00	330.000,00
04	121 0021 Administração Geral		20.000,00	310.000,00	330.000,00
04.121.0021.1014.0000	Aquisição de Móveis e Equipamentos para o Depart. de Planejamento		20.000,00		20.000,00
04.121.0021.2014.0000	Manutenção das Atividades do Departamento de Planejamento			310.000,00	310.000,00
04	122 Administração Geral		90.000,00	970.000,00	1.060.000,00
04	122 0021 Administração Geral		90.000,00	970.000,00	1.060.000,00
04.122.0021.1005.0000	Aquisição de fardamento destinados aos servidores do Recursos Humanos		20.000,00		20.000,00
04.122.0021.1006.0000	Aquisição de Móveis e Equipamentos para o Depart. de Serviços Gerais		20.000,00		20.000,00
04.122.0021.1008.0000	Aquisição de Móveis e Equipamentos para Setor de Recursos Humanos		50.000,00		50.000,00
04.122.0021.2008.0000	Manutenção das Atividades do Recurso Humanos			435.000,00	435.000,00
04.122.0021.2013.0000	Manutenção das Atividades da Unidade e da Iluminação Pública			530.000,00	530.000,00
04.122.0021.2157.0000	Custeio p/ auxílio reclusão, natalidade, funeral, doença e outros benefícios ao servidor			5.000,00	5.000,00
04	123 Administração Financeira			20.000,00	20.000,00
04	123 0000 Encargos Especiais			20.000,00	20.000,00
04.123.0000.2098.0000	Indenização e REstituições			20.000,00	20.000,00
09	Previdência Social			500.000,00	500.000,00
09	271 Previdência Básica			500.000,00	500.000,00
09	271 0091 Regime Geral de Previdência Social- RGPS			500.000,00	500.000,00
09.271.0091.2010.0000	Obrigações Patronais RGPS			500.000,00	500.000,00
28	Encargos Especiais			200.000,00	200.000,00
28	846 Outros Encargos Especiais			200.000,00	200.000,00
28	846 0000 Encargos Especiais			200.000,00	200.000,00
28.846.0000.2009.0000	Contribuição do PASEP			200.000,00	200.000,00
TOTAL		0,00	110.000,00	2.000.000,00	2.110.000,00

**Prefeitura Municipal de Primavera**

Rua Coronel Braz Cavalcanti - CNPJ:11294378/0001-61

Orçamento Programa - Exercício de 2017

Anexo 06

Página 5

Lei: , Data:

PROGRAMA DE TRABALHO

(Inc.II, § 2º, Art.2º)

02 PODER EXECUTIVO					
04 Secretaria de Finanças					
Código	Especificação	Operação Especial	Projetos	Atividades	Total
04	Administração		65.000,00	835.000,00	900.000,00
04	123 Administração Financeira		65.000,00	835.000,00	900.000,00
04	123 0021 Administração Geral		65.000,00	835.000,00	900.000,00
04.123.0021.1007.0000	Aquisição de Móveis e Equipamentos para a Contabilidade		20.000,00		20.000,00
04.123.0021.1010.0000	Aquisição de Móveis e Equipamentos para Tesouraria e Arrecadação		45.000,00		45.000,00
04.123.0021.2015.0000	Manutenção das Atividades do Depart. de Contabilidade			360.000,00	360.000,00
04.123.0021.2017.0000	Manutenção das Atividades da Tesouraria e Arrecadação			475.000,00	475.000,00
04	129 Administração de Receitas		10.000,00		10.000,00
04	129 0021 Administração Geral		10.000,00		10.000,00
04.129.0021.1009.0000	Aquisição de Bens para Distribuição de Prêmios		10.000,00		10.000,00
04	843 Serviço da Dívida Interna			500.000,00	500.000,00
04	843 0000 Encargos Especiais			500.000,00	500.000,00
04.843.0000.2016.0000	Amortização da Dívida/ RGPS			500.000,00	500.000,00
99	Reserva de Contingência	1.100.000,00			1.100.000,00
99	999 Reserva de Contingência	1.100.000,00			1.100.000,00
99	999 9999 Reserva de Contingência	1.100.000,00			1.100.000,00
99.999.9999.9999.0000	RESERVA DE CONTINGÊNCIA	1.100.000,00			1.100.000,00
TOTAL		1.100.000,00	75.000,00	1.335.000,00	2.510.000,00



Prefeitura Municipal de Primavera

Rua Coronel Braz Cavalcanti - CNPJ:11294378/0001-61

Orçamento Programa - Exercício de 2017

Anexo 06

Página 6

Lei: , Data:

PROGRAMA DE TRABALHO

(Inc.II, § 2º, Art.2º)

02 PODER EXECUTIVO

05 Secretaria de Educação

Código	Especificação	Operação Especial	Projetos	Atividades	Total	
12	Educação			255.000,00	255.000,00	
12	122	Administração Geral		255.000,00	255.000,00	
12	122	0021	Administração Geral	5.000,00	5.000,00	
12.122.0021.2069.0000	Subvenções e Entidades Educacionais / Ensino Fundamental			5.000,00	5.000,00	
12	122	0121	Merenda Escolar	250.000,00	250.000,00	
12.122.0121.2066.0000	Programa Merenda na Escola - Ensino Fundamental			250.000,00	250.000,00	
12	361	Ensino Fundamental	325.000,00	7.745.000,00	8.070.000,00	
12	361	0007	Capacitação de Recursos Humanos	50.000,00	50.000,00	
12.361.0007.2024.0000	Capacitação e Treinamento - FUNDEB 40%			50.000,00	50.000,00	
12	361	0021	Administração Geral	150.000,00	150.000,00	
12.361.0021.1033.0000	Construção, Reforma, Desapropriação ou Ampliação das Unidades Escolares- FUNDEB 40%		150.000,00		150.000,00	
12	361	0120	Gestão Educacional- Ens. Fundamental e Infantil	45.000,00	6.715.000,00	6.760.000,00
12.361.0120.1023.0000	Aquisição de Veiculo para Monitoramento e apoio Pedagógico do Ensino Fundamental		10.000,00		10.000,00	
12.361.0120.1025.0000	Aquisição de Equipamentos para o Laboratório de Informática do Ensino Fundamental		10.000,00		10.000,00	
12.361.0120.1026.0000	Aquisição de Móveis e Equipamentos para- FUNDEB 40%		20.000,00		20.000,00	
12.361.0120.1035.0000	Programa do PDDE		5.000,00		5.000,00	
12.361.0120.2021.0000	Gestão Administrativas do FUNDEB 60%			4.180.000,00	4.180.000,00	
12.361.0120.2022.0000	Gestão Administrativas do FUNDEB 40%			1.905.000,00	1.905.000,00	
12.361.0120.2023.0000	Locação de Imóvel- FUNDEB 40%			20.000,00	20.000,00	
12.361.0120.2025.0000	Programa Estágio Remunerado- FUNDEB 40%			10.000,00	10.000,00	
12.361.0120.2063.0000	Implantação de Laboratório de Informática- Ensino Fundamental			10.000,00	10.000,00	
12.361.0120.2064.0000	Programa Dinheiro na Escola			15.000,00	15.000,00	
12.361.0120.2075.0000	Despesas com Recursos do Tesouro			50.000,00	50.000,00	
12.361.0120.2084.0000	Auxilio Estudantes			5.000,00	5.000,00	
12.361.0120.2085.0000	Manutenção das Atividades do Ensino Básico - Ens. Fundamental			280.000,00	280.000,00	
12.361.0120.2086.0000	Apoio a Participação de Seminário, Palestra, Forum e Encontros Profissionais da Educação			30.000,00	30.000,00	
12.361.0120.2087.0000	Manutenção das Atividades do Programa PDDE			20.000,00	20.000,00	
12.361.0120.2118.0000	Promoção a Oficinas de Leitura nas Escolas			15.000,00	15.000,00	
12.361.0120.2119.0000	Manutenção das Atividades Educacionais Atléticas do Ensino Fundamental			30.000,00	30.000,00	
12.361.0120.2120.0000	Apoio a Eventos Comemorativos nas Escolas, e Desfiles Cívicos			25.000,00	25.000,00	
12.361.0120.2121.0000	Desenvolvimento de Campanhas Educativas			20.000,00	20.000,00	
12.361.0120.2123.0000	Aquisição de Material Escolar e Didático para educação Básica- Ens. Fundamental			20.000,00	20.000,00	
12.361.0120.2125.0000	Fardamento para Ensino Fundamental- Recursos Próprios			20.000,00	20.000,00	
12.361.0120.2129.0000	Aquisição de Material Escolar e Didático- FUNDEB 40%			10.000,00	10.000,00	
12.361.0120.2167.0000	Recursos do Fundeb de Exercício Anterior			50.000,00	50.000,00	

**Prefeitura Municipal de Primavera**

Rua Coronel Braz Cavalcanti - CNPJ:11294378/0001-61

Orçamento Programa - Exercício de 2017

Anexo 06

Página 7

Lei: , Data:

PROGRAMA DE TRABALHO

(Inc.II, § 2º, Art.2º)

02 PODER EXECUTIVO**05 Secretaria de Educação**

Código	Especificação	Operação Especial	Projetos	Atividades	Total
12 361 0122	Transporte Escolar		130.000,00	980.000,00	1.110.000,00
12.361.0122.1022.0000	Aquisição de Veiculo para Transporte de Estudantes do Ensino Fundamental		80.000,00		80.000,00
12.361.0122.1034.0000	Aquisição de Veiculo para Transporte de Estudantes FUNDEB 40%		50.000,00		50.000,00
12.361.0122.2057.0000	Programa Caminho da Escola			320.000,00	320.000,00
12.361.0122.2088.0000	Transporte de Estudantes do Ensino Fundamental			190.000,00	190.000,00
12.361.0122.2090.0000	Programa Nacional de Apoio ao Transporte PNAT			200.000,00	200.000,00
12.361.0122.2128.0000	Manutenção do Transporte Escolar- FUNDEB 40%			270.000,00	270.000,00
12 363	Ensino Profissional		20.000,00	25.000,00	45.000,00
12 363 0123	Gestão do Ensino Profissionalizante		20.000,00	25.000,00	45.000,00
12.363.0123.1028.0000	Equipamentos para Curso Profissionalizantes do Ensino Fundamental		20.000,00		20.000,00
12.363.0123.2127.0000	Implantação de Cursos Profissionalizantes do Ensino Fundamental			25.000,00	25.000,00
12 365	Educação Infantil		55.000,00	225.000,00	280.000,00
12 365 0120	Gestão Educacional- Ens. Fundamental e Infantil		55.000,00	225.000,00	280.000,00
12.365.0120.1011.0000	Aquisição de Móveis e Equipamentos Pré- Escolar e Creche		5.000,00		5.000,00
12.365.0120.1036.0000	Aquisição de Móveis e Equipamentos para Ensino Fundamental		50.000,00		50.000,00
12.365.0120.2018.0000	Manutenção das Atividades Pré Escolar e Creche			60.000,00	60.000,00
12.365.0120.2026.0000	Manutenção das Atividades do Ensino Infantil- FUNDEB 60%			165.000,00	165.000,00
12 366	Educação de Jovens e Adultos		10.000,00	105.000,00	115.000,00
12 366 0123	Gestão do Ensino Profissionalizante			40.000,00	40.000,00
12.366.0123.2122.0000	Manutenção do Programa Formação Continuada			40.000,00	40.000,00
12 366 0126	Alfabetização de Jovens e Adultos		10.000,00	65.000,00	75.000,00
12.366.0126.1071.0000	Aquisição de Móveis e Equipamentos para o EJA		10.000,00		10.000,00
12.366.0126.2141.0000	Manutenção do Programa EJA			65.000,00	65.000,00
12 367	Educação Especial		10.000,00	75.000,00	85.000,00
12 367 0127	Gestão de Educação Especial		10.000,00	75.000,00	85.000,00
12.367.0127.1016.0000	Aquisição de Móveis e Equipamentos para o Ensino Especial		10.000,00		10.000,00
12.367.0127.2019.0000	Manutenção das Atividades Ensino Especial			75.000,00	75.000,00
TOTAL		0,00	420.000,00	8.430.000,00	8.850.000,00

**Prefeitura Municipal de Primavera**

Rua Coronel Braz Cavalcanti - CNPJ:11294378/0001-61

Orçamento Programa - Exercício de 2017

Anexo 06

Página 8

Lei: , Data:

PROGRAMA DE TRABALHO

(Inc.II, § 2º, Art.2º)

02 PODER EXECUTIVO**06 Secretaria de Cultura**

Código	Especificação	Operação Especial	Projetos	Atividades	Total
13	Cultura		20.000,00	775.000,00	795.000,00
13	392 Difusão Cultural		20.000,00	775.000,00	795.000,00
13	392 0021 Administração Geral		20.000,00	160.000,00	180.000,00
13.392.0021.1042.0000	Aquisição de Móveis e Equipamentos Depart. de Cultura		10.000,00		10.000,00
13.392.0021.1043.0000	Aquisição de Acervo Bibliografico		10.000,00		10.000,00
13.392.0021.2028.0000	Manutenção das Atividades Depart. de Cultura			160.000,00	160.000,00
13	392 0181 Gestão de Eventos Culturais e Festividades			615.000,00	615.000,00
13.392.0181.2030.0000	Implantação de Oficinas Culturais			20.000,00	20.000,00
13.392.0181.2031.0000	Promoção de Projetos Culturais			20.000,00	20.000,00
13.392.0181.2033.0000	Implantação de Coral Musical, Grupos de Danças e Teatro			25.000,00	25.000,00
13.392.0181.2034.0000	Promoção de Festas Culturais Tradicionais			550.000,00	550.000,00
TOTAL		0,00	20.000,00	775.000,00	795.000,00



Prefeitura Municipal de Primavera

Rua Coronel Braz Cavalcanti - CNPJ:11294378/0001-61

Orçamento Programa - Exercício de 2017

Anexo 06

Página 9

Lei: , Data:

PROGRAMA DE TRABALHO

(Inc.II, § 2º, Art.2º)

02 PODER EXECUTIVO

07 Secretaria de Infra Estrutura

Código	Especificação	Operação Especial	Projetos	Atividades	Total
04	Administração		70.000,00		70.000,00
04	122 Administração Geral		70.000,00		70.000,00
04	122 0021 Administração Geral		70.000,00		70.000,00
04.122.0021.1044.0000	Construção, Reforma ou Ampliação Imóveis Gerais da Administração		20.000,00		20.000,00
04.122.0021.1045.0000	Desapropriação de Imóveis		10.000,00		10.000,00
04.122.0021.1050.0000	Construção, Reforma ou Ampliação de Centro de Geração de Renda		20.000,00		20.000,00
04.122.0021.1092.0000	Aquisição de Móveis e Equipamentos para o Depart. de Obras		20.000,00		20.000,00
08	Assistência Social		20.000,00		20.000,00
08	241 Assistência ao Idoso		20.000,00		20.000,00
08	241 0081 Promoção dos Direitos dos Idosos		20.000,00		20.000,00
08.241.0081.1047.0000	Construção, Reforma ou Ampliação do Centro de Convivência do Idoso		20.000,00		20.000,00
10	Saúde		320.000,00		320.000,00
10	302 Assistência Hospitalar e Ambulatorial		320.000,00		320.000,00
10	302 0102 Atendimento Ambulatorial, Emergencial e Hospitalar		320.000,00		320.000,00
10.302.0102.1051.0000	Construção, Reforma ou Ampliação de Unidades de Saúde		320.000,00		320.000,00
12	Educação		130.000,00		130.000,00
12	362 Ensino Médio		130.000,00		130.000,00
12	362 0120 Gestão Educacional- Ens. Fundamental e Infantil		130.000,00		130.000,00
12.362.0120.1052.0000	Construção, Reforma ou Ampliação de Unidades Escolares		130.000,00		130.000,00
12	365 Educação Infantil		20.000,00		20.000,00
12	365 0120 Gestão Educacional- Ens. Fundamental e Infantil		20.000,00		20.000,00
12.365.0120.1053.0000	Construção, Reforma ou Ampliação de Creches		20.000,00		20.000,00
15	Urbanismo		490.000,00		490.000,00
15	451 Infra-Estrutura Urbana		490.000,00		490.000,00
15	451 0150 Gestão de Urbanismo		110.000,00		110.000,00
15.451.0150.1046.0000	Construção, Reforma ou Ampliação de Escadarias		10.000,00		10.000,00
15.451.0150.1078.0000	Construção e Reforma de Chafariz		20.000,00		20.000,00
15.451.0150.1094.0000	Construção, Reforma ou Ampliação de Praças, Parques e Jardins		50.000,00		50.000,00
15.451.0150.1116.0000	Melhoria das Áreas Turísticas		30.000,00		30.000,00
15	451 0151 Conservação de Vias Urbanas e Rurais		380.000,00		380.000,00
15.451.0151.1054.0000	Construção, Reposição ou Ampliação de Calçamento e Revestimento Asfáltico do Município		380.000,00		380.000,00
15	452 Serviços Urbanos		20.000,00	1.570.000,00	1.590.000,00



Prefeitura Municipal de Primavera

Rua Coronel Braz Cavalcanti - CNPJ:11294378/0001-61

Orçamento Programa - Exercício de 2017

Anexo 06

Página 10

Lei: , Data:

PROGRAMA DE TRABALHO

(Inc.II, § 2º, Art.2º)

02 PODER EXECUTIVO

07 Secretaria de Infra Estrutura

Código	Especificação	Operação Especial	Projetos	Atividades	Total
15	452	0021	Administração Geral		1.590.000,00
15.452.0021.1055.0000	Aquisição de Móveis e Equipamentos para o Depart. de Serviços Urbanos		20.000,00		20.000,00
15.452.0021.2035.0000	Manutenção das Atividades do Departamento de Obras			730.000,00	730.000,00
15.452.0021.2131.0000	Manutenção dos Serviços de Limpeza Pública			815.000,00	815.000,00
15.452.0021.2132.0000	Manutenção das Atividades do Cemitério Público			25.000,00	25.000,00
15	605	Abastecimento	30.000,00		30.000,00
15	605	0220	Gestão do Sistema de Abastecimento		30.000,00
15.605.0220.1079.0000	Implantação de Sistemas de Abastecimentos de Água		30.000,00		30.000,00
16	Habitação		50.000,00		50.000,00
16	452	Serviços Urbanos	50.000,00		50.000,00
16	452	0150	Gestão de Urbanismo		50.000,00
16.452.0150.1111.0000	Construção, Recuperação, Contenção de Encostas e Cais do Rio Ipojuca		50.000,00		50.000,00
16	482	Habitação Urbana	50.000,00		50.000,00
16	482	0160	Políticas Habitacionais a População Carente		50.000,00
16.482.0160.1075.0000	Construção, Reforma ou Ampliação de Casas Populares		50.000,00		50.000,00
17	Saneamento		300.000,00		300.000,00
17	512	Saneamento Básico Urbano	300.000,00		300.000,00
17	512	0150	Gestão de Urbanismo		50.000,00
17.512.0150.1066.0000	Construção e Recuperação de Pontes, Bueiros e Passagem Molhada		50.000,00		50.000,00
17	512	0170	Gestão do Saneamento Básico		250.000,00
17.512.0170.1077.0000	Construção, Reforma ou Ampliação de Banheiros Públicos		30.000,00		30.000,00
17.512.0170.1097.0000	Construção, Reforma ou Ampliação de Esgotos		220.000,00		220.000,00
18	Gestão Ambiental		50.000,00	30.000,00	80.000,00
18	542	Controle Ambiental	50.000,00	30.000,00	80.000,00
18	542	0180	Gestão Ambiental	30.000,00	30.000,00
18.542.0180.2036.0000	Regularização de Gestão Ambiental			30.000,00	30.000,00
18	542	0202	Tratamento do Lixo no Município		50.000,00
18.542.0202.1062.0000	Implantação de Aterros para Resíduos Sólidos		50.000,00		50.000,00
18	544	Recursos Hídricos	20.000,00		20.000,00
18	544	0220	Gestão do Sistema de Abastecimento		20.000,00
18.544.0220.1063.0000	Construção de Cisternas, Poços Artesianos e Barragens		20.000,00		20.000,00
25	Energia		20.000,00		20.000,00
25	752	Energia Elétrica	20.000,00		20.000,00
25	752	0250	Gestão e Ampliação da Rede de Energia Municipal		20.000,00
25.752.0250.1091.0000	Aquisição de Móveis e Equipamentos para Iluminação Pública		20.000,00		20.000,00
26	Transporte		60.000,00	70.000,00	130.000,00

**Prefeitura Municipal de Primavera**

Rua Coronel Braz Cavalcanti - CNPJ:11294378/0001-61

Orçamento Programa - Exercício de 2017

Anexo 06

Página 11

Lei: , Data:

PROGRAMA DE TRABALHO

(Inc.II, § 2º, Art.2º)

02 PODER EXECUTIVO**07 Secretaria de Infra Estrutura**

Código	Especificação	Operação Especial	Projetos	Atividades	Total
26	782	Transporte Rodoviário	60.000,00	70.000,00	130.000,00
26	782	0150	Gestão de Urbanismo	70.000,00	100.000,00
26.782.0150.1115.0000	Construção, Reforma ou Ampliação de Abrigos para Usuários do Transporte Coletivo e Sinalização de Vias		30.000,00		30.000,00
26.782.0150.2134.0000	Manutenção do Departamento e Implantação de Municipalização do Trânsito			70.000,00	70.000,00
26	782	0151	Conservação de Vias Urbanas e Rurais	30.000,00	30.000,00
26.782.0151.1039.0000	Abertura, Alargamento e Conservação de Estradas Vicinais		30.000,00		30.000,00
27	Desporto e Lazer		140.000,00		140.000,00
27	812	Desporto Comunitário	140.000,00		140.000,00
27	812	0270	Gestão do Desporto e Lazer	140.000,00	140.000,00
27.812.0270.1040.0000	Reforma da Academia das Cidades		30.000,00		30.000,00
27.812.0270.1041.0000	Construção e Reforma de Quadras Poliesportivas		50.000,00		50.000,00
27.812.0270.1049.0000	Construção ou Reforma do Ginásio Poliesportivo		50.000,00		50.000,00
27.812.0270.1073.0000	Construção, Reforma ou Ampliação de Campos de Futebol		10.000,00		10.000,00
TOTAL		0,00	1.790.000,00	1.670.000,00	3.460.000,00



Prefeitura Municipal de Primavera

Rua Coronel Braz Cavalcanti - CNPJ:11294378/0001-61

Orçamento Programa - Exercício de 2017

Anexo 06

Página 12

Lei: , Data:

PROGRAMA DE TRABALHO

(Inc.II, § 2º, Art.2º)

02		PODER EXECUTIVO			
08		Secretaria de Saúde e Saneamento			
Código	Especificação	Operação Especial	Projetos	Atividades	Total
17	Saneamento		5.000,00	25.000,00	30.000,00
17	512 Saneamento Básico Urbano		5.000,00	25.000,00	30.000,00
17	512 0021 Administração Geral		5.000,00	25.000,00	30.000,00
17.512.0021.1030.0000	Aquisição de Móveis e Equipamentos para Depart. de Saneamento		5.000,00		5.000,00
17.512.0021.2050.0000	Manutenção das Atividades do Depart. de Saneamento			25.000,00	25.000,00
TOTAL		0,00	5.000,00	25.000,00	30.000,00

**Prefeitura Municipal de Primavera**

Rua Coronel Braz Cavalcanti - CNPJ:11294378/0001-61

Orçamento Programa - Exercício de 2017

Anexo 06

Página 13

Lei: , Data:

PROGRAMA DE TRABALHO

(Inc.II, § 2º, Art.2º)

02 PODER EXECUTIVO**10 Secretaria de Agricultura**

Código	Especificação	Operação Especial	Projetos	Atividades	Total
20	Agricultura		60.000,00	60.000,00	120.000,00
20	122 Administração Geral		30.000,00	265.000,00	295.000,00
20	122 0200 Gestão da Agricultura no Município		30.000,00	265.000,00	295.000,00
20.122.0200.1117.0000	Aquisição de Móveis e Equipamentos para o Depart. de Agricultura		30.000,00		30.000,00
20.122.0200.2060.0000	Manutenção das Atividades Depart. Agricultura			245.000,00	245.000,00
20.122.0200.2136.0000	Distribuição de Sementes e Muda para Doação			20.000,00	20.000,00
20	452 Serviços Urbanos		60.000,00	60.000,00	120.000,00
20	452 0215 Gestão de Feiras, Mercados e Matadouros		60.000,00	60.000,00	120.000,00
20.452.0215.1021.0000	Construção, Reforma de Mercado, Açougue, Matadouro e Currais		30.000,00		30.000,00
20.452.0215.1114.0000	Aquisição de Móveis e Equipamentos para Mercador Livre e Matadouro		30.000,00		30.000,00
20.452.0215.2073.0000	Manutenção das Atividades do Mercado, Feira e Matadouro			60.000,00	60.000,00
TOTAL		0,00	90.000,00	325.000,00	415.000,00

**Prefeitura Municipal de Primavera**

Rua Coronel Braz Cavalcanti - CNPJ:11294378/0001-61

Orçamento Programa - Exercício de 2017

Anexo 06

Página 14

Lei: , Data:

PROGRAMA DE TRABALHO

(Inc.II, § 2º, Art.2º)

02 PODER EXECUTIVO					
11 Secretaria de Meio Ambiente					
Código	Especificação	Operação Especial	Projetos	Atividades	Total
18	Gestão Ambiental		15.000,00	150.000,00	165.000,00
18	541 Preservação e Conservação Ambiental		15.000,00	150.000,00	165.000,00
18	541 0028 Controle Ambiental		15.000,00	150.000,00	165.000,00
18.541.0028.1057.0000	Aquisição de Móveis e Equipamentos para o Depart. de Meio Ambiente		15.000,00		15.000,00
18.541.0028.2079.0000	Concessão de Bolsa Reciclagem			15.000,00	15.000,00
18.541.0028.2137.0000	Manutenção das Atividades do Depart. de Meio Ambiente			135.000,00	135.000,00
TOTAL		0,00	15.000,00	150.000,00	165.000,00

**Prefeitura Municipal de Primavera**

Rua Coronel Braz Cavalcanti - CNPJ:11294378/0001-61

Orçamento Programa - Exercício de 2017

Anexo 06

Página 15

Lei: , Data:

PROGRAMA DE TRABALHO

(Inc.II, § 2º, Art.2º)

02		PODER EXECUTIVO			
12		Secretaria de Turismo			
Código	Especificação	Operação Especial	Projetos	Atividades	Total
23	Comércio e Serviços		20.000,00	267.000,00	287.000,00
23	695 Turismo		20.000,00	267.000,00	287.000,00
23	695 0021 Administração Geral		20.000,00	267.000,00	287.000,00
23.695.0021.1058.0000	Aquisição de Móveis e Equipamentos para Depart. de Turismo		20.000,00		20.000,00
23.695.0021.2020.0000	Manutenção das Áreas da Cachoeira do Urubu			80.000,00	80.000,00
23.695.0021.2138.0000	Manutenção das Atividades do Depart. de Turismo			187.000,00	187.000,00
TOTAL		0,00	20.000,00	267.000,00	287.000,00

**Prefeitura Municipal de Primavera**

Rua Coronel Braz Cavalcanti - CNPJ:11294378/0001-61

Orçamento Programa - Exercício de 2017

Anexo 06

Página 16

Lei: , Data:

PROGRAMA DE TRABALHO

(Inc.II, § 2º, Art.2º)

02		PODER EXECUTIVO			
13		Secretaria de Esportes			
Código	Especificação	Operação Especial	Projetos	Atividades	Total
27	Desporto e Lazer		20.000,00	225.000,00	245.000,00
27	812 Desporto Comunitário		20.000,00	225.000,00	245.000,00
27	812 0270 Gestão do Desporto e Lazer		20.000,00	225.000,00	245.000,00
27.812.0270.1059.0000	Aquisição de Móveis e Equipamentos para Depart. de Esportes		20.000,00		20.000,00
27.812.0270.2139.0000	Manutenção das Atividades do Depart. de Esportes			225.000,00	225.000,00
TOTAL		0,00	20.000,00	225.000,00	245.000,00

**Prefeitura Municipal de Primavera**

Rua Coronel Braz Cavalcanti - CNPJ:11294378/0001-61

Orçamento Programa - Exercício de 2017

Anexo 06

Página 17

Lei: , Data:

PROGRAMA DE TRABALHO

(Inc.II, § 2º, Art.2º)

02 PODER EXECUTIVO					
14 Controladoria Geral do Municipio					
Código	Especificação	Operação Especial	Projetos	Atividades	Total
04	Administração		30.000,00	200.000,00	230.000,00
04	124	Controle Interno	30.000,00	200.000,00	230.000,00
04	124	0060	Operações do Controle Interno	200.000,00	230.000,00
04.124.0060.1060.0000	Aquisição de Móveis e Equipamentos para o Controle Interno		30.000,00		30.000,00
04.124.0060.2140.0000	Manutenção das Atividades do Controle Interno			200.000,00	200.000,00
TOTAL		0,00	30.000,00	200.000,00	230.000,00



Prefeitura Municipal de Primavera

Rua Coronel Braz Cavalcanti - CNPJ:11294378/0001-61

Orçamento Programa - Exercício de 2017

Anexo 06

Página 18

Lei: , Data:

PROGRAMA DE TRABALHO

(Inc.II, § 2º, Art.2º)

02		PODER EXECUTIVO			
15		Secretaria de Articulação Política			
Código	Especificação	Operação Especial	Projetos	Atividades	Total
04	Administração		10.000,00	130.000,00	140.000,00
04	122 Administração Geral		10.000,00	130.000,00	140.000,00
04	122 2090 Promoção a Gestão de Articulação Políticas Municipais		10.000,00	130.000,00	140.000,00
04.122.2090.1135.0000	Aquisição de Móveis e Equipamentos Sec. de Articulação Política		10.000,00		10.000,00
04.122.2090.2151.0000	Manutenção das Atividades Sec. de Articulação Política			130.000,00	130.000,00
TOTAL		0,00	10.000,00	130.000,00	140.000,00

**Prefeitura Municipal de Primavera**

Rua Coronel Braz Cavalcanti - CNPJ:11294378/0001-61

Orçamento Programa - Exercício de 2017

Anexo 06

Página 19

Lei: , Data:

PROGRAMA DE TRABALHO

(Inc.II, § 2º, Art.2º)

02		PODER EXECUTIVO			
16		Secretaria de Governo			
Código	Especificação	Operação Especial	Projetos	Atividades	Total
04	Administração		30.000,00	140.000,00	170.000,00
04	122	Administração Geral	30.000,00	140.000,00	170.000,00
04	122	0021	Administração Geral	140.000,00	170.000,00
04.122.0021.1136.0000	Aquisição de Móveis e Equipamentos para a Sec. de Governo		30.000,00		30.000,00
04.122.0021.2152.0000	Manutenção das Atividades Sec. de Governo			140.000,00	140.000,00
TOTAL		0,00	30.000,00	140.000,00	170.000,00

**Prefeitura Municipal de Primavera**

Rua Coronel Braz Cavalcanti - CNPJ:11294378/0001-61

Orçamento Programa - Exercício de 2017

Anexo 06

Página 20

Lei: , Data:

PROGRAMA DE TRABALHO

(Inc.II, § 2º, Art.2º)

02 PODER EXECUTIVO**17 Secretaria de Desenvolvimento Econômico**

Código	Especificação	Operação Especial	Projetos	Atividades	Total
22	Indústria		20.000,00	140.000,00	160.000,00
22	661 Promoção Industrial		20.000,00	140.000,00	160.000,00
22	661 0230 Promoção do Comércio e Serviço		20.000,00	140.000,00	160.000,00
22.661.0230.1137.0000	Aquisição de Móveis e Equipamentos para Sec. de Desenv. Econômico/Industria		20.000,00		20.000,00
22.661.0230.2153.0000	Manutenção das Atividades do Sec. Desenv. Econômico/Industria			140.000,00	140.000,00
23	Comércio e Serviços		20.000,00	180.000,00	200.000,00
23	691 Promoção Comercial		20.000,00	180.000,00	200.000,00
23	691 0230 Promoção do Comércio e Serviço		20.000,00	180.000,00	200.000,00
23.691.0230.1107.0000	Aquisição de Móveis e Equipamentos para Sec. de Desenv. Econômico/ Comércio e Serviço		20.000,00		20.000,00
23.691.0230.2155.0000	Manutenção das Atividades do Sec. Desenv. Econômico/Comércio e Serviço			180.000,00	180.000,00
TOTAL		0,00	40.000,00	320.000,00	360.000,00

**Prefeitura Municipal de Primavera**

Rua Coronel Braz Cavalcanti - CNPJ:11294378/0001-61

Orçamento Programa - Exercício de 2017

Anexo 06

Página 21

Lei: , Data:

PROGRAMA DE TRABALHO

(Inc.II, § 2º, Art.2º)

02 PODER EXECUTIVO**18 Secretaria de Segurança Pública**

Código	Especificação	Operação Especial	Projetos	Atividades	Total
06	Segurança Pública		10.000,00	165.000,00	175.000,00
06	181 Policiamento		10.000,00	165.000,00	175.000,00
06	181 2060 Promoção a Proteção da Defesa Social e Direitos Humanos		10.000,00	165.000,00	175.000,00
06.181.2060.1138.0000	Aquisição de Móveis e Equipamentos - Policiamento		10.000,00		10.000,00
06.181.2060.2154.0000	Manutenção das Atividades do Sec. de Segurança Pública/ Policiamento			165.000,00	165.000,00
06	182 Defesa Civil		20.000,00	145.000,00	165.000,00
06	182 0061 Ações Destinadas a Defesa Civil		20.000,00		20.000,00
06.182.0061.1067.0000	Aquisição de Móveis e Equipamentos- Defesa Civil		20.000,00		20.000,00
06	182 2060 Promoção a Proteção da Defesa Social e Direitos Humanos			145.000,00	145.000,00
06.182.2060.2156.0000	Manutenção das Atividades do Sec. de Segurança Pública/ Defesa Civil			145.000,00	145.000,00
TOTAL		0,00	30.000,00	310.000,00	340.000,00

**Prefeitura Municipal de Primavera**

Rua Coronel Braz Cavalcanti - CNPJ:11294378/0001-61

Orçamento Programa - Exercício de 2017

Anexo 06

Página 22

Lei: , Data:

PROGRAMA DE TRABALHO

(Inc.II, § 2º, Art.2º)

02 PODER EXECUTIVO**19 Secretaria de Ação Social**

Código	Especificação	Operação Especial	Projetos	Atividades	Total
08	Assistência Social		5.000,00	17.000,00	22.000,00
08	241 Assistência ao Idoso		5.000,00	17.000,00	22.000,00
08	241 0004 Apoio aos Conselhos Municipais			3.000,00	3.000,00
08.241.0004.2097.0000	Manutenção das Atividades do Conselho do Idoso			3.000,00	3.000,00
08	241 0081 Promoção dos Direitos dos Idosos		5.000,00	14.000,00	19.000,00
08.241.0081.1113.0000	Aquisição de, Móveis e Equipamentos para Fundo Municipal do Idoso		5.000,00		5.000,00
08.241.0081.2046.0000	Manutenção Fundo Municipal do Idoso			14.000,00	14.000,00
TOTAL		0,00	5.000,00	17.000,00	22.000,00



Prefeitura Municipal de Primavera

Rua Coronel Braz Cavalcanti - CNPJ:11294378/0001-61

Orçamento Programa - Exercício de 2017

Anexo 06

Página 23

Lei: , Data:

PROGRAMA DE TRABALHO

(Inc.II, § 2º, Art.2º)

02 PODER EXECUTIVO					
20 CONSÓRCIO PÚBLICO DOS MUNICÍPIOS DA MATA SUL					
Código	Especificação	Operação Especial	Projetos	Atividades	Total
04	Administração		12.000,00	27.000,00	39.000,00
04	122	Administração Geral	12.000,00	27.000,00	39.000,00
04	122	0062	Gestão Administrativa do Consórcio	27.000,00	39.000,00
04.122.0062.1018.0000	Contribuição para Consórcio Público		10.000,00		10.000,00
04.122.0062.1037.0000	Modernização da Estrutura Física(Construção, Reforma e/ou Ampliação)da Sede do Consórcio		1.000,00		1.000,00
04.122.0062.1061.0000	Aquisição de Veículos,Móveis, Máquinas e Equip.diversos p/o Consórcio		1.000,00		1.000,00
04.122.0062.2160.0000	Manutenção das Atividades Administrativas do Consórcio			27.000,00	27.000,00
17	Saneamento		6.000,00	194.000,00	200.000,00
17	512	Saneamento Básico Urbano	6.000,00	194.000,00	200.000,00
17	512	0302	Programa Consorcial de Meio Ambiente	194.000,00	200.000,00
17.512.0302.1141.0000	Aquisição de Equipamentos para o Núcleo Intermunicipal de Saneamento Básico - NISB		5.000,00		5.000,00
17.512.0302.1142.0000	Modernização da Estrutura Física(Construção,Reforma e/ou Ampliação) da Sede do Aterro Sanitário		1.000,00		1.000,00
17.512.0302.2162.0000	Manutenção das Atividades do Núcleo Intermunicipal de Saneamento Básico dos Conveniados do COMSUL -NISB			194.000,00	194.000,00
25	Energia		10.000,00	100.000,00	110.000,00
25	752	Energia Elétrica	10.000,00	100.000,00	110.000,00
25	752	0298	Gestão do Núcleo Intermunicipal de Iluminação Pública-NIIP	100.000,00	110.000,00
25.752.0298.1143.0000	Aquisição de Equipamentos e Materiais Permanentes p/ Manutenção do Núcleo Intermunicipal de Iluminação		10.000,00		10.000,00
25.752.0298.2163.0000	Manutenção das Atividades do Núcleo Intermunicipal de Iluminação Pública-NIIP			100.000,00	100.000,00
28	Encargos Especiais			1.000,00	1.000,00
28	846	Outros Encargos Especiais		1.000,00	1.000,00
28	846	0000	Encargos Especiais	1.000,00	1.000,00
28.846.0000.2161.0000	Parcelamento e Amortização da Dívida Contratual			1.000,00	1.000,00
TOTAL		0,00	28.000,00	322.000,00	350.000,00

**Prefeitura Municipal de Primavera**

Rua Coronel Braz Cavalcanti - CNPJ:11294378/0001-61

Orçamento Programa - Exercício de 2017

Anexo 06

Página 24

Lei: , Data:

PROGRAMA DE TRABALHO

(Inc.II, § 2º, Art.2º)

02 PODER EXECUTIVO					
21 ENTIDADE SUPERVISIONADA - FMAS					
Código	Especificação	Operação Especial	Projetos	Atividades	Total
08	Assistência Social		20.000,00	762.000,00	782.000,00
08	122 Administração Geral		20.000,00	762.000,00	782.000,00
08	122 0004 Apoio aos Conselhos Municipais			6.000,00	6.000,00
08.122.0004.2071.0000	Manutenção das Atividades do Conselho de Assistência Social			6.000,00	6.000,00
08	122 0007 Capacitação de Recursos Humanos			15.000,00	15.000,00
08.122.0007.2112.0000	Manutenção de Cursos Profissionalizantes			15.000,00	15.000,00
08	122 0021 Administração Geral		15.000,00	718.000,00	733.000,00
08.122.0021.1099.0000	Aquisição de Móveis e Equipamentos para FMAS		15.000,00		15.000,00
08.122.0021.2055.0000	Contribuição COEGEMAS/CONGEMAS			3.000,00	3.000,00
08.122.0021.2080.0000	Manutenção das Atividades do FMAS			715.000,00	715.000,00
08	122 0080 Assistência Social Geral		5.000,00	23.000,00	28.000,00
08.122.0080.1095.0000	Adaptação de Imóveis para a Casa de Passagem		5.000,00		5.000,00
08.122.0080.2027.0000	Manutenção da Casa de Passagem			3.000,00	3.000,00
08.122.0080.2061.0000	Concessão de Prêmios Atividades dos Programas Sociais			5.000,00	5.000,00
08.122.0080.2158.0000	Realização e Participação em Conferências federais, Estaduais e Municipais.			15.000,00	15.000,00
08	242 Assistência ao Portador de Deficiência			3.000,00	3.000,00
08	242 0082 Integração Social do Portador de Necessidades Especiais			3.000,00	3.000,00
08.242.0082.2081.0000	Assistência ao Portador de Deficiência			3.000,00	3.000,00
08	243 Assistência à Criança e ao Adolescente		60.000,00	200.000,00	260.000,00
08	243 0080 Assistência Social Geral		60.000,00	200.000,00	260.000,00
08.243.0080.1110.0000	Aquisição de Móveis e Equipamentos para IGDBF		10.000,00		10.000,00
08.243.0080.1118.0000	Aquisição de Veículo Para o Programa Bolsa Família do IGD		40.000,00		40.000,00
08.243.0080.1119.0000	Construção, Reforma ou Adaptação do CRAS e CREAS		5.000,00		5.000,00
08.243.0080.1123.0000	Aquisição de Instrumentos para Bandas Marciais dos Programas Sociais		5.000,00		5.000,00
08.243.0080.2053.0000	Manutenção das Atividades do CRAS			90.000,00	90.000,00
08.243.0080.2072.0000	Manutenção das Atividades do BOLSA FAMILIA/ IGD			110.000,00	110.000,00
08	244 Assistência Comunitária		20.000,00	423.000,00	443.000,00
08	244 0021 Administração Geral			5.000,00	5.000,00
08.244.0021.2052.0000	Assistência Maternidade			5.000,00	5.000,00

**Prefeitura Municipal de Primavera**

Rua Coronel Braz Cavalcanti - CNPJ:11294378/0001-61

Orçamento Programa - Exercício de 2017

Anexo 06

Página 25

Lei: , Data:

PROGRAMA DE TRABALHO

(Inc.II, § 2º, Art.2º)

02 PODER EXECUTIVO**21 ENTIDADE SUPERVISIONADA - FMAS**

Código	Especificação	Operação Especial	Projetos	Atividades	Total
08 244 0080	Assistência Social Geral		20.000,00	418.000,00	438.000,00
08.244.0080.1105.0000	Aquisição de Móveis e Equipamentos para o CRAS		5.000,00		5.000,00
08.244.0080.1121.0000	Aquisição de Móveis e Equipamentos para o CREAS		5.000,00		5.000,00
08.244.0080.1122.0000	Aquisição de Móveis e Equipamentos o Centro de Inclusão Digital		5.000,00		5.000,00
08.244.0080.1124.0000	Aquisição de Móveis e Equipamentos IGD/SUAS		5.000,00		5.000,00
08.244.0080.2041.0000	Manutenção das Atividades - SCFV			195.000,00	195.000,00
08.244.0080.2045.0000	Manutenção do Programa Sopão			50.000,00	50.000,00
08.244.0080.2051.0000	Assistência Funeral			30.000,00	30.000,00
08.244.0080.2054.0000	Doações Cestas Básicas			30.000,00	30.000,00
08.244.0080.2065.0000	Implantação e Manutenção do Centro Digital			3.000,00	3.000,00
08.244.0080.2093.0000	Manutenção das Atividades do Programa IGD/SUAS			15.000,00	15.000,00
08.244.0080.2099.0000	Manutenção das Atividades do Programa CREAS			95.000,00	95.000,00
09	Previdência Social			100.000,00	100.000,00
09 271	Previdência Básica			100.000,00	100.000,00
09 271 0091	Regime Geral de Previdência Social- RGPS			100.000,00	100.000,00
09.271.0091.2062.0000	Encargos Previdenciários- RGPS			100.000,00	100.000,00
28	Encargos Especiais			5.000,00	5.000,00
28 123	Administração Financeira			5.000,00	5.000,00
28 123 0000	Encargos Especiais			5.000,00	5.000,00
28.123.0000.2095.0000	Indenização e Restituições			5.000,00	5.000,00
TOTAL		0,00	100.000,00	1.493.000,00	1.593.000,00



Prefeitura Municipal de Primavera

Rua Coronel Braz Cavalcanti - CNPJ:11294378/0001-61

Orçamento Programa - Exercício de 2017

Anexo 06

Página 26

Lei: , Data:

PROGRAMA DE TRABALHO

(Inc.II, § 2º, Art.2º)

02 PODER EXECUTIVO					
22 ENTIDADE SUPERVISIONADA - FMS					
Código	Especificação	Operação Especial	Projetos	Atividades	Total
09	Previdência Social			620.000,00	620.000,00
09	271 Previdência Básica			620.000,00	620.000,00
09	271 0091 Regime Geral de Previdência Social- RGPS			620.000,00	620.000,00
09.271.0091.2082.0000	Encargos Previdenciários RGPS do FMS			620.000,00	620.000,00
10	Saúde		85.000,00	2.915.000,00	3.000.000,00
10	122 Administração Geral		85.000,00	2.915.000,00	3.000.000,00
10	122 0021 Administração Geral		85.000,00	2.550.000,00	2.635.000,00
10.122.0021.1125.0000	Aquisição de fardamento destinados aos Servidores		85.000,00		85.000,00
10.122.0021.2096.0000	GEstão Administrativas do FMS			2.550.000,00	2.550.000,00
10	122 0066 Saúde Participativa			15.000,00	15.000,00
10.122.0066.2091.0000	Fortalecer o Conselho Municipal de Saúde			15.000,00	15.000,00
10	122 0300 Gestão dos Serviços de Saúde dos Entes Consorciados			350.000,00	350.000,00
10.122.0300.2164.0000	Manutenção das Atividades do Núcleo Intermunicipal em Saúde dos conveniados do COMSUL- NIS			350.000,00	350.000,00
10	123 Administração Financeira	10.000,00			10.000,00
10	123 0000 Encargos Especiais	10.000,00			10.000,00
10.123.0000.0001.0000	Indenização e Restituições Diversas - Saúde	10.000,00			10.000,00
10	126 Tecnologia da Informação			15.000,00	15.000,00
10	126 0107 Programa Gestão Conectada			15.000,00	15.000,00
10.126.0107.2102.0000	Manutenção das Atividades do Gestão Conectada			15.000,00	15.000,00
10	128 Formação de Recursos Humanos			20.000,00	20.000,00
10	128 0007 Capacitação de Recursos Humanos			20.000,00	20.000,00
10.128.0007.2100.0000	Capacitação, Treinamento e Qualificação de Servidores			20.000,00	20.000,00
10	131 Comunicação Social			20.000,00	20.000,00
10	131 0021 Administração Geral			20.000,00	20.000,00
10.131.0021.2101.0000	Divulgação Institucional e Publicações			20.000,00	20.000,00
10	301 Atenção Básica		305.000,00	1.500.000,00	1.805.000,00
10	301 0021 Administração Geral		75.000,00		75.000,00
10.301.0021.1087.0000	Aquisição de Veiculos para FMS		50.000,00		50.000,00
10.301.0021.1088.0000	Aquisição de Móveis e Equipamentos para FMS		25.000,00		25.000,00
10	301 0084 Saúde com Qualidade			30.000,00	30.000,00
10.301.0084.2143.0000	Manutenção do Programa Saúde Com Qualidade			30.000,00	30.000,00
10	301 0108 Saúde Básica para Todos			15.000,00	15.000,00
10.301.0108.2142.0000	Manutenção do Programa Saúde Básica para Todos			15.000,00	15.000,00



Prefeitura Municipal de Primavera

Rua Coronel Braz Cavalcanti - CNPJ:11294378/0001-61

Orçamento Programa - Exercício de 2017

Anexo 06

Página 27

Lei: , Data:

PROGRAMA DE TRABALHO

(Inc.II, § 2º, Art.2º)

02 PODER EXECUTIVO

22 ENTIDADE SUPERVISIONADA - FMS

Código	Especificação	Operação Especial	Projetos	Atividades	Total
10 301 0109	Assistência Atenção Básica		225.000,00	1.385.000,00	1.610.000,00
10.301.0109.1076.0000	Construção, Reforma ou Ampliação de Unidades de Saúde		75.000,00		75.000,00
10.301.0109.1090.0000	Aquisição de Móveis e Equipamentos para PSF		25.000,00		25.000,00
10.301.0109.1126.0000	Aquisição de Material Cirurgico		10.000,00		10.000,00
10.301.0109.1127.0000	Aquisição de Móveis e Equipamentos para a Secretaria de Saúde		30.000,00		30.000,00
10.301.0109.1129.0000	Aquisição de Veiculo para o PSF		25.000,00		25.000,00
10.301.0109.1130.0000	Aquisição de Móveis e Equipamentos Saúde Bucal		10.000,00		10.000,00
10.301.0109.1132.0000	Adaptação de Imóveis para Centro e Unidades de Saúde		50.000,00		50.000,00
10.301.0109.2040.0000	Manutenção das Atividades do Progrma Saúde Bucal			170.000,00	170.000,00
10.301.0109.2042.0000	Manutenção das Atividades do PSF			755.000,00	755.000,00
10.301.0109.2070.0000	Manutenção das Atividades Programa Saúde na Escola			20.000,00	20.000,00
10.301.0109.2103.0000	Aquisição de Material Instrumental Odontológico			5.000,00	5.000,00
10.301.0109.2104.0000	Aquisição de Material Odontológico			10.000,00	10.000,00
10.301.0109.2105.0000	Aquisição de Material Laboratorial			50.000,00	50.000,00
10.301.0109.2109.0000	Manutenção das Atividades do PACS			310.000,00	310.000,00
10.301.0109.2144.0000	Manutenção e Desenvolvimento da Campanha Multivacinação			20.000,00	20.000,00
10.301.0109.2145.0000	Manutenção do Programa Saúde do Adolescente			15.000,00	15.000,00
10.301.0109.2146.0000	Manutenção do Programa Saúde do Homem			15.000,00	15.000,00
10.301.0109.2147.0000	Manutenção do Programa Saúde da Mulher			15.000,00	15.000,00
10 301 0306	Gestão dos Serviços de Saúde dos Entes Consorciados pelo NIS - Atenção Básica		5.000,00	70.000,00	75.000,00
10.301.0306.1145.0000	Aquisição de Equipamentos e Material Permanente - Atenção Básica		5.000,00		5.000,00
10.301.0306.2165.0000	Manutenção das Atividades do Núcleo Intermunicipal em Saúde NIS - Atenção Básica			70.000,00	70.000,00
10 302	Assistência Hospitalar e Ambulatorial		415.000,00	555.000,00	970.000,00
10 302 0100	Promoção de Assistência a Saúde		380.000,00	425.000,00	805.000,00
10.302.0100.2113.0000	Manutenção das Atividades do Programa Mais Médico			265.000,00	265.000,00
10.302.0100.2148.0000	MANUTENÇÃO DO PROGRAMA REDE CEGONHA			20.000,00	20.000,00
10.302.0100.2149.0000	Manutenção da Qualificação PMAQ/RAB/SM			40.000,00	40.000,00
10.302.0100.2150.0000	Manutenção das Atividades do SAMU			100.000,00	100.000,00
10.302.0100.2159.0000	Manutenção das Atividades da Unidade Hospitalar		380.000,00		380.000,00
10 302 0102	Atendimento Ambulatorial, Emergencial e Hospitalar		30.000,00	10.000,00	40.000,00
10.302.0102.1131.0000	Aquisição de Veiculo para o Hospital		30.000,00		30.000,00
10.302.0102.2038.0000	Gratificação do Estímulo do SUS			10.000,00	10.000,00
10 302 0109	Assistência Atenção Básica			50.000,00	50.000,00
10.302.0109.2111.0000	Manutenção do Programa TRatamento Fora do Domicilio			50.000,00	50.000,00
10 302 0307	Gestão dos Serviços de Saúde dos Entes Consorciados pelo NIS - Atenção Hospitalar e Ambulatorial		5.000,00	70.000,00	75.000,00
10.302.0307.1144.0000	Aquisição de Equipamentos e Material Permanente - Atenção Hospitalar e Ambulatorial		5.000,00		5.000,00
10.302.0307.2166.0000	Manutenção das Atividades do Núcleo Intermunicipal em Saúde NIS - Média e alta Complexidade			70.000,00	70.000,00
10 303	Suporte Profilático e Terapêutico			120.000,00	120.000,00

**Prefeitura Municipal de Primavera**

Rua Coronel Braz Cavalcanti - CNPJ:11294378/0001-61

Orçamento Programa - Exercício de 2017

Anexo 06

Página 28

Lei: , Data:

PROGRAMA DE TRABALHO

(Inc.II, § 2º, Art.2º)

02 PODER EXECUTIVO							
22 ENTIDADE SUPERVISIONADA - FMS							
Código			Especificação	Operação Especial	Projetos	Atividades	T o t a l
10	303	0103	Assistência ao Suporte Profilático e Terapeutico			120.000,00	120.000,00
10.303.0103.2039.0000			Centro de Abastecimento Farmacêutico			120.000,00	120.000,00
10	304		Vigilância Sanitária		10.000,00	150.000,00	160.000,00
10	304	0104	Vigilância em Saúde		10.000,00	150.000,00	160.000,00
10.304.0104.1133.0000			Aquisição de Móveis e Equipamentos para a Vigilância Sanitária		10.000,00		10.000,00
10.304.0104.2043.0000			Manutenção das Atividades da Vigilância Sanitária			150.000,00	150.000,00
10	305		Vigilância Epidemiológica		20.000,00	125.000,00	145.000,00
10	305	0104	Vigilância em Saúde		20.000,00	125.000,00	145.000,00
10.305.0104.1134.0000			Aquisição de Móveis e Equipamentos para Vigilância Epidemiológica		20.000,00		20.000,00
10.305.0104.2044.0000			Manutenção das Atividades do Combate a Doenças Epidemiológicas			110.000,00	110.000,00
10.305.0104.2108.0000			Manutenção das Atividades de Imunização			15.000,00	15.000,00
10	306		Alimentação e Nutrição			15.000,00	15.000,00
10	306	0106	Programa Alimentação e Nutrição			15.000,00	15.000,00
10.306.0106.2116.0000			Manutenção das Atividades do Programa Alimentação e Nutrição			15.000,00	15.000,00
TOTAL				10.000,00	835.000,00	6.055.000,00	6.900.000,00

**Prefeitura Municipal de Primavera**

Rua Coronel Braz Cavalcanti - CNPJ:11294378/0001-61

Orçamento Programa - Exercício de 2017

Anexo 06

Página 29

Lei: , Data:

PROGRAMA DE TRABALHO

(Inc.II, § 2º, Art.2º)

02 PODER EXECUTIVO**23 ENTIDADE SUPERVISIONADA - FUNDECA**

Código	Especificação	Operação Especial	Projetos	Atividades	Total
08	Assistência Social		60.000,00	140.000,00	200.000,00
08	243 Assistência à Criança e ao Adolescente		60.000,00	140.000,00	200.000,00
08	243 0004 Apoio aos Conselhos Municipais		20.000,00	65.000,00	85.000,00
08.243.0004.1109.0000	Aquisição de Móveis e Equipamentos para Conselho Defesa da Criança e Adolescente		20.000,00		20.000,00
08.243.0004.2056.0000	Manutenção das Atividades do Conselho Tutelar			65.000,00	65.000,00
08	243 0083 Promoção dos Direitos da Criança e Adolescente		40.000,00	75.000,00	115.000,00
08.243.0083.1139.0000	Aquisição de Veículos, e Equipamentos para o FMDCA		20.000,00		20.000,00
08.243.0083.1140.0000	Construção, Reforma e Adaptação de imóveis para o FMDCA		20.000,00		20.000,00
08.243.0083.2076.0000	Manutenção das atividades do FMDCA			75.000,00	75.000,00
TOTAL		0,00	60.000,00	140.000,00	200.000,00
TOTAL GERAL		1.110.000,00	3.988.000,00	26.902.000,00	32.000.000,00



Prefeitura Municipal de Primavera

Rua Coronel Braz Cavalcanti - CNPJ:11294378/0001-61

Orçamento Programa - Exercício de 2017

Anexo 07

Página 1

Lei: , Data:

PROGRAMA DE TRABALHO DO GOVERNO DEMONSTRATIVO DE FUNÇÕES, SUBFUNÇÕES E PROGRAMAS POR PROJETOS, ATIVIDADES E OPERAÇÕES ESPECIAIS

(Inc.II, § 2º, Art.2º)

Código	Especificação	Operação Especial	Projetos	Atividades	T o t a l
01	Legislativa	0,00	50.000,00	1.802.500,00	1.852.500,00
01	031 Ação Legislativa	0,00	50.000,00	1.802.500,00	1.852.500,00
01	031 0001 Manutenção do Poder Legislativo	0,00	50.000,00	1.549.500,00	1.599.500,00
01.031.0001.1001.0000	Aquisição de Máquinas, Moveis e Equipamentos para Câmara Municipal	0,00	20.000,00	0,00	20.000,00
01.031.0001.1002.0000	Reforma e/ou Construção do Prédio da Câmara	0,00	30.000,00	0,00	30.000,00
01.031.0001.2001.0000	Manutenção das Atividades do Poder Legislativo	0,00	0,00	1.549.500,00	1.549.500,00
01	031 1101 Encargos Especiais	0,00	0,00	253.000,00	253.000,00
01.031.1101.4001.0000	Encargos Sociais da Câmara	0,00	0,00	253.000,00	253.000,00
02	Judiciária	0,00	10.000,00	235.000,00	245.000,00
02	062 Defesa do Interesse Público no Processo Judiciário	0,00	10.000,00	235.000,00	245.000,00
02	062 0021 Administração Geral	0,00	10.000,00	235.000,00	245.000,00
02.062.0021.1004.0000	Aquisição de Móveis e Equipamentos para Procuradoria Municipal	0,00	10.000,00	0,00	10.000,00
02.062.0021.2007.0000	Manutenção das Atividades da Procuradoria Municipal	0,00	0,00	235.000,00	235.000,00
04	Administração	0,00	532.000,00	3.667.500,00	4.199.500,00
04	121 Planejamento e Orçamento	0,00	20.000,00	310.000,00	330.000,00
04	121 0021 Administração Geral	0,00	20.000,00	310.000,00	330.000,00
04.121.0021.1014.0000	Aquisição de Móveis e Equipamentos para o Depart. de Planejamento	0,00	20.000,00	0,00	20.000,00
04.121.0021.2014.0000	Manutenção das Atividades do Departamento de Planejamento	0,00	0,00	310.000,00	310.000,00
04	122 Administração Geral	0,00	407.000,00	1.802.500,00	2.209.500,00
04	122 0021 Administração Geral	0,00	385.000,00	1.645.500,00	2.030.500,00
04.122.0021.1003.0000	Aquisição de Veiculo para o Gabinete do Prefeito	0,00	80.000,00	0,00	80.000,00
04.122.0021.1005.0000	Aquisição de fardamento destinados aos servidores do Recursos Humanos	0,00	20.000,00	0,00	20.000,00
04.122.0021.1006.0000	Aquisição de Móveis e Equipamentos para o Depart. de Serviços Gerais	0,00	20.000,00	0,00	20.000,00
04.122.0021.1008.0000	Aquisição de Móveis e Equipamentos para Setor de Recursos Humanos	0,00	50.000,00	0,00	50.000,00
04.122.0021.1027.0000	Implantação de Ouvidoria Municipal	0,00	35.000,00	0,00	35.000,00
04.122.0021.1044.0000	Construção, Reforma ou Ampliação Imóveis Gerais da Administração	0,00	20.000,00	0,00	20.000,00
04.122.0021.1045.0000	Desapropriação de Imóveis	0,00	10.000,00	0,00	10.000,00
04.122.0021.1050.0000	Construção, Reforma ou Ampliação de Centro de Geração de Renda	0,00	20.000,00	0,00	20.000,00
04.122.0021.1092.0000	Aquisição de Móveis e Equipamentos para o Depart. de Obras	0,00	20.000,00	0,00	20.000,00
04.122.0021.1136.0000	Aquisição de Móveis e Equipamentos para a Sec. de Governo	0,00	30.000,00	0,00	30.000,00
04.122.0021.1146.0000	Construção, Reforma ou Ampliação do Prédio da Prefeitura	0,00	80.000,00	0,00	80.000,00
04.122.0021.2002.0000	Manutenção de Carater Continuado do Cerimonial	0,00	0,00	15.000,00	15.000,00
04.122.0021.2004.0000	Manutenção das Atividades do Gabinete do Prefeito	0,00	0,00	463.500,00	463.500,00
04.122.0021.2005.0000	Contribuição para AMUPE/CNM e Outros	0,00	0,00	15.000,00	15.000,00
04.122.0021.2006.0000	Divulgação Institucional	0,00	0,00	22.000,00	22.000,00
04.122.0021.2008.0000	Manutenção das Atividades do Recurso Humanos	0,00	0,00	435.000,00	435.000,00
04.122.0021.2012.0000	Prefeitura nas Comunidades	0,00	0,00	20.000,00	20.000,00
04.122.0021.2013.0000	Manutenção das Atividades da Unidade e da Iluminação Pública	0,00	0,00	530.000,00	530.000,00
04.122.0021.2152.0000	Manutenção das Atividades Sec. de Governo	0,00	0,00	140.000,00	140.000,00
04.122.0021.2157.0000	Custeio p/ auxílio reclusão, natalidade, funeral, doença e outros benefícios ao servidor	0,00	0,00	5.000,00	5.000,00



Prefeitura Municipal de Primavera

Rua Coronel Braz Cavalcanti - CNPJ:11294378/0001-61

Orçamento Programa - Exercício de 2017

Anexo 07

Página 2

Lei: , Data:

PROGRAMA DE TRABALHO DO GOVERNO DEMONSTRATIVO DE FUNÇÕES, SUBFUNÇÕES E PROGRAMAS POR PROJETOS, ATIVIDADES E OPERAÇÕES ESPECIAIS

(Inc.II, § 2º, Art.2º)

Código	Especificação	Operação Especial	Projetos	Atividades	T o t a l
04	Administração	0,00	532.000,00	3.667.500,00	4.199.500,00
04	122 Administração Geral	0,00	407.000,00	1.802.500,00	2.209.500,00
04	122 0062 Gestão Administrativa do Consórcio	0,00	12.000,00	27.000,00	39.000,00
04.122.0062.1018.0000	Contribuição para Consórcio Público	0,00	10.000,00	0,00	10.000,00
04.122.0062.1037.0000	Modernização da Estrutura Física(Construção, Reforma e/ou Ampliação)da Sede do Consórcio	0,00	1.000,00	0,00	1.000,00
04.122.0062.1061.0000	Aquisição de Veículos,Móveis, Máquinas e Equip.diversos p/o Consórcio	0,00	1.000,00	0,00	1.000,00
04.122.0062.2160.0000	Manutenção das Atividades Administrativas do Consórcio	0,00	0,00	27.000,00	27.000,00
04	122 2090 Promoção a Gestão de Articulação Políticas Municipais	0,00	10.000,00	130.000,00	140.000,00
04.122.2090.1135.0000	Aquisição de Móveis e Equipamentos Sec. de Articulação Política	0,00	10.000,00	0,00	10.000,00
04.122.2090.2151.0000	Manutenção das Atividades Sec. de Articulação Política	0,00	0,00	130.000,00	130.000,00
04	123 Administração Financeira	0,00	65.000,00	855.000,00	920.000,00
04	123 0000 Encargos Especiais	0,00	0,00	20.000,00	20.000,00
04.123.0000.2098.0000	Indenização e REstituições	0,00	0,00	20.000,00	20.000,00
04	123 0021 Administração Geral	0,00	65.000,00	835.000,00	900.000,00
04.123.0021.1007.0000	Aquisição de Móveis e Equipamentos para a Contabilidade	0,00	20.000,00	0,00	20.000,00
04.123.0021.1010.0000	Aquisição de Móveis e Equipamentos para Tesouraria e Arrecadação	0,00	45.000,00	0,00	45.000,00
04.123.0021.2015.0000	Manutenção das Atividades do Depart. de Contabilidade	0,00	0,00	360.000,00	360.000,00
04.123.0021.2017.0000	Manutenção das Atividades da Tesouraria e Arrecadação	0,00	0,00	475.000,00	475.000,00
04	124 Controle Interno	0,00	30.000,00	200.000,00	230.000,00
04	124 0060 Operações do Controle Interno	0,00	30.000,00	200.000,00	230.000,00
04.124.0060.1060.0000	Aquisição de Móveis e Equipamentos para o Controle Interno	0,00	30.000,00	0,00	30.000,00
04.124.0060.2140.0000	Manutenção das Atividades do Controle Interno	0,00	0,00	200.000,00	200.000,00
04	129 Administração de Receitas	0,00	10.000,00	0,00	10.000,00
04	129 0021 Administração Geral	0,00	10.000,00	0,00	10.000,00
04.129.0021.1009.0000	Aquisição de Bens para Distribuição de Prêmios	0,00	10.000,00	0,00	10.000,00
04	843 Serviço da Dívida Interna	0,00	0,00	500.000,00	500.000,00
04	843 0000 Encargos Especiais	0,00	0,00	500.000,00	500.000,00
04.843.0000.2016.0000	Amortização da Dívida/ RGPS	0,00	0,00	500.000,00	500.000,00
06	Segurança Pública	0,00	30.000,00	310.000,00	340.000,00
06	181 Policiamento	0,00	10.000,00	165.000,00	175.000,00
06	181 2060 Promoção a Proteção da Defesa Social e Direitos Humanos	0,00	10.000,00	165.000,00	175.000,00
06.181.2060.1138.0000	Aquisição de Móveis e Equipamentos - Policiamento	0,00	10.000,00	0,00	10.000,00
06.181.2060.2154.0000	Manutenção das Atividades do Sec. de Segurança Pública/ Policiamento	0,00	0,00	165.000,00	165.000,00
06	182 Defesa Civil	0,00	20.000,00	145.000,00	165.000,00
06	182 0061 Ações Destinadas a Defesa Civil	0,00	20.000,00	0,00	20.000,00
06.182.0061.1067.0000	Aquisição de Móveis e Equipamentos- Defesa Civil	0,00	20.000,00	0,00	20.000,00



Prefeitura Municipal de Primavera

Rua Coronel Braz Cavalcanti - CNPJ:11294378/0001-61

Orçamento Programa - Exercício de 2017

Anexo 07

Página 3

Lei: , Data:

PROGRAMA DE TRABALHO DO GOVERNO DEMONSTRATIVO DE FUNÇÕES, SUBFUNÇÕES E PROGRAMAS POR PROJETOS, ATIVIDADES E OPERAÇÕES ESPECIAIS

(Inc.II, § 2º, Art.2º)

Código	Especificação	Operação Especial	Projetos	Atividades	T o t a l
06	Segurança Pública	0,00	30.000,00	310.000,00	340.000,00
06	182 Defesa Civil	0,00	20.000,00	145.000,00	165.000,00
06	182 2060 Promoção a Proteção da Defesa Social e Direitos Humanos	0,00	0,00	145.000,00	145.000,00
06.182.2060.2156.0000	Manutenção das Atividades do Sec. de Segurança Pública/ Defesa Civil	0,00	0,00	145.000,00	145.000,00
08	Assistência Social	0,00	185.000,00	1.545.000,00	1.730.000,00
08	122 Administração Geral	0,00	20.000,00	762.000,00	782.000,00
08	122 0004 Apoio aos Conselhos Municipais	0,00	0,00	6.000,00	6.000,00
08.122.0004.2071.0000	Manutenção das Atividades do Conselho de Assistência Social	0,00	0,00	6.000,00	6.000,00
08	122 0007 Capacitação de Recursos Humanos	0,00	0,00	15.000,00	15.000,00
08.122.0007.2112.0000	Manutenção de Cursos Profissionalizantes	0,00	0,00	15.000,00	15.000,00
08	122 0021 Administração Geral	0,00	15.000,00	718.000,00	733.000,00
08.122.0021.1099.0000	Aquisição de Móveis e Equipamentos para FMAS	0,00	15.000,00	0,00	15.000,00
08.122.0021.2055.0000	Contribuição COEGEMAS/CONGEMAS	0,00	0,00	3.000,00	3.000,00
08.122.0021.2080.0000	Manutenção das Atividades do FMAS	0,00	0,00	715.000,00	715.000,00
08	122 0080 Assistência Social Geral	0,00	5.000,00	23.000,00	28.000,00
08.122.0080.1095.0000	Adaptação de Imóveis para a Casa de Passagem	0,00	5.000,00	0,00	5.000,00
08.122.0080.2027.0000	Manutenção da Casa de Passagem	0,00	0,00	3.000,00	3.000,00
08.122.0080.2061.0000	Concessão de Prêmios Atividades dos Programas Sociais	0,00	0,00	5.000,00	5.000,00
08.122.0080.2158.0000	Realização e Participação em Conferências federais, Estaduais e Municipais.	0,00	0,00	15.000,00	15.000,00
08	241 Assistência ao Idoso	0,00	25.000,00	17.000,00	42.000,00
08	241 0004 Apoio aos Conselhos Municipais	0,00	0,00	3.000,00	3.000,00
08.241.0004.2097.0000	Manutenção das Atividades do Conselho do Idoso	0,00	0,00	3.000,00	3.000,00
08	241 0081 Promoção dos Direitos dos Idosos	0,00	25.000,00	14.000,00	39.000,00
08.241.0081.1047.0000	Construção, Reforma ou Ampliação do Centro de Convivência do Idoso	0,00	20.000,00	0,00	20.000,00
08.241.0081.1113.0000	Aquisição de, Móveis e Equipamentos para Fundo Municipal do Idoso	0,00	5.000,00	0,00	5.000,00
08.241.0081.2046.0000	Manutenção Fundo Municipal do Idoso	0,00	0,00	14.000,00	14.000,00
08	242 Assistência ao Portador de Deficiência	0,00	0,00	3.000,00	3.000,00
08	242 0082 Integração Social do Portador de Necessidades Especiais	0,00	0,00	3.000,00	3.000,00
08.242.0082.2081.0000	Assistência ao Portador de Deficiência	0,00	0,00	3.000,00	3.000,00
08	243 Assistência à Criança e ao Adolescente	0,00	120.000,00	340.000,00	460.000,00
08	243 0004 Apoio aos Conselhos Municipais	0,00	20.000,00	65.000,00	85.000,00
08.243.0004.1109.0000	Aquisição de Móveis e Equipamentos para Conselho Defesa da Criança e Adolescente	0,00	20.000,00	0,00	20.000,00
08.243.0004.2056.0000	Manutenção das Atividades do Conselho Tutelar	0,00	0,00	65.000,00	65.000,00



Prefeitura Municipal de Primavera

Rua Coronel Braz Cavalcanti - CNPJ:11294378/0001-61

Orçamento Programa - Exercício de 2017

Anexo 07

Página 4

Lei: , Data:

PROGRAMA DE TRABALHO DO GOVERNO DEMONSTRATIVO DE FUNÇÕES, SUBFUNÇÕES E PROGRAMAS POR PROJETOS, ATIVIDADES E OPERAÇÕES ESPECIAIS

(Inc.II, § 2º, Art.2º)

Código	Especificação	Operação Especial	Projetos	Atividades	T o t a l	
08	Assistência Social	0,00	185.000,00	1.545.000,00	1.730.000,00	
08	243	Assistência à Criança e ao Adolescente	0,00	120.000,00	340.000,00	460.000,00
08	243	0080	Assistência Social Geral	0,00	200.000,00	260.000,00
08.243.0080.1110.0000	Aquisição de Móveis e Equipamentos para IGDBF	0,00	10.000,00	0,00	10.000,00	
08.243.0080.1118.0000	Aquisição de Veículo Para o Programa Bolsa Família do IGD	0,00	40.000,00	0,00	40.000,00	
08.243.0080.1119.0000	Construção, Reforma ou Adaptação do CRAS e CREAS	0,00	5.000,00	0,00	5.000,00	
08.243.0080.1123.0000	Aquisição de Instrumentos para Bandas Marciais dos Programas Sociais	0,00	5.000,00	0,00	5.000,00	
08.243.0080.2053.0000	Manutenção das Atividades do CRAS	0,00	0,00	90.000,00	90.000,00	
08.243.0080.2072.0000	Manutenção das Atividades do BOLSA FAMILIA/ IGD	0,00	0,00	110.000,00	110.000,00	
08	243	0083	Promoção dos Direitos da Criança e Adolescente	0,00	75.000,00	115.000,00
08.243.0083.1139.0000	Aquisição de Veículos, e Equipamentos para o FMDCA	0,00	20.000,00	0,00	20.000,00	
08.243.0083.1140.0000	Construção, Reforma e Adaptação de imóveis para o FMDCA	0,00	20.000,00	0,00	20.000,00	
08.243.0083.2076.0000	Manutenção das atividades do FMDCA	0,00	0,00	75.000,00	75.000,00	
08	244	Assistência Comunitária	0,00	20.000,00	423.000,00	443.000,00
08	244	0021	Administração Geral	0,00	5.000,00	5.000,00
08.244.0021.2052.0000	Assistência Maternidade	0,00	0,00	5.000,00	5.000,00	
08	244	0080	Assistência Social Geral	0,00	418.000,00	438.000,00
08.244.0080.1105.0000	Aquisição de Móveis e Equipamentos para o CRAS	0,00	5.000,00	0,00	5.000,00	
08.244.0080.1121.0000	Aquisição de Móveis e Equipamentos para o CREAS	0,00	5.000,00	0,00	5.000,00	
08.244.0080.1122.0000	Aquisição de Móveis e Equipamentos o Centro de Inclusão Digital	0,00	5.000,00	0,00	5.000,00	
08.244.0080.1124.0000	Aquisição de Móveis e Equipamentos IGD/SUAS	0,00	5.000,00	0,00	5.000,00	
08.244.0080.2041.0000	Manutenção das Atividades - SCFV	0,00	0,00	195.000,00	195.000,00	
08.244.0080.2045.0000	Manutenção do Programa Sopão	0,00	0,00	50.000,00	50.000,00	
08.244.0080.2051.0000	Assistência Funeral	0,00	0,00	30.000,00	30.000,00	
08.244.0080.2054.0000	Doações Cestas Básicas	0,00	0,00	30.000,00	30.000,00	
08.244.0080.2065.0000	Implantação e Manutenção do Centro Digital	0,00	0,00	3.000,00	3.000,00	
08.244.0080.2093.0000	Manutenção das Atividades do Programa IGD/SUAS	0,00	0,00	15.000,00	15.000,00	
08.244.0080.2099.0000	Manutenção das Atividades do Programa CREAS	0,00	0,00	95.000,00	95.000,00	
09	Previdência Social	0,00	0,00	1.220.000,00	1.220.000,00	
09	271	Previdência Básica	0,00	0,00	1.220.000,00	1.220.000,00
09	271	0091	Regime Geral de Previdência Social- RGPS	0,00	1.220.000,00	1.220.000,00
09.271.0091.2010.0000	Obrigações Patronais RGPS	0,00	0,00	500.000,00	500.000,00	
09.271.0091.2062.0000	Encargos Previdenciários- RGPS	0,00	0,00	100.000,00	100.000,00	
09.271.0091.2082.0000	Encargos Previdenciários RGPS do FMS	0,00	0,00	620.000,00	620.000,00	
10	Saúde	10.000,00	1.155.000,00	5.435.000,00	6.600.000,00	
10	122	Administração Geral	0,00	85.000,00	2.915.000,00	3.000.000,00
10	122	0021	Administração Geral	0,00	2.550.000,00	2.635.000,00
10.122.0021.1125.0000	Aquisição de fardamento destinados aos Servidores	0,00	85.000,00	0,00	85.000,00	
10.122.0021.2096.0000	GEstão Administrativas do FMS	0,00	0,00	2.550.000,00	2.550.000,00	
10	122	0066	Saúde Participativa	0,00	15.000,00	15.000,00
10.122.0066.2091.0000	Fortalecer o Conselho Municipal de Saúde	0,00	0,00	15.000,00	15.000,00	
10	122	0300	Gestão dos Serviços de Saúde dos Entes Consorciados	0,00	350.000,00	350.000,00
10.122.0300.2164.0000	Manutenção das Atividades do Núcleo Intermunicipal em Saúde dos conveniados do COMSUL- NIS	0,00	0,00	350.000,00	350.000,00	



Prefeitura Municipal de Primavera

Rua Coronel Braz Cavalcanti - CNPJ:11294378/0001-61

Orçamento Programa - Exercício de 2017

Anexo 07

Página 5

Lei: , Data:

PROGRAMA DE TRABALHO DO GOVERNO DEMONSTRATIVO DE FUNÇÕES, SUBFUNÇÕES E PROGRAMAS POR PROJETOS, ATIVIDADES E OPERAÇÕES ESPECIAIS

(Inc.II, § 2º, Art.2º)

Código	Especificação	Operação Especial	Projetos	Atividades	T o t a l
10	Saúde	10.000,00	1.155.000,00	5.435.000,00	6.600.000,00
10	122 Administração Geral	0,00	85.000,00	2.915.000,00	3.000.000,00
10	123 Administração Financeira	10.000,00	0,00	0,00	10.000,00
10	123 0000 Encargos Especiais	10.000,00	0,00	0,00	10.000,00
10.123.0000.0001.0000	Indenização e Restituições Diversas - Saúde	10.000,00	0,00	0,00	10.000,00
10	126 Tecnologia da Informação	0,00	0,00	15.000,00	15.000,00
10	126 0107 Programa Gestão Conectada	0,00	0,00	15.000,00	15.000,00
10.126.0107.2102.0000	Manutenção das Atividades do Gestão Conectada	0,00	0,00	15.000,00	15.000,00
10	128 Formação de Recursos Humanos	0,00	0,00	20.000,00	20.000,00
10	128 0007 Capacitação de Recursos Humanos	0,00	0,00	20.000,00	20.000,00
10.128.0007.2100.0000	Capacitação, Treinamento e Qualificação de Servidores	0,00	0,00	20.000,00	20.000,00
10	131 Comunicação Social	0,00	0,00	20.000,00	20.000,00
10	131 0021 Administração Geral	0,00	0,00	20.000,00	20.000,00
10.131.0021.2101.0000	Divulgação Institucional e Publicações	0,00	0,00	20.000,00	20.000,00
10	301 Atenção Básica	0,00	305.000,00	1.500.000,00	1.805.000,00
10	301 0021 Administração Geral	0,00	75.000,00	0,00	75.000,00
10.301.0021.1087.0000	Aquisição de Veículos para FMS	0,00	50.000,00	0,00	50.000,00
10.301.0021.1088.0000	Aquisição de Móveis e Equipamentos para FMS	0,00	25.000,00	0,00	25.000,00
10	301 0084 Saúde com Qualidade	0,00	0,00	30.000,00	30.000,00
10.301.0084.2143.0000	Manutenção do Programa Saúde Com Qualidade	0,00	0,00	30.000,00	30.000,00
10	301 0108 Saúde Básica para Todos	0,00	0,00	15.000,00	15.000,00
10.301.0108.2142.0000	Manutenção do Programa Saúde Básica para Todos	0,00	0,00	15.000,00	15.000,00
10	301 0109 Assistência Atenção Básica	0,00	225.000,00	1.385.000,00	1.610.000,00
10.301.0109.1076.0000	Construção, Reforma ou Ampliação de Unidades de Saúde	0,00	75.000,00	0,00	75.000,00
10.301.0109.1090.0000	Aquisição de Móveis e Equipamentos para PSF	0,00	25.000,00	0,00	25.000,00
10.301.0109.1126.0000	Aquisição de Material Cirúrgico	0,00	10.000,00	0,00	10.000,00
10.301.0109.1127.0000	Aquisição de Móveis e Equipamentos para a Secretaria de Saúde	0,00	30.000,00	0,00	30.000,00
10.301.0109.1129.0000	Aquisição de Veículo para o PSF	0,00	25.000,00	0,00	25.000,00
10.301.0109.1130.0000	Aquisição de Móveis e Equipamentos Saúde Bucal	0,00	10.000,00	0,00	10.000,00
10.301.0109.1132.0000	Adaptação de Imóveis para Centro e Unidades de Saúde	0,00	50.000,00	0,00	50.000,00
10.301.0109.2040.0000	Manutenção das Atividades do Progrma Saúde Bucal	0,00	0,00	170.000,00	170.000,00
10.301.0109.2042.0000	Manutenção das Atividades do PSF	0,00	0,00	755.000,00	755.000,00
10.301.0109.2070.0000	Manutenção das Atividades Programa Saúde na Escola	0,00	0,00	20.000,00	20.000,00
10.301.0109.2103.0000	Aquisição de Material Instrumental Odontológico	0,00	0,00	5.000,00	5.000,00
10.301.0109.2104.0000	Aquisição de Material Odontológico	0,00	0,00	10.000,00	10.000,00
10.301.0109.2105.0000	Aquisição de Material Laboratorial	0,00	0,00	50.000,00	50.000,00
10.301.0109.2109.0000	Manutenção das Atividades do PACS	0,00	0,00	310.000,00	310.000,00
10.301.0109.2144.0000	Manutenção e Desenvolvimento da Campanha Multivacinação	0,00	0,00	20.000,00	20.000,00
10.301.0109.2145.0000	Manutenção do Programa Saúde do Adolescente	0,00	0,00	15.000,00	15.000,00
10.301.0109.2146.0000	Manutenção do Programa Saúde do Homem	0,00	0,00	15.000,00	15.000,00
10.301.0109.2147.0000	Manutenção do Programa Saúde da Mulher	0,00	0,00	15.000,00	15.000,00



Prefeitura Municipal de Primavera

Rua Coronel Braz Cavalcanti - CNPJ:11294378/0001-61

Orçamento Programa - Exercício de 2017

Anexo 07

Página 6

Lei: , Data:

PROGRAMA DE TRABALHO DO GOVERNO DEMONSTRATIVO DE FUNÇÕES, SUBFUNÇÕES E PROGRAMAS POR PROJETOS, ATIVIDADES E OPERAÇÕES ESPECIAIS

(Inc.II, § 2º, Art.2º)

Código	Especificação	Operação Especial	Projetos	Atividades	T o t a l		
10	Saúde	10.000,00	1.155.000,00	5.435.000,00	6.600.000,00		
10	301	Atenção Básica	0,00	305.000,00	1.500.000,00	1.805.000,00	
10	301	0306	Gestão dos Serviços de Saúde dos Entes Consorciados pelo NIS - Atenção Básica	0,00	5.000,00	70.000,00	75.000,00
10.301.0306.1145.0000	Aquisição de Equipamentos e Material Permanente - Atenção Básica	0,00	5.000,00	0,00	5.000,00		
10.301.0306.2165.0000	Manutenção das Atividades do Núcleo Intermunicipal em Saúde NIS - Atenção Básica	0,00	0,00	70.000,00	70.000,00		
10	302	Assistência Hospitalar e Ambulatorial	0,00	735.000,00	555.000,00	1.290.000,00	
10	302	0100	Promoção de Assistência a Saúde	0,00	380.000,00	425.000,00	805.000,00
10.302.0100.2113.0000	Manutenção das Atividades do Programa Mais Médico	0,00	0,00	265.000,00	265.000,00		
10.302.0100.2148.0000	MANUTENÇÃO DO PROGRAMA REDE CEGONHA	0,00	0,00	20.000,00	20.000,00		
10.302.0100.2149.0000	Manutenção da Qualificação PMAQ/RAB/SM	0,00	0,00	40.000,00	40.000,00		
10.302.0100.2150.0000	Manutenção das Atividades do SAMU	0,00	0,00	100.000,00	100.000,00		
10.302.0100.2159.0000	Manutenção das Atividades da Unidade Hospitalar	0,00	380.000,00	0,00	380.000,00		
10	302	0102	Atendimento Ambulatorial, Emergencial e Hospitalar	0,00	350.000,00	10.000,00	360.000,00
10.302.0102.1051.0000	Construção, Reforma ou Ampliação de Unidades de Saúde	0,00	320.000,00	0,00	320.000,00		
10.302.0102.1131.0000	Aquisição de Veículo para o Hospital	0,00	30.000,00	0,00	30.000,00		
10.302.0102.2038.0000	Gratificação do Estimulo do SUS	0,00	0,00	10.000,00	10.000,00		
10	302	0109	Assistência Atenção Básica	0,00	0,00	50.000,00	50.000,00
10.302.0109.2111.0000	Manutenção do Programa TRatamento Fora do Domicilio	0,00	0,00	50.000,00	50.000,00		
10	302	0307	Gestão dos Serviços de Saúde dos Entes Consorciados pelo NIS - Atenção Hospitalar e Ambulatorial	0,00	5.000,00	70.000,00	75.000,00
10.302.0307.1144.0000	Aquisição de Equipamentos e Material Permanente - Atenção Hospitalar e Ambulatorial	0,00	5.000,00	0,00	5.000,00		
10.302.0307.2166.0000	Manutenção das Atividades do Núcleo Intermunicipal em Saúde NIS - Média e alta Complexidade	0,00	0,00	70.000,00	70.000,00		
10	303	Suporte Profilático e Terapêutico	0,00	0,00	120.000,00	120.000,00	
10	303	0103	Assistência ao Suporte Profilático e Terapeutico	0,00	0,00	120.000,00	120.000,00
10.303.0103.2039.0000	Centro de Abastecimento Farmacêutico	0,00	0,00	120.000,00	120.000,00		
10	304	Vigilância Sanitária	0,00	10.000,00	150.000,00	160.000,00	
10	304	0104	Vigilância em Saúde	0,00	10.000,00	150.000,00	160.000,00
10.304.0104.1133.0000	Aquisição de Móveis e Equipamentos para a Vigilância Sanitária	0,00	10.000,00	0,00	10.000,00		
10.304.0104.2043.0000	Manutenção das Atividades da Vigilância Sanitária	0,00	0,00	150.000,00	150.000,00		
10	305	Vigilância Epidemiológica	0,00	20.000,00	125.000,00	145.000,00	
10	305	0104	Vigilância em Saúde	0,00	20.000,00	125.000,00	145.000,00
10.305.0104.1134.0000	Aquisição de Móveis e Equipamentos para Vigilância Epidemiológica	0,00	20.000,00	0,00	20.000,00		
10.305.0104.2044.0000	Manutenção das Atividades do Combate a Doenças Epidemiológicas	0,00	0,00	110.000,00	110.000,00		
10.305.0104.2108.0000	Manutenção das Atividades de Imunização	0,00	0,00	15.000,00	15.000,00		
10	306	Alimentação e Nutrição	0,00	0,00	15.000,00	15.000,00	
10	306	0106	Programa Alimentação e Nutrição	0,00	0,00	15.000,00	15.000,00
10.306.0106.2116.0000	Manutenção das Atividades do Programa Alimentação e Nutrição	0,00	0,00	15.000,00	15.000,00		
12	Educação	0,00	570.000,00	8.430.000,00	9.000.000,00		



Prefeitura Municipal de Primavera

Rua Coronel Braz Cavalcanti - CNPJ:11294378/0001-61

Orçamento Programa - Exercício de 2017

Anexo 07

Página 7

Lei: , Data:

PROGRAMA DE TRABALHO DO GOVERNO DEMONSTRATIVO DE FUNÇÕES, SUBFUNÇÕES E PROGRAMAS POR PROJETOS, ATIVIDADES E OPERAÇÕES ESPECIAIS

(Inc.II, § 2º, Art.2º)

Código	Especificação	Operação Especial	Projetos	Atividades	T o t a l		
12	Educação	0,00	570.000,00	8.430.000,00	9.000.000,00		
12	122	Administração Geral	0,00	0,00	255.000,00	255.000,00	
12	122	0021	Administração Geral	0,00	0,00	5.000,00	5.000,00
12.122.0021.2069.0000	Subvenções e Entidades Educacionais / Ensino Fundamental	0,00	0,00	5.000,00	5.000,00	5.000,00	
12	122	0121	Merenda Escolar	0,00	0,00	250.000,00	250.000,00
12.122.0121.2066.0000	Programa Merenda na Escola - Ensino Fundamental	0,00	0,00	250.000,00	250.000,00	250.000,00	
12	361	Ensino Fundamental	0,00	325.000,00	7.745.000,00	8.070.000,00	
12	361	0007	Capacitação de Recursos Humanos	0,00	0,00	50.000,00	50.000,00
12.361.0007.2024.0000	Capacitação e Treinamento - FUNDEB 40%	0,00	0,00	50.000,00	50.000,00	50.000,00	
12	361	0021	Administração Geral	0,00	150.000,00	0,00	150.000,00
12.361.0021.1033.0000	Construção, Reforma, Desapropriação ou Ampliação das Unidades Escolares- FUNDEB 40%	0,00	150.000,00	0,00	150.000,00	150.000,00	
12	361	0120	Gestão Educacional- Ens. Fundamental e Infantil	0,00	45.000,00	6.715.000,00	6.760.000,00
12.361.0120.1023.0000	Aquisição de Veiculo para Monitoramento e apoio Pedagógico do Ensino Fundamental	0,00	10.000,00	0,00	10.000,00	10.000,00	
12.361.0120.1025.0000	Aquisição de Equipamentos para o Laboratório de Informática do Ensino Fundamental	0,00	10.000,00	0,00	10.000,00	10.000,00	
12.361.0120.1026.0000	Aquisição de Móveis e Equipamentos para- FUNDEB 40%	0,00	20.000,00	0,00	20.000,00	20.000,00	
12.361.0120.1035.0000	Programa do PDDE	0,00	5.000,00	0,00	5.000,00	5.000,00	
12.361.0120.2021.0000	Gestão Administrativas do FUNDEB 60%	0,00	0,00	4.180.000,00	4.180.000,00	4.180.000,00	
12.361.0120.2022.0000	Gestão Administrativas do FUNDEB 40%	0,00	0,00	1.905.000,00	1.905.000,00	1.905.000,00	
12.361.0120.2023.0000	Locação de Imóvel- FUNDEB 40%	0,00	0,00	20.000,00	20.000,00	20.000,00	
12.361.0120.2025.0000	Programa Estágio Remunerado- FUNDEB 40%	0,00	0,00	10.000,00	10.000,00	10.000,00	
12.361.0120.2063.0000	Implantação de Laboratório de Informática- Ensino Fundamental	0,00	0,00	10.000,00	10.000,00	10.000,00	
12.361.0120.2064.0000	Programa Dinheiro na Escola	0,00	0,00	15.000,00	15.000,00	15.000,00	
12.361.0120.2075.0000	Despesas com Recursos do Tesouro	0,00	0,00	50.000,00	50.000,00	50.000,00	
12.361.0120.2084.0000	Auxilio Estudantes	0,00	0,00	5.000,00	5.000,00	5.000,00	
12.361.0120.2085.0000	Manutenção das Atividades do Ensino Básico - Ens. Fundamental	0,00	0,00	280.000,00	280.000,00	280.000,00	
12.361.0120.2086.0000	Apoio a Participação de Seminário, Palestra, Forum e Encontros Profissionais da Educação	0,00	0,00	30.000,00	30.000,00	30.000,00	
12.361.0120.2087.0000	Manutenção das Atividades do Programa PDDE	0,00	0,00	20.000,00	20.000,00	20.000,00	
12.361.0120.2118.0000	Promoção a Oficinas de Leitura nas Escolas	0,00	0,00	15.000,00	15.000,00	15.000,00	
12.361.0120.2119.0000	Manutenção das Atividades Educacionais Atléticas do Ens. Fundamental	0,00	0,00	30.000,00	30.000,00	30.000,00	
12.361.0120.2120.0000	Apoio a Eventos Comemorativos nas Escolas, e Desfiles Cívicos	0,00	0,00	25.000,00	25.000,00	25.000,00	
12.361.0120.2121.0000	Desenvolvimento de Campanhas Educativas	0,00	0,00	20.000,00	20.000,00	20.000,00	
12.361.0120.2123.0000	Aquisição de Material Escolar e Didático para educação Básica- Ens. Fundamental	0,00	0,00	20.000,00	20.000,00	20.000,00	
12.361.0120.2125.0000	Fardamento para Ensino Fundamental- Recursos Próprios	0,00	0,00	20.000,00	20.000,00	20.000,00	
12.361.0120.2129.0000	Aquisição de Material Escolar e Didático- FUNDEB 40%	0,00	0,00	10.000,00	10.000,00	10.000,00	
12.361.0120.2167.0000	Recursos do Fundeb de Exercício Anterior	0,00	0,00	50.000,00	50.000,00	50.000,00	
12	361	0122	Transporte Escolar	0,00	130.000,00	980.000,00	1.110.000,00
12.361.0122.1022.0000	Aquisição de Veiculo para Transporte de Estudantes do Ensino Fundamental	0,00	80.000,00	0,00	80.000,00	80.000,00	
12.361.0122.1034.0000	Aquisição de Veiculo para Transporte de Estudantes FUNDEB 40%	0,00	50.000,00	0,00	50.000,00	50.000,00	
12.361.0122.2057.0000	Programa Caminho da Escola	0,00	0,00	320.000,00	320.000,00	320.000,00	
12.361.0122.2088.0000	Transporte de Estudantes do Ensino Fundamental	0,00	0,00	190.000,00	190.000,00	190.000,00	
12.361.0122.2090.0000	Programa Nacional de Apoio ao Transporte PNAT	0,00	0,00	200.000,00	200.000,00	200.000,00	
12.361.0122.2128.0000	Manutenção do Transporte Escolar- FUNDEB 40%	0,00	0,00	270.000,00	270.000,00	270.000,00	
12	362	Ensino Médio	0,00	130.000,00	0,00	130.000,00	
12	362	0120	Gestão Educacional- Ens. Fundamental e Infantil	0,00	130.000,00	0,00	130.000,00
12.362.0120.1052.0000	Construção, Reforma ou Ampliação de Unidades Escolares	0,00	130.000,00	0,00	130.000,00	130.000,00	



Prefeitura Municipal de Primavera

Rua Coronel Braz Cavalcanti - CNPJ:11294378/0001-61

Orçamento Programa - Exercício de 2017

Anexo 07

Página 8

Lei: , Data:

PROGRAMA DE TRABALHO DO GOVERNO DEMONSTRATIVO DE FUNÇÕES, SUBFUNÇÕES E PROGRAMAS POR PROJETOS, ATIVIDADES E OPERAÇÕES ESPECIAIS

(Inc.II, § 2º, Art.2º)

Código	Especificação	Operação Especial	Projetos	Atividades	T o t a l		
12	Educação	0,00	570.000,00	8.430.000,00	9.000.000,00		
12	363	Ensino Profissional	0,00	20.000,00	25.000,00	45.000,00	
12	363	0123	Gestão do Ensino Profissionalizante	0,00	20.000,00	25.000,00	45.000,00
12.363.0123.1028.0000	Equipamentos para Curso Profissionalizantes do Ensino Fundamental	0,00	20.000,00	0,00	20.000,00	20.000,00	
12.363.0123.2127.0000	Implantação de Cursos Profissionalizantes do Ensino Fundamental	0,00	0,00	25.000,00	25.000,00	25.000,00	
12	365	Educação Infantil	0,00	75.000,00	225.000,00	300.000,00	
12	365	0120	Gestão Educacional- Ens. Fundamental e Infantil	0,00	75.000,00	225.000,00	300.000,00
12.365.0120.1011.0000	Aquisição de Móveis e Equipamentos Pré- Escolar e Creche	0,00	5.000,00	0,00	5.000,00	5.000,00	
12.365.0120.1036.0000	Aquisição de Móveis e Equipamentos para Ensino Fundamental	0,00	50.000,00	0,00	50.000,00	50.000,00	
12.365.0120.1053.0000	Construção, Reforma ou Ampliação de Creches	0,00	20.000,00	0,00	20.000,00	20.000,00	
12.365.0120.2018.0000	Manutenção das Atividades Pré Escolar e Creche	0,00	0,00	60.000,00	60.000,00	60.000,00	
12.365.0120.2026.0000	Manutenção das Atividades do Ensino Infantil- FUNDEB 60%	0,00	0,00	165.000,00	165.000,00	165.000,00	
12	366	Educação de Jovens e Adultos	0,00	10.000,00	105.000,00	115.000,00	
12	366	0123	Gestão do Ensino Profissionalizante	0,00	0,00	40.000,00	40.000,00
12.366.0123.2122.0000	Manutenção do Programa Formação Continuada	0,00	0,00	40.000,00	40.000,00	40.000,00	
12	366	0126	Alfabetização de Jovens e Adultos	0,00	10.000,00	65.000,00	75.000,00
12.366.0126.1071.0000	Aquisição de Móveis e Equipamentos para o EJA	0,00	10.000,00	0,00	10.000,00	10.000,00	
12.366.0126.2141.0000	Manutenção do Programa EJA	0,00	0,00	65.000,00	65.000,00	65.000,00	
12	367	Educação Especial	0,00	10.000,00	75.000,00	85.000,00	
12	367	0127	Gestão de Educação Especial	0,00	10.000,00	75.000,00	85.000,00
12.367.0127.1016.0000	Aquisição de Móveis e Equipamentos para o Ensino Especial	0,00	10.000,00	0,00	10.000,00	10.000,00	
12.367.0127.2019.0000	Manutenção das Atividades Ensino Especial	0,00	0,00	75.000,00	75.000,00	75.000,00	
13	Cultura	0,00	20.000,00	775.000,00	795.000,00		
13	392	Difusão Cultural	0,00	20.000,00	775.000,00	795.000,00	
13	392	0021	Administração Geral	0,00	20.000,00	160.000,00	180.000,00
13.392.0021.1042.0000	Aquisição de Móveis e Equipamentos Depart. de Cultura	0,00	10.000,00	0,00	10.000,00	10.000,00	
13.392.0021.1043.0000	Aquisição de Acervo Bibliografico	0,00	10.000,00	0,00	10.000,00	10.000,00	
13.392.0021.2028.0000	Manutenção das Atividades Depart. de Cultura	0,00	0,00	160.000,00	160.000,00	160.000,00	
13	392	0181	Gestão de Eventos Culturais e Festividades	0,00	0,00	615.000,00	615.000,00
13.392.0181.2030.0000	Implantação de Oficinas Culturais	0,00	0,00	20.000,00	20.000,00	20.000,00	
13.392.0181.2031.0000	Promoção de Projetos Culturais	0,00	0,00	20.000,00	20.000,00	20.000,00	
13.392.0181.2033.0000	Implantação de Coral Musical, Grupos de Danças e Teatro	0,00	0,00	25.000,00	25.000,00	25.000,00	
13.392.0181.2034.0000	Promoção de Festas Culturais Tradicionais	0,00	0,00	550.000,00	550.000,00	550.000,00	
15	Urbanismo	0,00	540.000,00	1.570.000,00	2.110.000,00		
15	451	Infra-Estrutura Urbana	0,00	490.000,00	0,00	490.000,00	
15	451	0150	Gestão de Urbanismo	0,00	110.000,00	0,00	110.000,00
15.451.0150.1046.0000	Construção, Reforma ou Ampliação de Escadarias	0,00	10.000,00	0,00	10.000,00	10.000,00	
15.451.0150.1078.0000	Construção e Reforma de Chafariz	0,00	20.000,00	0,00	20.000,00	20.000,00	
15.451.0150.1094.0000	Construção, Reforma ou Ampliação de Praças, Parques e Jardins	0,00	50.000,00	0,00	50.000,00	50.000,00	
15.451.0150.1116.0000	Melhoria das Áreas Turísticas	0,00	30.000,00	0,00	30.000,00	30.000,00	



Prefeitura Municipal de Primavera

Rua Coronel Braz Cavalcanti - CNPJ:11294378/0001-61

Orçamento Programa - Exercício de 2017

Anexo 07

Página 9

Lei: , Data:

PROGRAMA DE TRABALHO DO GOVERNO DEMONSTRATIVO DE FUNÇÕES, SUBFUNÇÕES E PROGRAMAS POR PROJETOS, ATIVIDADES E OPERAÇÕES ESPECIAIS

(Inc.II, § 2º, Art.2º)

Código	Especificação	Operação Especial	Projetos	Atividades	T o t a l
15	Urbanismo	0,00	540.000,00	1.570.000,00	2.110.000,00
15	451 Infra-Estrutura Urbana	0,00	490.000,00	0,00	490.000,00
15	451 0151 Conservação de Vias Urbanas e Rurais	0,00	380.000,00	0,00	380.000,00
15.451.0151.1054.0000	Construção, Reposição ou Ampliação de Calçamento e Revestimento Asfáltico do Município	0,00	380.000,00	0,00	380.000,00
15	452 Serviços Urbanos	0,00	20.000,00	1.570.000,00	1.590.000,00
15	452 0021 Administração Geral	0,00	20.000,00	1.570.000,00	1.590.000,00
15.452.0021.1055.0000	Aquisição de Móveis e Equipamentos para o Depart. de Serviços Urbanos	0,00	20.000,00	0,00	20.000,00
15.452.0021.2035.0000	Manutenção das Atividades do Departamento de Obras	0,00	0,00	730.000,00	730.000,00
15.452.0021.2131.0000	Manutenção dos Serviços de Limpeza Pública	0,00	0,00	815.000,00	815.000,00
15.452.0021.2132.0000	Manutenção das Atividades do Cemitério Público	0,00	0,00	25.000,00	25.000,00
15	605 Abastecimento	0,00	30.000,00	0,00	30.000,00
15	605 0220 Gestão do Sistema de Abastecimento	0,00	30.000,00	0,00	30.000,00
15.605.0220.1079.0000	Implantação de Sistemas de Abastecimentos de Água	0,00	30.000,00	0,00	30.000,00
16	Habitação	0,00	100.000,00	0,00	100.000,00
16	452 Serviços Urbanos	0,00	50.000,00	0,00	50.000,00
16	452 0150 Gestão de Urbanismo	0,00	50.000,00	0,00	50.000,00
16.452.0150.1111.0000	Construção, Recuperação, Contenção de Encostas e Cais do Rio Ipojuca	0,00	50.000,00	0,00	50.000,00
16	482 Habitação Urbana	0,00	50.000,00	0,00	50.000,00
16	482 0160 Políticas Habitacionais a População Carente	0,00	50.000,00	0,00	50.000,00
16.482.0160.1075.0000	Construção, Reforma ou Ampliação de Casas Populares	0,00	50.000,00	0,00	50.000,00
17	Saneamento	0,00	311.000,00	219.000,00	530.000,00
17	512 Saneamento Básico Urbano	0,00	311.000,00	219.000,00	530.000,00
17	512 0021 Administração Geral	0,00	5.000,00	25.000,00	30.000,00
17.512.0021.1030.0000	Aquisição de Móveis e Equipamentos para Depart. de Saneamento	0,00	5.000,00	0,00	5.000,00
17.512.0021.2050.0000	Manutenção das Atividades do Depart. de Saneamento	0,00	0,00	25.000,00	25.000,00
17	512 0150 Gestão de Urbanismo	0,00	50.000,00	0,00	50.000,00
17.512.0150.1066.0000	Construção e Recuperação de Pontes, Bueiros e Passagem Molhada	0,00	50.000,00	0,00	50.000,00
17	512 0170 Gestão do Saneamento Básico	0,00	250.000,00	0,00	250.000,00
17.512.0170.1077.0000	Construção, Reforma ou Ampliação de Banheiros Públicos	0,00	30.000,00	0,00	30.000,00
17.512.0170.1097.0000	Construção, Reforma ou Ampliação de Esgotos	0,00	220.000,00	0,00	220.000,00
17	512 0302 Programa Consorcial de Meio Ambiente	0,00	6.000,00	194.000,00	200.000,00
17.512.0302.1141.0000	Aquisição de Equipamentos para o Núcleo Intermunicipal de Saneamento Básico - NISB	0,00	5.000,00	0,00	5.000,00
17.512.0302.1142.0000	Modernização da Estrutura Física(Construção,Reforma e/ou Ampliação) da Sede do Aterro Sanitário	0,00	1.000,00	0,00	1.000,00
17.512.0302.2162.0000	Manutenção das Atividades do Núcleo Intermunicipal de Saneamento Básico dos Conveniados do COMSUL -NISB	0,00	0,00	194.000,00	194.000,00



Prefeitura Municipal de Primavera

Rua Coronel Braz Cavalcanti - CNPJ:11294378/0001-61

Orçamento Programa - Exercício de 2017

Anexo 07

Página 10

Lei: , Data:

PROGRAMA DE TRABALHO DO GOVERNO DEMONSTRATIVO DE FUNÇÕES, SUBFUNÇÕES E PROGRAMAS POR PROJETOS, ATIVIDADES E OPERAÇÕES ESPECIAIS

(Inc.II, § 2º, Art.2º)

Código	Especificação	Operação Especial	Projetos	Atividades	T o t a l
18	Gestão Ambiental	0,00	85.000,00	180.000,00	265.000,00
18	541	Preservação e Conservação Ambiental	0,00	150.000,00	165.000,00
18	541	0028	Controle Ambiental	150.000,00	165.000,00
18.541.0028.1057.0000	Aquisição de Móveis e Equipamentos para o Depart. de Meio Ambiente	0,00	15.000,00	0,00	15.000,00
18.541.0028.2079.0000	Concessão de Bolsa Reciclagem	0,00	0,00	15.000,00	15.000,00
18.541.0028.2137.0000	Manutenção das Atividades do Depart. de Meio Ambiente	0,00	0,00	135.000,00	135.000,00
18	542	Controle Ambiental	0,00	30.000,00	80.000,00
18	542	0180	Gestão Ambiental	30.000,00	30.000,00
18.542.0180.2036.0000	Regularização de Gestão Ambiental	0,00	0,00	30.000,00	30.000,00
18	542	0202	Tratamento do Lixo no Município	0,00	50.000,00
18.542.0202.1062.0000	Implantação de Aterros para Resíduos Sólidos	0,00	50.000,00	0,00	50.000,00
18	544	Recursos Hídricos	0,00	0,00	20.000,00
18	544	0220	Gestão do Sistema de Abastecimento	0,00	20.000,00
18.544.0220.1063.0000	Construção de Cisternas, Poços Artesianos e Barragens	0,00	20.000,00	0,00	20.000,00
20	Agricultura	0,00	90.000,00	325.000,00	415.000,00
20	122	Administração Geral	0,00	265.000,00	295.000,00
20	122	0200	Gestão da Agricultura no Município	265.000,00	295.000,00
20.122.0200.1117.0000	Aquisição de Móveis e Equipamentos para o Depart. de Agricultura	0,00	30.000,00	0,00	30.000,00
20.122.0200.2060.0000	Manutenção das Atividades Depart. Agricultura	0,00	0,00	245.000,00	245.000,00
20.122.0200.2136.0000	Distribuição de Sementes e Muda para Doação	0,00	0,00	20.000,00	20.000,00
20	452	Serviços Urbanos	0,00	60.000,00	120.000,00
20	452	0215	Gestão de Feiras, Mercados e Matadouros	60.000,00	120.000,00
20.452.0215.1021.0000	Construção, Reforma de Mercado, Açougue, Matadouro e Currais	0,00	30.000,00	0,00	30.000,00
20.452.0215.1114.0000	Aquisição de Móveis e Equipamentos para Mercador Livre e Matadouro	0,00	30.000,00	0,00	30.000,00
20.452.0215.2073.0000	Manutenção das Atividades do Mercado, Feira e Matadouro	0,00	0,00	60.000,00	60.000,00
22	Indústria	0,00	20.000,00	140.000,00	160.000,00
22	661	Promoção Industrial	0,00	140.000,00	160.000,00
22	661	0230	Promoção do Comércio e Serviço	140.000,00	160.000,00
22.661.0230.1137.0000	Aquisição de Móveis e Equipamentos para Sec. de Desenv. Econômico/Indústria	0,00	20.000,00	0,00	20.000,00
22.661.0230.2153.0000	Manutenção das Atividades do Sec. Desenv. Econômico/Indústria	0,00	0,00	140.000,00	140.000,00
23	Comércio e Serviços	0,00	40.000,00	447.000,00	487.000,00
23	691	Promoção Comercial	0,00	180.000,00	200.000,00



Prefeitura Municipal de Primavera

Rua Coronel Braz Cavalcanti - CNPJ:11294378/0001-61

Orçamento Programa - Exercício de 2017

Anexo 07

Página 11

Lei: , Data:

PROGRAMA DE TRABALHO DO GOVERNO DEMONSTRATIVO DE FUNÇÕES, SUBFUNÇÕES E PROGRAMAS POR PROJETOS, ATIVIDADES E OPERAÇÕES ESPECIAIS

(Inc.II, § 2º, Art.2º)

Código	Especificação	Operação Especial	Projetos	Atividades	T o t a l
23	Comércio e Serviços	0,00	40.000,00	447.000,00	487.000,00
23	691 Promoção Comercial	0,00	20.000,00	180.000,00	200.000,00
23	691 0230 Promoção do Comércio e Serviço	0,00	20.000,00	180.000,00	200.000,00
23.691.0230.1107.0000	Aquisição de Móveis e Equipamentos para Sec. de Desenv. Econômico/ Comércio e Serviço	0,00	20.000,00	0,00	20.000,00
23.691.0230.2155.0000	Manutenção das Atividades do Sec. Desenv. Econômico/Comércio e Serviço	0,00	0,00	180.000,00	180.000,00
23	695 Turismo	0,00	20.000,00	267.000,00	287.000,00
23	695 0021 Administração Geral	0,00	20.000,00	267.000,00	287.000,00
23.695.0021.1058.0000	Aquisição de Móveis e Equipamentos para Depart. de Turismo	0,00	20.000,00	0,00	20.000,00
23.695.0021.2020.0000	Manutenção das Áreas da Cachoeira do Urubu	0,00	0,00	80.000,00	80.000,00
23.695.0021.2138.0000	Manutenção das Atividades do Depart. de Turismo	0,00	0,00	187.000,00	187.000,00
25	Energia	0,00	30.000,00	100.000,00	130.000,00
25	752 Energia Elétrica	0,00	30.000,00	100.000,00	130.000,00
25	752 0250 Gestão e Ampliação da Rede de Energia Municipal	0,00	20.000,00	0,00	20.000,00
25.752.0250.1091.0000	Aquisição de Móveis e Equipamentos para Iluminação Pública	0,00	20.000,00	0,00	20.000,00
25	752 0298 Gestão do Núcleo Intermunicipal de Iluminação Pública-NIIP	0,00	10.000,00	100.000,00	110.000,00
25.752.0298.1143.0000	Aquisição de Equipamentos e Materiais Permanentes p/ Manutenção do Núcleo Intermunicipal de Iluminação	0,00	10.000,00	0,00	10.000,00
25.752.0298.2163.0000	Manutenção das Atividades do Núcleo Intermunicipal de Iluminação Pública-NIIP	0,00	0,00	100.000,00	100.000,00
26	Transporte	0,00	60.000,00	70.000,00	130.000,00
26	782 Transporte Rodoviário	0,00	60.000,00	70.000,00	130.000,00
26	782 0150 Gestão de Urbanismo	0,00	30.000,00	70.000,00	100.000,00
26.782.0150.1115.0000	Construção, Reforma ou Ampliação de Abrigos para Usuarios do Transporte Coletivo e Sinalização de Vias	0,00	30.000,00	0,00	30.000,00
26.782.0150.2134.0000	Manutenção do Departamento e Implantação de Municipalização do Transito	0,00	0,00	70.000,00	70.000,00
26	782 0151 Conservação de Vias Urbanas e Rurais	0,00	30.000,00	0,00	30.000,00
26.782.0151.1039.0000	Abertura, Alargamento e Conservação de Estradas Vicinais	0,00	30.000,00	0,00	30.000,00
27	Desporto e Lazer	0,00	160.000,00	225.000,00	385.000,00
27	812 Desporto Comunitário	0,00	160.000,00	225.000,00	385.000,00
27	812 0270 Gestão do Desporto e Lazer	0,00	160.000,00	225.000,00	385.000,00
27.812.0270.1040.0000	Reforma da Academia das Cidades	0,00	30.000,00	0,00	30.000,00
27.812.0270.1041.0000	Construção e Reforma de Quadras Poliesportivas	0,00	50.000,00	0,00	50.000,00
27.812.0270.1049.0000	Construção ou Reforma do Ginásio Poliesportivo	0,00	50.000,00	0,00	50.000,00
27.812.0270.1059.0000	Aquisição de Móveis e Equipamentos para Depart. de Esportes	0,00	20.000,00	0,00	20.000,00
27.812.0270.1073.0000	Construção, Reforma ou Ampliação de Campos de Futebol	0,00	10.000,00	0,00	10.000,00
27.812.0270.2139.0000	Manutenção das Atividades do Depart. de Esportes	0,00	0,00	225.000,00	225.000,00
28	Encargos Especiais	0,00	0,00	206.000,00	206.000,00



Prefeitura Municipal de Primavera

Rua Coronel Braz Cavalcanti - CNPJ:11294378/0001-61

Orçamento Programa - Exercício de 2017

Anexo 07

Página 12

Lei: , Data:

PROGRAMA DE TRABALHO DO GOVERNO DEMONSTRATIVO DE FUNÇÕES, SUBFUNÇÕES E PROGRAMAS POR PROJETOS, ATIVIDADES E OPERAÇÕES ESPECIAIS

(Inc.II, § 2º, Art.2º)

Código	Especificação	Operação Especial	Projetos	Atividades	T o t a l
28	Encargos Especiais	0,00	0,00	206.000,00	206.000,00
28	123 Administração Financeira	0,00	0,00	5.000,00	5.000,00
28	123 0000 Encargos Especiais	0,00	0,00	5.000,00	5.000,00
28.123.0000.2095.0000	Indenização e Restituições	0,00	0,00	5.000,00	5.000,00
28	846 Outros Encargos Especiais	0,00	0,00	201.000,00	201.000,00
28	846 0000 Encargos Especiais	0,00	0,00	201.000,00	201.000,00
28.846.0000.2009.0000	Contribuição do PASEP	0,00	0,00	200.000,00	200.000,00
28.846.0000.2161.0000	Parcelamento e Amortização da Dívida Contratual	0,00	0,00	1.000,00	1.000,00
99	Reserva de Contingência	1.100.000,00	0,00	0,00	1.100.000,00
99	999 Reserva de Contingência	1.100.000,00	0,00	0,00	1.100.000,00
99	999 9999 Reserva de Contingência	1.100.000,00	0,00	0,00	1.100.000,00
99.999.9999.9999.0000	RESERVA DE CONTINGÊNCIA	1.100.000,00	0,00	0,00	1.100.000,00
TOTAL		1.110.000,00	3.988.000,00	26.902.000,00	32.000.000,00



Prefeitura Municipal de Primavera

Rua Coronel Braz Cavalcanti - CNPJ:11294378/0001-61

Orçamento Programa - Exercício de 2017

Anexo 08

Página 1

Lei: , Data:

DESPESA POR FUNÇÃO, SUBFUNÇÃO E PROGRAMAS CONFORME O VÍNCULO COM OS RECURSOS

(Inc.II, § 2º, Art.2º)

Código	Especificação	Ordinário	Vinculado	Adm. Indireta	Total
01	Legislativa	1.852.500,00			1.852.500,00
01 031	Ação Legislativa	1.852.500,00			1.852.500,00
01 031 0001	Manutenção do Poder Legislativo	1.599.500,00			1.599.500,00
01 031 1101	Encargos Especiais	253.000,00			253.000,00
02	Judiciária	245.000,00			245.000,00
02 062	Defesa do Interesse Público no Processo Judiciário	245.000,00			245.000,00
02 062 0021	Administração Geral	245.000,00			245.000,00
04	Administração	4.199.500,00			4.199.500,00
04 121	Planejamento e Orçamento	330.000,00			330.000,00
04 121 0021	Administração Geral	330.000,00			330.000,00
04 122	Administração Geral	2.209.500,00			2.209.500,00
04 122 0021	Administração Geral	2.030.500,00			2.030.500,00
04 122 0062	Gestão Administrativa do Consórcio	39.000,00			39.000,00
04 122 2090	Promoção a Gestão de Articulação Políticas Municipais	140.000,00			140.000,00
04 123	Administração Financeira	920.000,00			920.000,00
04 123 0000	Encargos Especiais	20.000,00			20.000,00
04 123 0021	Administração Geral	900.000,00			900.000,00
04 124	Controle Interno	230.000,00			230.000,00
04 124 0060	Operações do Controle Interno	230.000,00			230.000,00
04 129	Administração de Receitas	10.000,00			10.000,00
04 129 0021	Administração Geral	10.000,00			10.000,00
04 843	Serviço da Dívida Interna	500.000,00			500.000,00
04 843 0000	Encargos Especiais	500.000,00			500.000,00
06	Segurança Pública	340.000,00			340.000,00
06 181	Policiamento	175.000,00			175.000,00
06 181 2060	Promoção a Proteção da Defesa Social e Direitos Humanos	175.000,00			175.000,00
06 182	Defesa Civil	165.000,00			165.000,00
06 182 0061	Ações Destinadas a Defesa Civil	20.000,00			20.000,00
06 182 2060	Promoção a Proteção da Defesa Social e Direitos Humanos	145.000,00			145.000,00
08	Assistência Social	1.730.000,00			1.730.000,00
08 122	Administração Geral	782.000,00			782.000,00
08 122 0004	Apoio aos Conselhos Municipais	6.000,00			6.000,00
08 122 0007	Capacitação de Recursos Humanos	15.000,00			15.000,00
08 122 0021	Administração Geral	733.000,00			733.000,00
08 122 0080	Assistência Social Geral	28.000,00			28.000,00
08 241	Assistência ao Idoso	42.000,00			42.000,00
08 241 0004	Apoio aos Conselhos Municipais	3.000,00			3.000,00
08 241 0081	Promoção dos Direitos dos Idosos	39.000,00			39.000,00
08 242	Assistência ao Portador de Deficiência	3.000,00			3.000,00
08 242 0082	Integração Social do Portador de Necessidades Especiais	3.000,00			3.000,00
08 243	Assistência à Criança e ao Adolescente	460.000,00			460.000,00
08 243 0004	Apoio aos Conselhos Municipais	85.000,00			85.000,00
08 243 0080	Assistência Social Geral	260.000,00			260.000,00
08 243 0083	Promoção dos Direitos da Criança e Adolescente	115.000,00			115.000,00



Prefeitura Municipal de Primavera

Rua Coronel Braz Cavalcanti - CNPJ:11294378/0001-61

Orçamento Programa - Exercício de 2017

Anexo 08

Página 2

Lei: , Data:

DESPESA POR FUNÇÃO, SUBFUNÇÃO E PROGRAMAS CONFORME O VÍNCULO COM OS RECURSOS

(Inc.II, § 2º, Art.2º)

Código	Especificação	Ordinário	Vinculado	Adm. Indireta	Total
08 244	Assistência Comunitária	443.000,00			443.000,00
08 244 0021	Administração Geral	5.000,00			5.000,00
08 244 0080	Assistência Social Geral	438.000,00			438.000,00
09	Previdência Social	600.000,00	620.000,00		1.220.000,00
09 271	Previdência Básica	600.000,00	620.000,00		1.220.000,00
09 271 0091	Regime Geral de Previdência Social- RGPS	600.000,00	620.000,00		1.220.000,00
10	Saúde	4.515.000,00	2.085.000,00		6.600.000,00
10 122	Administração Geral	3.000.000,00			3.000.000,00
10 122 0021	Administração Geral	2.635.000,00			2.635.000,00
10 122 0066	Saúde Participativa	15.000,00			15.000,00
10 122 0300	Gestão dos Serviços de Saúde dos Entes Consorciados	350.000,00			350.000,00
10 123	Administração Financeira	10.000,00			10.000,00
10 123 0000	Encargos Especiais	10.000,00			10.000,00
10 126	Tecnologia da Informação	15.000,00			15.000,00
10 126 0107	Programa Gestão Conectada	15.000,00			15.000,00
10 128	Formação de Recursos Humanos	20.000,00			20.000,00
10 128 0007	Capacitação de Recursos Humanos	20.000,00			20.000,00
10 131	Comunicação Social	20.000,00			20.000,00
10 131 0021	Administração Geral	20.000,00			20.000,00
10 301	Atenção Básica	510.000,00	1.295.000,00		1.805.000,00
10 301 0021	Administração Geral	75.000,00			75.000,00
10 301 0084	Saúde com Qualidade	30.000,00			30.000,00
10 301 0108	Saúde Básica para Todos	15.000,00			15.000,00
10 301 0109	Assistência Atenção Básica	315.000,00	1.295.000,00		1.610.000,00
10 301 0306	Gestão dos Serviços de Saúde dos Entes Consorciados pelo NIS - Atenção Básica	75.000,00			75.000,00
10 302	Assistência Hospitalar e Ambulatorial	915.000,00	375.000,00		1.290.000,00
10 302 0100	Promoção de Assistência a Saúde	440.000,00	365.000,00		805.000,00
10 302 0102	Atendimento Ambulatorial, Emergencial e Hospitalar	350.000,00	10.000,00		360.000,00
10 302 0109	Assistência Atenção Básica	50.000,00			50.000,00
10 302 0307	Gestão dos Serviços de Saúde dos Entes Consorciados pelo NIS - Atenção Hospitalar e Ambulatorial	75.000,00			75.000,00
10 303	Suporte Profilático e Terapêutico		120.000,00		120.000,00
10 303 0103	Assistência ao Suporte Profilático e Terapêutico		120.000,00		120.000,00
10 304	Vigilância Sanitária	10.000,00	150.000,00		160.000,00
10 304 0104	Vigilância em Saúde	10.000,00	150.000,00		160.000,00
10 305	Vigilância Epidemiológica		145.000,00		145.000,00
10 305 0104	Vigilância em Saúde		145.000,00		145.000,00
10 306	Alimentação e Nutrição	15.000,00			15.000,00
10 306 0106	Programa Alimentação e Nutrição	15.000,00			15.000,00
12	Educação	2.020.000,00	6.980.000,00		9.000.000,00
12 122	Administração Geral	255.000,00			255.000,00
12 122 0021	Administração Geral	5.000,00			5.000,00
12 122 0121	Merenda Escolar	250.000,00			250.000,00
12 361	Ensino Fundamental	1.305.000,00	6.765.000,00		8.070.000,00
12 361 0007	Capacitação de Recursos Humanos		50.000,00		50.000,00
12 361 0021	Administração Geral		150.000,00		150.000,00
12 361 0120	Gestão Educacional- Ens. Fundamental e Infantil	515.000,00	6.245.000,00		6.760.000,00
12 361 0122	Transporte Escolar	790.000,00	320.000,00		1.110.000,00



Prefeitura Municipal de Primavera

Rua Coronel Braz Cavalcanti - CNPJ:11294378/0001-61

Orçamento Programa - Exercício de 2017

Anexo 08

Página 3

Lei: , Data:

DESPESA POR FUNÇÃO, SUBFUNÇÃO E PROGRAMAS CONFORME O VÍNCULO COM OS RECURSOS

(Inc.II, § 2º, Art.2º)

Código	Especificação	Ordinário	Vinculado	Adm. Indireta	Total
12 362	Ensino Médio	130.000,00			130.000,00
12 362 0120	Gestão Educacional- Ens. Fundamental e Infantil	130.000,00			130.000,00
12 363	Ensino Profissional	45.000,00			45.000,00
12 363 0123	Gestão do Ensino Profissionalizante	45.000,00			45.000,00
12 365	Educação Infantil	85.000,00	215.000,00		300.000,00
12 365 0120	Gestão Educacional- Ens. Fundamental e Infantil	85.000,00	215.000,00		300.000,00
12 366	Educação de Jovens e Adultos	115.000,00			115.000,00
12 366 0123	Gestão do Ensino Profissionalizante	40.000,00			40.000,00
12 366 0126	Alfabetização de Jovens e Adultos	75.000,00			75.000,00
12 367	Educação Especial	85.000,00			85.000,00
12 367 0127	Gestão de Educação Especial	85.000,00			85.000,00
13	Cultura	795.000,00			795.000,00
13 392	Difusão Cultural	795.000,00			795.000,00
13 392 0021	Administração Geral	180.000,00			180.000,00
13 392 0181	Gestão de Eventos Culturais e Festividades	615.000,00			615.000,00
15	Urbanismo	2.110.000,00			2.110.000,00
15 451	Infra-Estrutura Urbana	490.000,00			490.000,00
15 451 0150	Gestão de Urbanismo	110.000,00			110.000,00
15 451 0151	Conservação de Vias Urbanas e Rurais	380.000,00			380.000,00
15 452	Serviços Urbanos	1.590.000,00			1.590.000,00
15 452 0021	Administração Geral	1.590.000,00			1.590.000,00
15 605	Abastecimento	30.000,00			30.000,00
15 605 0220	Gestão do Sistema de Abastecimento	30.000,00			30.000,00
16	Habitação	100.000,00			100.000,00
16 452	Serviços Urbanos	50.000,00			50.000,00
16 452 0150	Gestão de Urbanismo	50.000,00			50.000,00
16 482	Habitação Urbana	50.000,00			50.000,00
16 482 0160	Políticas Habitacionais a População Carente	50.000,00			50.000,00
17	Saneamento	530.000,00			530.000,00
17 512	Saneamento Básico Urbano	530.000,00			530.000,00
17 512 0021	Administração Geral	30.000,00			30.000,00
17 512 0150	Gestão de Urbanismo	50.000,00			50.000,00
17 512 0170	Gestão do Saneamento Básico	250.000,00			250.000,00
17 512 0302	Programa Consorcial de Meio Ambiente	200.000,00			200.000,00
18	Gestão Ambiental	265.000,00			265.000,00
18 541	Preservação e Conservação Ambiental	165.000,00			165.000,00
18 541 0028	Controle Ambiental	165.000,00			165.000,00
18 542	Controle Ambiental	80.000,00			80.000,00
18 542 0180	Gestão Ambiental	30.000,00			30.000,00
18 542 0202	Tratamento do Lixo no Município	50.000,00			50.000,00
18 544	Recursos Hídricos	20.000,00			20.000,00
18 544 0220	Gestão do Sistema de Abastecimento	20.000,00			20.000,00
20	Agricultura	415.000,00			415.000,00
20 122	Administração Geral	295.000,00			295.000,00

**Prefeitura Municipal de Primavera**

Rua Coronel Braz Cavalcanti - CNPJ:11294378/0001-61

Orçamento Programa - Exercício de 2017

Anexo 08

Página 4

Lei: , Data:

**DESPESA POR FUNÇÃO, SUBFUNÇÃO E PROGRAMAS
CONFORME O VÍNCULO COM OS RECURSOS**

(Inc.II, § 2º, Art.2º)

Código	Especificação	Ordinário	Vinculado	Adm. Indireta	Total
20 122 0200	Gestão da Agricultura no Município	295.000,00			295.000,00
20 452	Serviços Urbanos	120.000,00			120.000,00
20 452 0215	Gestão de Feiras, Mercados e Matadouros	120.000,00			120.000,00
22	Indústria	160.000,00			160.000,00
22 661	Promoção Industrial	160.000,00			160.000,00
22 661 0230	Promoção do Comércio e Serviço	160.000,00			160.000,00
23	Comércio e Serviços	487.000,00			487.000,00
23 691	Promoção Comercial	200.000,00			200.000,00
23 691 0230	Promoção do Comércio e Serviço	200.000,00			200.000,00
23 695	Turismo	287.000,00			287.000,00
23 695 0021	Administração Geral	287.000,00			287.000,00
25	Energia	130.000,00			130.000,00
25 752	Energia Elétrica	130.000,00			130.000,00
25 752 0250	Gestão e Ampliação da Rede de Energia Municipal	20.000,00			20.000,00
25 752 0298	Gestão do Núcleo Intermunicipal de Iluminação Pública-NIIP	110.000,00			110.000,00
26	Transporte	130.000,00			130.000,00
26 782	Transporte Rodoviário	130.000,00			130.000,00
26 782 0150	Gestão de Urbanismo	100.000,00			100.000,00
26 782 0151	Conservação de Vias Urbanas e Rurais	30.000,00			30.000,00
27	Desporto e Lazer	385.000,00			385.000,00
27 812	Desporto Comunitário	385.000,00			385.000,00
27 812 0270	Gestão do Desporto e Lazer	385.000,00			385.000,00
28	Encargos Especiais	206.000,00			206.000,00
28 123	Administração Financeira	5.000,00			5.000,00
28 123 0000	Encargos Especiais	5.000,00			5.000,00
28 846	Outros Encargos Especiais	201.000,00			201.000,00
28 846 0000	Encargos Especiais	201.000,00			201.000,00
99	Reserva de Contingência	1.100.000,00			1.100.000,00
99 999	Reserva de Contingência	1.100.000,00			1.100.000,00
99 999 9999	Reserva de Contingência	1.100.000,00			1.100.000,00



Prefeitura Municipal de Primavera

Rua Coronel Braz Cavalcanti - CNPJ:11294378/0001-61

Orçamento Programa - Exercício de 2017

Anexo 08

Página 5

Lei: , Data:

**DESPESA POR FUNÇÃO, SUBFUNÇÃO E PROGRAMAS
CONFORME O VÍNCULO COM OS RECURSOS**

(Inc.II, § 2º, Art.2º)

Código	Especificação	Ordinário	Vinculado	Adm. Indireta	Total
TOTAL		22.315.000,00	9.685.000,00	0,00	32.000.000,00

**Prefeitura Municipal de Primavera**

Rua Coronel Braz Cavalcanti - CNPJ:11294378/0001-61

Orçamento Programa - Exercício de 2017

Anexo 09

Página 1

DEMONSTRATIVO DAS DESPESAS POR ORGÃO E FUNÇÕES DE GOVERNO

(Inc.II, § 2º, Art.2º)

Lei: , Data:

UNIDADE	01 01	Câmara Municipal	Valor
Função	01	Legislativa	1.852.500,00
UNIDADE	02 01	Gabinete do Prefeito	Valor
Função	04	Administração	730.500,00
UNIDADE	02 02	Procuradoria Municipal	Valor
Função	02	Judiciária	245.000,00
UNIDADE	02 03	Secretaria de Administração	Valor
Função	04	Administração	1.410.000,00
Função	09	Previdência Social	500.000,00
Função	28	Encargos Especiais	200.000,00
UNIDADE	02 04	Secretaria de Finanças	Valor
Função	04	Administração	1.410.000,00
Função	99	Reserva de Contingência	1.100.000,00
UNIDADE	02 05	Secretaria de Educação	Valor
Função	12	Educação	8.850.000,00
UNIDADE	02 06	Secretaria de Cultura	Valor
Função	13	Cultura	795.000,00
UNIDADE	02 07	Secretaria de Infra Estrutura	Valor
Função	04	Administração	70.000,00
Função	08	Assistência Social	20.000,00
Função	10	Saúde	320.000,00
Função	12	Educação	150.000,00
Função	15	Urbanismo	2.110.000,00
Função	16	Habitação	100.000,00
Função	17	Saneamento	300.000,00
Função	18	Gestão Ambiental	100.000,00
Função	25	Energia	20.000,00
Função	26	Transporte	130.000,00
Função	27	Desporto e Lazer	140.000,00
UNIDADE	02 08	Secretaria de Saúde e Saneamento	Valor
Função	17	Saneamento	30.000,00
UNIDADE	02 10	Secretaria de Agricultura	Valor

**Prefeitura Municipal de Primavera**

Rua Coronel Braz Cavalcanti - CNPJ:11294378/0001-61

Orçamento Programa - Exercício de 2017

Anexo 09

Página 2

DEMONSTRATIVO DAS DESPESAS POR ORGÃO E FUNÇÕES DE GOVERNO

(Inc.II, § 2º, Art.2º)

Lei: , Data:

UNIDADE	02 10	Secretaria de Agricultura	Valor
Função	20	Agricultura	415.000,00
UNIDADE	02 11	Secretaria de Meio Ambiente	Valor
Função	18	Gestão Ambiental	165.000,00
UNIDADE	02 12	Secretaria de Turismo	Valor
Função	23	Comércio e Serviços	287.000,00
UNIDADE	02 13	Secretaria de Esportes	Valor
Função	27	Desporto e Lazer	245.000,00
UNIDADE	02 14	Controladoria Geral do Município	Valor
Função	04	Administração	230.000,00
UNIDADE	02 15	Secretaria de Articulação Política	Valor
Função	04	Administração	140.000,00
UNIDADE	02 16	Secretaria de Governo	Valor
Função	04	Administração	170.000,00
UNIDADE	02 17	Secretaria de Desenvolvimento Econômico	Valor
Função	22	Indústria	160.000,00
Função	23	Comércio e Serviços	200.000,00
UNIDADE	02 18	Secretaria de Segurança Pública	Valor
Função	06	Segurança Pública	340.000,00
UNIDADE	02 19	Secretaria de Ação Social	Valor
Função	08	Assistência Social	22.000,00
UNIDADE	02 20	CONSÓRCIO PÚBLICO DOS MUNICÍPIOS DA MATA SUL	Valor
Função	04	Administração	39.000,00
Função	17	Saneamento	200.000,00
Função	25	Energia	110.000,00
Função	28	Encargos Especiais	1.000,00
UNIDADE	02 21	ENTIDADE SUPERVISIONADA - FMAS	Valor
Função	08	Assistência Social	1.488.000,00

**Prefeitura Municipal de Primavera**

Rua Coronel Braz Cavalcanti - CNPJ:11294378/0001-61

Orçamento Programa - Exercício de 2017

Anexo 09

Página 3

DEMONSTRATIVO DAS DESPESAS POR ORGÃO E FUNÇÕES DE GOVERNO

(Inc.II, § 2º, Art.2º)

Lei: , Data:

UNIDADE		ENTIDADE SUPERVISIONADA - FMAS	Valor
02 21			
Função	09	Previdência Social	100.000,00
Função	28	Encargos Especiais	5.000,00
<hr/>			
UNIDADE		ENTIDADE SUPERVISIONADA - FMS	Valor
02 22			
Função	09	Previdência Social	620.000,00
Função	10	Saúde	6.280.000,00
<hr/>			
UNIDADE		ENTIDADE SUPERVISIONADA - FUNDECA	Valor
02 23			
Função	08	Assistência Social	200.000,00
<hr/>			
TOTAL GERAL			32.000.000,00

RESUMO DO TOTAL ORÇADO POR ORGÃO

01 01	Câmara Municipal	1.852.500,00
02 01	Gabinete do Prefeito	730.500,00
02 02	Procuradoria Municipal	245.000,00
02 03	Secretaria de Administração	2.110.000,00
02 04	Secretaria de Finanças	2.510.000,00
02 05	Secretaria de Educação	8.850.000,00
02 06	Secretaria de Cultura	795.000,00
02 07	Secretaria de Infra Estrutura	3.460.000,00
02 08	Secretaria de Saúde e Saneamento	30.000,00
02 10	Secretaria de Agricultura	415.000,00
02 11	Secretaria de Meio Ambiente	165.000,00
02 12	Secretaria de Turismo	287.000,00
02 13	Secretaria de Esportes	245.000,00
02 14	Controladoria Geral do Município	230.000,00
02 15	Secretaria de Articulação Política	140.000,00
02 16	Secretaria de Governo	170.000,00
02 17	Secretaria de Desenvolvimento Econômico	360.000,00
02 18	Secretaria de Segurança Pública	340.000,00
02 19	Secretaria de Ação Social	22.000,00
02 20	CONSÓRCIO PÚBLICO DOS MUNICÍPIOS DA MATA SUL	350.000,00
02 21	ENTIDADE SUPERVISIONADA - FMAS	1.593.000,00
02 22	ENTIDADE SUPERVISIONADA - FMS	6.900.000,00
02 23	ENTIDADE SUPERVISIONADA - FUNDECA	200.000,00
TOTAL		32.000.000,00

RESUMO DO TOTAL ORÇADO POR FUNÇÃO

01	Legislativa	1.852.500,00
----	-------------	--------------



Prefeitura Municipal de Primavera

Rua Coronel Braz Cavalcanti - CNPJ:11294378/0001-61

Orçamento Programa - Exercício de 2017

Anexo 09

Página 4

DEMONSTRATIVO DAS DESPESAS POR ORGÃO E FUNÇÕES DE GOVERNO

(Inc.II, § 2º, Art.2º)

Lei: , Data:

02	Judiciária	245.000,00
04	Administração	4.199.500,00
06	Segurança Pública	340.000,00
08	Assistência Social	1.730.000,00
09	Previdência Social	1.220.000,00
10	Saúde	6.600.000,00
12	Educação	9.000.000,00
13	Cultura	795.000,00
15	Urbanismo	2.110.000,00
16	Habitação	100.000,00
17	Saneamento	530.000,00
18	Gestão Ambiental	265.000,00
20	Agricultura	415.000,00
22	Indústria	160.000,00
23	Comércio e Serviços	487.000,00
25	Energia	130.000,00
26	Transporte	130.000,00
27	Desporto e Lazer	385.000,00
28	Encargos Especiais	206.000,00
99	Reserva de Contingência	1.100.000,00
TOTAL		32.000.000,00



Prefeitura Municipal de Primavera

Rua Coronel Braz Cavalcanti - CNPJ:11294378/0001-61

Orçamento Programa - Exercício de 2017

Página 2

QUADRO AUXILIAR DE DETALHAMENTO DA DESPESA

ORGÃO	02	PODER EXECUTIVO
UNIDADE	01	Gabinete do Prefeito
SUB UNIDADE	00	Gabinete do Prefeito

Aplicacao Programada	Proj/Ativ	Finalidade	Categoria	Detalhada	TotalGrupo	Total Categ.	Total Func.
		F.R. - C.A.					
Aquisição de Veiculo para o Gabinete do Prefeito	04.122.0021.1003.0000						80.000,00
4	DESPESAS DE CAPITAL					80.000,00	
4	INVESTIMENTOS				80.000,00		
	EQUIPAMENTOS E MATERIAL PERMANENTE		4.4.90.52.00	80.000,00			
Implantação de Ouvidoria Municipal	04.122.0021.1027.0000						35.000,00
3	DESPESAS CORRENTES					35.000,00	
1	PESSOAL E ENCARGOS SOCIAIS				20.000,00		
	CONTRATAÇÃO POR TEMPO DETERMINADO		3.1.90.04.00	20.000,00			
3	OUTRAS DESPESAS CORRENTES				15.000,00		
	MATERIAL DE CONSUMO		3.3.90.30.00	5.000,00			
	OUTROS SERVIÇOS DE TERCEIROS - PESSOA FÍSICA		3.3.90.36.00	5.000,00			
	OUTROS SERVIÇOS DE TERCEIROS - PESSOA JURÍDICA		3.3.90.39.00	5.000,00			
Construção, Reforma ou Ampliação do Prédio da Prefeitura	04.122.0021.1146.0000						80.000,00
4	DESPESAS DE CAPITAL					80.000,00	
4	INVESTIMENTOS				80.000,00		
	OBRAS E INSTALAÇÕES		4.4.90.51.00	80.000,00			
Manutenção de Carater Continuado do Cerimonial	04.122.0021.2002.0000						15.000,00
3	DESPESAS CORRENTES					15.000,00	
3	OUTRAS DESPESAS CORRENTES				15.000,00		
	MATERIAL DE CONSUMO		3.3.90.30.00	5.000,00			
	OUTROS SERVIÇOS DE TERCEIROS - PESSOA FÍSICA		3.3.90.36.00	5.000,00			
	OUTROS SERVIÇOS DE TERCEIROS - PESSOA JURÍDICA		3.3.90.39.00	5.000,00			
Manutenção das Atividades do Gabinete do Prefeito	04.122.0021.2004.0000						463.500,00
3	DESPESAS CORRENTES					463.500,00	
1	PESSOAL E ENCARGOS SOCIAIS				270.000,00		
	CONTRATAÇÃO POR TEMPO DETERMINADO		3.1.90.04.00	20.000,00			
	VENCIMENTOS E VANTAGENS FIXAS - PESSOAL CIVIL		3.1.90.11.00	250.000,00			
3	OUTRAS DESPESAS CORRENTES				193.500,00		
	DIÁRIAS - PESSOAL CIVIL		3.3.90.14.00	83.500,00			
	MATERIAL DE CONSUMO		3.3.90.30.00	50.000,00			
	OUTROS SERVIÇOS DE TERCEIROS - PESSOA FÍSICA		3.3.90.36.00	10.000,00			
	OUTROS SERVIÇOS DE TERCEIROS - PESSOA JURÍDICA		3.3.90.39.00	40.000,00			
	DESPESAS DE EXERCÍCIOS ANTERIORES		3.3.90.92.00	10.000,00			
Contribuição para AMUPE/CNM e Outros	04.122.0021.2005.0000						15.000,00
3	DESPESAS CORRENTES					15.000,00	
3	OUTRAS DESPESAS CORRENTES				15.000,00		
	CONTRIBUIÇÕES		3.3.50.41.00	15.000,00			
Divulgação Institucional	04.122.0021.2006.0000						22.000,00
3	DESPESAS CORRENTES					22.000,00	
3	OUTRAS DESPESAS CORRENTES				22.000,00		
	MATERIAL DE CONSUMO		3.3.90.30.00	7.000,00			
	PASSAGENS E DESPESAS COM LOCOMOÇÃO		3.3.90.33.00	5.000,00			
	OUTROS SERVIÇOS DE TERCEIROS - PESSOA FÍSICA		3.3.90.36.00	5.000,00			
	OUTROS SERVIÇOS DE TERCEIROS - PESSOA JURÍDICA		3.3.90.39.00	5.000,00			
Prefeitura nas Comunidades	04.122.0021.2012.0000						20.000,00
3	DESPESAS CORRENTES					20.000,00	



Prefeitura Municipal de Primavera

Rua Coronel Braz Cavalcanti - CNPJ:11294378/0001-61

Orçamento Programa - Exercício de 2017

Página 6

QUADRO AUXILIAR DE DETALHAMENTO DA DESPESA

ORGÃO	02	PODER EXECUTIVO
UNIDADE	03	Secretaria de Administração
SUB UNIDADE	02	Departamento de Serviços Gerais

Aplicacao Programada	Proj/Ativ	Finalidade	Categoria	Detalhada	TotalGrupo	Total Categ.	Total Func.
		F.R. - C.A.					

Aquisição de Móveis e Equipamentos para o Depart. de Serviços Gerais	04.122.0021.1006.0000						20.000,00
4 DESPESAS DE CAPITAL						20.000,00	
4 INVESTIMENTOS					20.000,00		
EQUIPAMENTOS E MATERIAL PERMANENTE			4.4.90.52.00	20.000,00			

Manutenção das Atividades da Unidade e da Iluminação Pública	04.122.0021.2013.0000						530.000,00
3 DESPESAS CORRENTES						530.000,00	
1 PESSOAL E ENCARGOS SOCIAIS					320.000,00		
CONTRATAÇÃO POR TEMPO DETERMINADO			3.1.90.04.00	20.000,00			
VENCIMENTOS E VANTAGENS FIXAS - PESSOAL CIVIL			3.1.90.11.00	300.000,00			
3 OUTRAS DESPESAS CORRENTES					210.000,00		
DIÁRIAS - PESSOAL CIVIL			3.3.90.14.00	10.000,00			
MATERIAL DE CONSUMO			3.3.90.30.00	20.000,00			
OUTROS SERVIÇOS DE TERCEIROS - PESSOA FÍSICA			3.3.90.36.00	20.000,00			
OUTROS SERVIÇOS DE TERCEIROS - PESSOA JURÍDICA			3.3.90.39.00	160.000,00			

TOTAL							550.000,00
-------	--	--	--	--	--	--	------------



Prefeitura Municipal de Primavera

Rua Coronel Braz Cavalcanti - CNPJ:11294378/0001-61

Orçamento Programa - Exercício de 2017

Página 7

QUADRO AUXILIAR DE DETALHAMENTO DA DESPESA

ORGÃO	02	PODER EXECUTIVO
UNIDADE	03	Secretaria de Administração
SUB UNIDADE	03	Departamento de Planejamento

Aplicacao Programada	Proj/Ativ	Finalidade	Categoria	Detalhada	TotalGrupo	Total Categ.	Total Func.
		F.R. - C.A.					

Aquisição de Móveis e Equipamentos para o Depart. de Planejamento	04.121.0021.1014.0000						20.000,00
4	DESPESAS DE CAPITAL					20.000,00	
4	INVESTIMENTOS				20.000,00		
	EQUIPAMENTOS E MATERIAL PERMANENTE		4.4.90.52.00	20.000,00			

Manutenção das Atividades do Departamento de Planejamento	04.121.0021.2014.0000						310.000,00
3	DESPESAS CORRENTES					310.000,00	
1	PESSOAL E ENCARGOS SOCIAIS				120.000,00		
	CONTRATAÇÃO POR TEMPO DETERMINADO		3.1.90.04.00	20.000,00			
	VENCIMENTOS E VANTAGENS FIXAS - PESSOAL CIVIL		3.1.90.11.00	100.000,00			
3	OUTRAS DESPESAS CORRENTES				190.000,00		
	DIÁRIAS - PESSOAL CIVIL		3.3.90.14.00	20.000,00			
	MATERIAL DE CONSUMO		3.3.90.30.00	40.000,00			
	OUTROS SERVIÇOS DE TERCEIROS - PESSOA FÍSICA		3.3.90.36.00	30.000,00			
	OUTROS SERVIÇOS DE TERCEIROS - PESSOA JURÍDICA		3.3.90.39.00	50.000,00			
	DESPESAS DE EXERCÍCIOS ANTERIORES		3.3.90.92.00	50.000,00			

TOTAL							330.000,00
-------	--	--	--	--	--	--	------------



Prefeitura Municipal de Primavera

Rua Coronel Braz Cavalcanti - CNPJ:11294378/0001-61

Orçamento Programa - Exercício de 2017

Página 8

QUADRO AUXILIAR DE DETALHAMENTO DA DESPESA

ORGÃO	02	PODER EXECUTIVO
UNIDADE	04	Secretaria de Finanças
SUB UNIDADE	01	Departamento de Tesouraria e Arrecadação

Aplicacao Programada	Proj/Ativ	Finalidade	Categoria	Detalhada	TotalGrupo	Total Categ.	Total Func.
		F.R. - C.A.					

Aquisição de Móveis e Equipamentos para Tesouraria e Arrecadação	04.123.0021.1010.0000						45.000,00
4	DESPESAS DE CAPITAL					45.000,00	
4	INVESTIMENTOS				45.000,00		
	EQUIPAMENTOS E MATERIAL PERMANENTE		4.4.90.52.00	45.000,00			

Manutenção das Atividades da Tesouraria e Arrecadação	04.123.0021.2017.0000						475.000,00
3	DESPESAS CORRENTES					475.000,00	
1	PESSOAL E ENCARGOS SOCIAIS				230.000,00		
	CONTRATAÇÃO POR TEMPO DETERMINADO		3.1.90.04.00	30.000,00			
	VENCIMENTOS E VANTAGENS FIXAS - PESSOAL CIVIL		3.1.90.11.00	200.000,00			
3	OUTRAS DESPESAS CORRENTES				245.000,00		
	DIÁRIAS - PESSOAL CIVIL		3.3.90.14.00	20.000,00			
	MATERIAL DE CONSUMO		3.3.90.30.00	40.000,00			
	SERVIÇOS DE CONSULTORIA		3.3.90.35.00	50.000,00			
	OUTROS SERVIÇOS DE TERCEIROS - PESSOA FÍSICA		3.3.90.36.00	10.000,00			
	OUTROS SERVIÇOS DE TERCEIROS - PESSOA JURÍDICA		3.3.90.39.00	50.000,00			
	DESPESAS DE EXERCÍCIOS ANTERIORES		3.3.90.92.00	25.000,00			
	INDENIZAÇÕES E RESTITUIÇÕES		3.3.90.93.00	50.000,00			

Aquisição de Bens para Distribuição de Prêmios	04.129.0021.1009.0000						10.000,00
3	DESPESAS CORRENTES					10.000,00	
3	OUTRAS DESPESAS CORRENTES				10.000,00		
	Material, Bem ou Serviço para Distribuição Gratuita		3.3.90.32.00	10.000,00			

TOTAL							530.000,00
-------	--	--	--	--	--	--	------------



Prefeitura Municipal de Primavera

Rua Coronel Braz Cavalcanti - CNPJ:11294378/0001-61

Orçamento Programa - Exercício de 2017

Página 9

QUADRO AUXILIAR DE DETALHAMENTO DA DESPESA

ORGÃO	02	PODER EXECUTIVO
UNIDADE	04	Secretaria de Finanças
SUB UNIDADE	02	Departamento de Contabilidade

Aplicacao Programada	Proj/Ativ	Finalidade	Categoria	Detalhada	TotalGrupo	Total Categ.	Total Func.
		F.R. - C.A.					

Aquisição de Móveis e Equipamentos para a Contabilidade	04.123.0021.1007.0000						20.000,00
4 DESPESAS DE CAPITAL						20.000,00	
4 INVESTIMENTOS					20.000,00		
EQUIPAMENTOS E MATERIAL PERMANENTE			4.4.90.52.00	20.000,00			

Manutenção das Atividades do Depart. de Contabilidade	04.123.0021.2015.0000						360.000,00
3 DESPESAS CORRENTES						360.000,00	
1 PESSOAL E ENCARGOS SOCIAIS					170.000,00		
CONTRATAÇÃO POR TEMPO DETERMINADO			3.1.90.04.00	20.000,00			
VENCIMENTOS E VANTAGENS FIXAS - PESSOAL CIVIL			3.1.90.11.00	150.000,00			
3 OUTRAS DESPESAS CORRENTES					190.000,00		
DIÁRIAS - PESSOAL CIVIL			3.3.90.14.00	10.000,00			
MATERIAL DE CONSUMO			3.3.90.30.00	10.000,00			
SERVIÇOS DE CONSULTORIA			3.3.90.35.00	10.000,00			
OUTROS SERVIÇOS DE TERCEIROS - PESSOA FÍSICA			3.3.90.36.00	20.000,00			
OUTROS SERVIÇOS DE TERCEIROS - PESSOA JURÍDICA			3.3.90.39.00	140.000,00			

Amortização da Dívida/ RGPS	04.843.0000.2016.0000						500.000,00
4 DESPESAS DE CAPITAL						500.000,00	
6 AMORTIZAÇÃO DA DÍVIDA					500.000,00		
PRINCIPAL DA DÍVIDA CONTRATUAL RESGATADA			4.6.90.71.00	500.000,00			

RESERVA DE CONTINGÊNCIA	99.999.9999.9999.0000						1.100.000,00
9 RESERVA DE CONTINGÊNCIA						1.100.000,00	
9 RESERVA DE CONTINGÊNCIA					1.100.000,00		
RESERVA DE CONTINGÊNCIA			9.9.99.99.00	1.100.000,00			

TOTAL							1.980.000,00
-------	--	--	--	--	--	--	--------------



Prefeitura Municipal de Primavera

Rua Coronel Braz Cavalcanti - CNPJ:11294378/0001-61

Orçamento Programa - Exercício de 2017

Página 10

QUADRO AUXILIAR DE DETALHAMENTO DA DESPESA

ORGÃO	02	PODER EXECUTIVO
UNIDADE	05	Secretaria de Educação
SUB UNIDADE	01	Departamento de Ensino Básico

Aplicacao Programada	Proj/Ativ	Finalidade	Categoria	Detalhada	TotalGrupo	Total Categ.	Total Func.
		F.R. - C.A.					
Subvenções e Entidades Educacionais / Ensino Fundamental	12.122.0021.2069.0000						5.000,00
3	DESPESAS CORRENTES					5.000,00	
3	OUTRAS DESPESAS CORRENTES				5.000,00		
	SUBVENÇÕES SOCIAIS		3.3.50.43.00	5.000,00			
Programa Merenda na Escola - Ensino Fundamental	12.122.0121.2066.0000						250.000,00
3	DESPESAS CORRENTES					250.000,00	
3	OUTRAS DESPESAS CORRENTES				250.000,00		
	Material, Bem ou Serviço para Distribuição Gratuita		3.3.90.32.00	50.000,00			
	OUTROS SERVIÇOS DE TERCEIROS - PESSOA FÍSICA		3.3.90.36.00	50.000,00			
	OUTROS SERVIÇOS DE TERCEIROS - PESSOA JURÍDICA		3.3.90.39.00	150.000,00			
Aquisição de Veiculo para Monitoramento e apoio Pedagógico do Ensino Fundamental	12.361.0120.1023.0000						10.000,00
4	DESPESAS DE CAPITAL					10.000,00	
4	INVESTIMENTOS				10.000,00		
	EQUIPAMENTOS E MATERIAL PERMANENTE		4.4.90.52.00	10.000,00			
Aquisição de Equipamentos para o Laboratório de Informática do Ensino Fundamental	12.361.0120.1025.0000						10.000,00
4	DESPESAS DE CAPITAL					10.000,00	
4	INVESTIMENTOS				10.000,00		
	EQUIPAMENTOS E MATERIAL PERMANENTE		4.4.90.52.00	10.000,00			
Programa do PDDE	12.361.0120.1035.0000						5.000,00
4	DESPESAS DE CAPITAL					5.000,00	
4	INVESTIMENTOS				5.000,00		
	EQUIPAMENTOS E MATERIAL PERMANENTE		4.4.90.52.00	5.000,00			
Implantação de Laboratório de Informática- Ensino Fundamental	12.361.0120.2063.0000						10.000,00
3	DESPESAS CORRENTES					10.000,00	
3	OUTRAS DESPESAS CORRENTES				10.000,00		
	MATERIAL DE CONSUMO		3.3.90.30.00	5.000,00			
	OUTROS SERVIÇOS DE TERCEIROS - PESSOA JURÍDICA		3.3.90.39.00	5.000,00			
Programa Dinheiro na Escola	12.361.0120.2064.0000						15.000,00
3	DESPESAS CORRENTES					15.000,00	
3	OUTRAS DESPESAS CORRENTES				15.000,00		
	MATERIAL DE CONSUMO		3.3.90.30.00	5.000,00			
	Material, Bem ou Serviço para Distribuição Gratuita		3.3.90.32.00	5.000,00			
	OUTROS SERVIÇOS DE TERCEIROS - PESSOA FÍSICA		3.3.90.36.00	5.000,00			
Auxílio Estudantes	12.361.0120.2084.0000						5.000,00
3	DESPESAS CORRENTES					5.000,00	
3	OUTRAS DESPESAS CORRENTES				5.000,00		
	AUXÍLIO FINANCEIRO A ESTUDANTE		3.3.90.18.00	5.000,00			
Manutenção das Atividades do Ensino Básico - Ens. Fundamental	12.361.0120.2085.0000						280.000,00
3	DESPESAS CORRENTES					280.000,00	



Prefeitura Municipal de Primavera

Rua Coronel Braz Cavalcanti - CNPJ:11294378/0001-61

Orçamento Programa - Exercício de 2017

Página 12

QUADRO AUXILIAR DE DETALHAMENTO DA DESPESA

ORGÃO	02	PODER EXECUTIVO
UNIDADE	05	Secretaria de Educação
SUB UNIDADE	01	Departamento de Ensino Básico

Aplicacao Programada	Proj/Ativ	Finalidade	Categoria	Detalhada	TotalGrupo	Total Categ.	Total Func.
		F.R. - C.A.					
Desenvolvimento de Campanhas Educativas	12.361.0120.2121.0000						20.000,00
3	DESPESAS CORRENTES					20.000,00	
3	OUTRAS DESPESAS CORRENTES				20.000,00		
	MATERIAL DE CONSUMO		3.3.90.30.00	10.000,00			
	OUTROS SERVIÇOS DE TERCEIROS - PESSOA FÍSICA		3.3.90.36.00	5.000,00			
	OUTROS SERVIÇOS DE TERCEIROS - PESSOA JURÍDICA		3.3.90.39.00	5.000,00			
Aquisição de Material Escolar e Didático para educação Básica- Ens. Fundamental	12.361.0120.2123.0000						20.000,00
3	DESPESAS CORRENTES					20.000,00	
3	OUTRAS DESPESAS CORRENTES				20.000,00		
	Material, Bem ou Serviço para Distribuição Gratuita		3.3.90.32.00	20.000,00			
Fardamento para Ensino Fundamental- Recursos Próprios	12.361.0120.2125.0000						20.000,00
3	DESPESAS CORRENTES					20.000,00	
3	OUTRAS DESPESAS CORRENTES				20.000,00		
	MATERIAL DE CONSUMO		3.3.90.30.00	5.000,00			
	Material, Bem ou Serviço para Distribuição Gratuita		3.3.90.32.00	5.000,00			
	OUTROS SERVIÇOS DE TERCEIROS - PESSOA FÍSICA		3.3.90.36.00	5.000,00			
	OUTROS SERVIÇOS DE TERCEIROS - PESSOA JURÍDICA		3.3.90.39.00	5.000,00			
Aquisição de Veículo para Transporte de Estudantes do Ensino Fundamental	12.361.0122.1022.0000						80.000,00
4	DESPESAS DE CAPITAL					80.000,00	
4	INVESTIMENTOS				80.000,00		
	EQUIPAMENTOS E MATERIAL PERMANENTE		4.4.90.52.00	80.000,00			
Programa Caminho da Escola	12.361.0122.2057.0000						320.000,00
3	DESPESAS CORRENTES					320.000,00	
3	OUTRAS DESPESAS CORRENTES				320.000,00		
	OUTROS SERVIÇOS DE TERCEIROS - PESSOA FÍSICA		3.3.90.36.00	120.000,00			
	OUTROS SERVIÇOS DE TERCEIROS - PESSOA JURÍDICA		3.3.90.39.00	200.000,00			
Transporte de Estudantes do Ensino Fundamental	12.361.0122.2088.0000						190.000,00
3	DESPESAS CORRENTES					190.000,00	
3	OUTRAS DESPESAS CORRENTES				190.000,00		
	OUTROS SERVIÇOS DE TERCEIROS - PESSOA FÍSICA		3.3.90.36.00	100.000,00			
	OUTROS SERVIÇOS DE TERCEIROS - PESSOA JURÍDICA		3.3.90.39.00	90.000,00			
Programa Nacional de Apoio ao Transporte PNAT	12.361.0122.2090.0000						200.000,00
3	DESPESAS CORRENTES					200.000,00	
3	OUTRAS DESPESAS CORRENTES				200.000,00		
	OUTROS SERVIÇOS DE TERCEIROS - PESSOA FÍSICA		3.3.90.36.00	100.000,00			
	OUTROS SERVIÇOS DE TERCEIROS - PESSOA JURÍDICA		3.3.90.39.00	100.000,00			
Equipamentos para Curso Profissionalizantes do Ensino Fundamental	12.363.0123.1028.0000						20.000,00
4	DESPESAS DE CAPITAL					20.000,00	
4	INVESTIMENTOS				20.000,00		
	EQUIPAMENTOS E MATERIAL PERMANENTE		4.4.90.52.00	20.000,00			
Implantação de Cursos Profissionalizantes do Ensino Fundamental	12.363.0123.2127.0000						25.000,00
3	DESPESAS CORRENTES					25.000,00	



Prefeitura Municipal de Primavera

Rua Coronel Braz Cavalcanti - CNPJ:11294378/0001-61

Orçamento Programa - Exercício de 2017

Página 13

QUADRO AUXILIAR DE DETALHAMENTO DA DESPESA

ORGÃO	02	PODER EXECUTIVO
UNIDADE	05	Secretaria de Educação
SUB UNIDADE	01	Departamento de Ensino Básico

Aplicacao Programada	Proj/Ativ	Finalidade	Categoria	Detalhada	TotalGrupo	Total Categ.	Total Func.
		F.R. - C.A.					

Implantação de Cursos Profissionalizantes do Ensino Fundamental	12.363.0123.2127.0000						25.000,00
3	DESPESAS CORRENTES					25.000,00	
3	OUTRAS DESPESAS CORRENTES				25.000,00		
	MATERIAL DE CONSUMO		3.3.90.30.00	10.000,00			
	OUTROS SERVIÇOS DE TERCEIROS - PESSOA FÍSICA		3.3.90.36.00	5.000,00			
	OUTROS SERVIÇOS DE TERCEIROS - PESSOA JURÍDICA		3.3.90.39.00	10.000,00			

Manutenção do Programa Formação Continuada	12.366.0123.2122.0000						40.000,00
3	DESPESAS CORRENTES					40.000,00	
3	OUTRAS DESPESAS CORRENTES				40.000,00		
	MATERIAL DE CONSUMO		3.3.90.30.00	10.000,00			
	OUTROS SERVIÇOS DE TERCEIROS - PESSOA FÍSICA		3.3.90.36.00	15.000,00			
	OUTROS SERVIÇOS DE TERCEIROS - PESSOA JURÍDICA		3.3.90.39.00	15.000,00			

Aquisição de Móveis e Equipamentos para o EJA	12.366.0126.1071.0000						10.000,00
4	DESPESAS DE CAPITAL					10.000,00	
4	INVESTIMENTOS				10.000,00		
	EQUIPAMENTOS E MATERIAL PERMANENTE		4.4.90.52.00	10.000,00			

Manutenção do Programa EJA	12.366.0126.2141.0000						65.000,00
3	DESPESAS CORRENTES					65.000,00	
1	PESSOAL E ENCARGOS SOCIAIS				20.000,00		
	CONTRATAÇÃO POR TEMPO DETERMINADO		3.1.90.04.00	20.000,00			
3	OUTRAS DESPESAS CORRENTES				45.000,00		
	MATERIAL DE CONSUMO		3.3.90.30.00	10.000,00			
	Material, Bem ou Serviço para Distribuição Gratuita		3.3.90.32.00	20.000,00			
	OUTROS SERVIÇOS DE TERCEIROS - PESSOA FÍSICA		3.3.90.36.00	5.000,00			
	OUTROS SERVIÇOS DE TERCEIROS - PESSOA JURÍDICA		3.3.90.39.00	10.000,00			

TOTAL							1.720.000,00
-------	--	--	--	--	--	--	--------------



Prefeitura Municipal de Primavera

Rua Coronel Braz Cavalcanti - CNPJ:11294378/0001-61

Orçamento Programa - Exercício de 2017

Página 14

QUADRO AUXILIAR DE DETALHAMENTO DA DESPESA

ORGÃO	02	PODER EXECUTIVO
UNIDADE	05	Secretaria de Educação
SUB UNIDADE	02	Departamento de Ensino Pré Escolar

Aplicacao Programada	Proj/Ativ	Finalidade	Categoria	Detalhada	TotalGrupo	Total Categ.	Total Func.
		F.R. - C.A.					

Aquisição de Móveis e Equipamentos Pré- Escolar e Creche	12.365.0120.1011.0000						5.000,00
4	DESPESAS DE CAPITAL					5.000,00	
4	INVESTIMENTOS				5.000,00		
	EQUIPAMENTOS E MATERIAL PERMANENTE		4.4.90.52.00	5.000,00			

Manutenção das Atividades Pré Escolar e Creche	12.365.0120.2018.0000						60.000,00
3	DESPESAS CORRENTES					60.000,00	
1	PESSOAL E ENCARGOS SOCIAIS				25.000,00		
	CONTRATAÇÃO POR TEMPO DETERMINADO		3.1.90.04.00	5.000,00			
	VENCIMENTOS E VANTAGENS FIXAS - PESSOAL CIVIL		3.1.90.11.00	20.000,00			
3	OUTRAS DESPESAS CORRENTES				35.000,00		
	MATERIAL DE CONSUMO		3.3.90.30.00	10.000,00			
	Material, Bem ou Serviço para Distribuição Gratuita		3.3.90.32.00	10.000,00			
	OUTROS SERVIÇOS DE TERCEIROS - PESSOA FÍSICA		3.3.90.36.00	5.000,00			
	OUTROS SERVIÇOS DE TERCEIROS - PESSOA JURÍDICA		3.3.90.39.00	10.000,00			

TOTAL							65.000,00
-------	--	--	--	--	--	--	-----------



Prefeitura Municipal de Primavera

Rua Coronel Braz Cavalcanti - CNPJ:11294378/0001-61

Orçamento Programa - Exercício de 2017

Página 15

QUADRO AUXILIAR DE DETALHAMENTO DA DESPESA

ORGÃO	02	PODER EXECUTIVO
UNIDADE	05	Secretaria de Educação
SUB UNIDADE	03	Departamento de Ensino Especial

Aplicacao Programada	Proj/Ativ	Finalidade	Categoria	Detalhada	TotalGrupo	Total Categ.	Total Func.
		F.R. - C.A.					

Aquisição de Móveis e Equipamentos para o Ensino Especial	12.367.0127.1016.0000						10.000,00
4	DESPESAS DE CAPITAL					10.000,00	
4	INVESTIMENTOS				10.000,00		
	EQUIPAMENTOS E MATERIAL PERMANENTE		4.4.90.52.00	10.000,00			

Manutenção das Atividades Ensino Especial	12.367.0127.2019.0000						75.000,00
3	DESPESAS CORRENTES					75.000,00	
1	PESSOAL E ENCARGOS SOCIAIS				40.000,00		
	CONTRATAÇÃO POR TEMPO DETERMINADO		3.1.90.04.00	5.000,00			
	VENCIMENTOS E VANTAGENS FIXAS - PESSOAL CIVIL		3.1.90.11.00	35.000,00			
3	OUTRAS DESPESAS CORRENTES				35.000,00		
	MATERIAL DE CONSUMO		3.3.90.30.00	10.000,00			
	OUTROS SERVIÇOS DE TERCEIROS - PESSOA FÍSICA		3.3.90.36.00	15.000,00			
	OUTROS SERVIÇOS DE TERCEIROS - PESSOA JURÍDICA		3.3.90.39.00	10.000,00			

TOTAL							85.000,00
-------	--	--	--	--	--	--	-----------



Prefeitura Municipal de Primavera

Rua Coronel Braz Cavalcanti - CNPJ:11294378/0001-61

Orçamento Programa - Exercício de 2017

Página 16

QUADRO AUXILIAR DE DETALHAMENTO DA DESPESA

ORGÃO	02	PODER EXECUTIVO
UNIDADE	05	Secretaria de Educação
SUB UNIDADE	04	FUNDEB - Fundo de Desenvolvimento do Magistério

Aplicacao Programada	Proj/Ativ	Finalidade	Categoria	Detalhada	TotalGrupo	Total Categ.	Total Func.
F.R. - C.A.							
Capacitação e Treinamento - FUNDEB 40%	12.361.0007.2024.0000						50.000,00
3	DESPESAS CORRENTES					50.000,00	
3	OUTRAS DESPESAS CORRENTES				50.000,00		
	MATERIAL DE CONSUMO		3.3.90.30.00	20.000,00			
	Material, Bem ou Serviço para Distribuição Gratuita		3.3.90.32.00	10.000,00			
	SERVIÇOS DE CONSULTORIA		3.3.90.35.00	10.000,00			
	OUTROS SERVIÇOS DE TERCEIROS - PESSOA JURÍDICA		3.3.90.39.00	10.000,00			
Construção, Reforma, Desapropriação ou Ampliação das Unidades Escolares- FUNDEB 40%	12.361.0021.1033.0000						150.000,00
4	DESPESAS DE CAPITAL					150.000,00	
4	INVESTIMENTOS				150.000,00		
	OBRAS E INSTALAÇÕES		4.4.90.51.00	100.000,00			
	AQUISIÇÃO DE IMÓVEIS		4.4.90.61.00	50.000,00			
Aquisição de Móveis e Equipamentos para- FUNDEB 40%	12.361.0120.1026.0000						20.000,00
4	DESPESAS DE CAPITAL					20.000,00	
4	INVESTIMENTOS				20.000,00		
	EQUIPAMENTOS E MATERIAL PERMANENTE		4.4.90.52.00	20.000,00			
Gestão Administrativas do FUNDEB 60%	12.361.0120.2021.0000						4.180.000,00
3	DESPESAS CORRENTES					4.180.000,00	
1	PESSOAL E ENCARGOS SOCIAIS				4.170.000,00		
	CONTRATAÇÃO POR TEMPO DETERMINADO		3.1.90.04.00	300.000,00			
	Outros Benefícios Previdenciários do servidor ou do militar		3.1.90.05.00	30.000,00			
	VENCIMENTOS E VANTAGENS FIXAS - PESSOAL CIVIL		3.1.90.11.00	3.500.000,00			
	OBRIGAÇÕES PATRONAIS		3.1.90.13.00	340.000,00			
3	OUTRAS DESPESAS CORRENTES				10.000,00		
	Outros Benefícios Assistenciais do servidor e do militar		3.3.90.08.00	10.000,00			
Gestão Administrativas do FUNDEB 40%	12.361.0120.2022.0000						1.905.000,00
3	DESPESAS CORRENTES					1.905.000,00	
1	PESSOAL E ENCARGOS SOCIAIS				1.330.000,00		
	CONTRATAÇÃO POR TEMPO DETERMINADO		3.1.90.04.00	150.000,00			
	Outros Benefícios Previdenciários do servidor ou do militar		3.1.90.05.00	10.000,00			
	VENCIMENTOS E VANTAGENS FIXAS - PESSOAL CIVIL		3.1.90.11.00	1.020.000,00			
	OBRIGAÇÕES PATRONAIS		3.1.90.13.00	150.000,00			
3	OUTRAS DESPESAS CORRENTES				575.000,00		
	DIÁRIAS - PESSOAL CIVIL		3.3.90.14.00	30.000,00			
	MATERIAL DE CONSUMO		3.3.90.30.00	200.000,00			
	PASSAGENS E DESPESAS COM LOCOMOÇÃO		3.3.90.33.00	5.000,00			
	SERVIÇOS DE CONSULTORIA		3.3.90.35.00	20.000,00			
	OUTROS SERVIÇOS DE TERCEIROS - PESSOA FÍSICA		3.3.90.36.00	70.000,00			
	OUTROS SERVIÇOS DE TERCEIROS - PESSOA JURÍDICA		3.3.90.39.00	250.000,00			
Locação de Imóvel- FUNDEB 40%	12.361.0120.2023.0000						20.000,00
3	DESPESAS CORRENTES					20.000,00	
3	OUTRAS DESPESAS CORRENTES				20.000,00		
	OUTROS SERVIÇOS DE TERCEIROS - PESSOA FÍSICA		3.3.90.36.00	20.000,00			
Programa Estágio Remunerado- FUNDEB 40%	12.361.0120.2025.0000						10.000,00
3	DESPESAS CORRENTES					10.000,00	
3	OUTRAS DESPESAS CORRENTES				10.000,00		
	Material, Bem ou Serviço para Distribuição Gratuita		3.3.90.32.00	5.000,00			
	OUTROS SERVIÇOS DE TERCEIROS - PESSOA FÍSICA		3.3.90.36.00	5.000,00			



Prefeitura Municipal de Primavera

Rua Coronel Braz Cavalcanti - CNPJ:11294378/0001-61

Orçamento Programa - Exercício de 2017

Página 17

QUADRO AUXILIAR DE DETALHAMENTO DA DESPESA

ORGÃO	02	PODER EXECUTIVO
UNIDADE	05	Secretaria de Educação
SUB UNIDADE	04	FUNDEB - Fundo de Desenvolvimento do Magistério

Aplicacao Programada	Proj/Ativ	Finalidade	Categoria	Detalhada	TotalGrupo	Total Categ.	Total Func.
		F.R. - C.A.					

Programa Estágio Remunerado- FUNDEB 40%	12.361.0120.2025.0000						10.000,00
---	-----------------------	--	--	--	--	--	-----------

Despesas com Recursos do Tesouro	12.361.0120.2075.0000						50.000,00
----------------------------------	-----------------------	--	--	--	--	--	-----------

3 DESPESAS CORRENTES						50.000,00	
1 PESSOAL E ENCARGOS SOCIAIS					25.000,00		
DESPESAS DE EXERCÍCIOS ANTERIORES			3.1.90.92.00	25.000,00			
3 OUTRAS DESPESAS CORRENTES						25.000,00	
DESPESAS DE EXERCÍCIOS ANTERIORES			3.3.90.92.00	25.000,00			

Aquisição de Material Escolar e Didático- FUNDEB 40%	12.361.0120.2129.0000						10.000,00
--	-----------------------	--	--	--	--	--	-----------

3 DESPESAS CORRENTES						10.000,00	
3 OUTRAS DESPESAS CORRENTES					10.000,00		
Material, Bem ou Serviço para Distribuição Gratuita			3.3.90.32.00	10.000,00			

Recursos do Fundeb de Exercício Anterior	12.361.0120.2167.0000						50.000,00
--	-----------------------	--	--	--	--	--	-----------

3 DESPESAS CORRENTES						50.000,00	
1 PESSOAL E ENCARGOS SOCIAIS					25.000,00		
DESPESAS DE EXERCÍCIOS ANTERIORES			3.1.90.92.00	25.000,00			
3 OUTRAS DESPESAS CORRENTES						25.000,00	
DESPESAS DE EXERCÍCIOS ANTERIORES			3.3.90.92.00	25.000,00			

Aquisição de Veiculo para Transporte de Estudantes FUNDEB 40%	12.361.0122.1034.0000						50.000,00
---	-----------------------	--	--	--	--	--	-----------

4 DESPESAS DE CAPITAL						50.000,00	
4 INVESTIMENTOS					50.000,00		
EQUIPAMENTOS E MATERIAL PERMANENTE			4.4.90.52.00	50.000,00			

Manutenção do Transporte Escolar- FUNDEB 40%	12.361.0122.2128.0000						270.000,00
--	-----------------------	--	--	--	--	--	------------

3 DESPESAS CORRENTES						270.000,00	
3 OUTRAS DESPESAS CORRENTES					270.000,00		
MATERIAL DE CONSUMO			3.3.90.30.00	20.000,00			
OUTROS SERVIÇOS DE TERCEIROS - PESSOA FÍSICA			3.3.90.36.00	50.000,00			
OUTROS SERVIÇOS DE TERCEIROS - PESSOA JURÍDICA			3.3.90.39.00	200.000,00			

Aquisição de Móveis e Equipamentos para Ensino Fundamental	12.365.0120.1036.0000						50.000,00
--	-----------------------	--	--	--	--	--	-----------

4 DESPESAS DE CAPITAL						50.000,00	
4 INVESTIMENTOS					50.000,00		
EQUIPAMENTOS E MATERIAL PERMANENTE			4.4.90.52.00	50.000,00			

Manutenção das Atividades do Ensino Infantil- FUNDEB 60%	12.365.0120.2026.0000						165.000,00
--	-----------------------	--	--	--	--	--	------------

3 DESPESAS CORRENTES						165.000,00	
1 PESSOAL E ENCARGOS SOCIAIS					60.000,00		
CONTRATAÇÃO POR TEMPO DETERMINADO			3.1.90.04.00	10.000,00			
VENCIMENTOS E VANTAGENS FIXAS - PESSOAL CIVIL			3.1.90.11.00	40.000,00			
OBRIGAÇÕES PATRONAIS			3.1.90.13.00	10.000,00			
3 OUTRAS DESPESAS CORRENTES					105.000,00		
MATERIAL DE CONSUMO			3.3.90.30.00	40.000,00			
OUTROS SERVIÇOS DE TERCEIROS - PESSOA FÍSICA			3.3.90.36.00	30.000,00			
OUTROS SERVIÇOS DE TERCEIROS - PESSOA JURÍDICA			3.3.90.39.00	35.000,00			



Prefeitura Municipal de Primavera

Rua Coronel Braz Cavalcanti - CNPJ:11294378/0001-61

Orçamento Programa - Exercício de 2017

Página 18

QUADRO AUXILIAR DE DETALHAMENTO DA DESPESA

ORGÃO	02	PODER EXECUTIVO
UNIDADE	05	Secretaria de Educação
SUB UNIDADE	04	FUNDEB - Fundo de Desenvolvimento do Magistério

Aplicacao Programada	Proj/Ativ	Finalidade	Categoria	Detalhada	TotalGrupo	Total Categ.	Total Func.
----------------------	-----------	------------	-----------	-----------	------------	--------------	-------------

F.R. - C.A.

TOTAL						6.980.000,00	
-------	--	--	--	--	--	--------------	--



Prefeitura Municipal de Primavera

Rua Coronel Braz Cavalcanti - CNPJ:11294378/0001-61

Orçamento Programa - Exercício de 2017

Página 19

QUADRO AUXILIAR DE DETALHAMENTO DA DESPESA

ORGÃO	02	PODER EXECUTIVO
UNIDADE	06	Secretaria de Cultura
SUB UNIDADE	01	Departamento de Cultura

Aplicacao Programada	Proj/Ativ	Finalidade	Categoria	Detalhada	TotalGrupo	Total Categ.	Total Func.
		F.R. - C.A.					

Aquisição de Móveis e Equipamentos Depart. de Cultura	13.392.0021.1042.0000						10.000,00
4 DESPESAS DE CAPITAL						10.000,00	
4 INVESTIMENTOS					10.000,00		
EQUIPAMENTOS E MATERIAL PERMANENTE			4.4.90.52.00	10.000,00			

Aquisição de Acervo Bibliografico	13.392.0021.1043.0000						10.000,00
4 DESPESAS DE CAPITAL						10.000,00	
4 INVESTIMENTOS					10.000,00		
EQUIPAMENTOS E MATERIAL PERMANENTE			4.4.90.52.00	10.000,00			

Manutenção das Atividades Depart. de Cultura	13.392.0021.2028.0000						160.000,00
3 DESPESAS CORRENTES						160.000,00	
1 PESSOAL E ENCARGOS SOCIAIS					110.000,00		
CONTRATAÇÃO POR TEMPO DETERMINADO			3.1.90.04.00	10.000,00			
VENCIMENTOS E VANTAGENS FIXAS - PESSOAL CIVIL			3.1.90.11.00	100.000,00			
3 OUTRAS DESPESAS CORRENTES					50.000,00		
DIÁRIAS - PESSOAL CIVIL			3.3.90.14.00	5.000,00			
MATERIAL DE CONSUMO			3.3.90.30.00	15.000,00			
OUTROS SERVIÇOS DE TERCEIROS - PESSOA FÍSICA			3.3.90.36.00	10.000,00			
DESPESAS DE EXERCÍCIOS ANTERIORES			3.3.90.92.00	20.000,00			

Implantação de Oficinas Culturais	13.392.0181.2030.0000						20.000,00
3 DESPESAS CORRENTES						20.000,00	
3 OUTRAS DESPESAS CORRENTES					20.000,00		
MATERIAL DE CONSUMO			3.3.90.30.00	5.000,00			
OUTROS SERVIÇOS DE TERCEIROS - PESSOA FÍSICA			3.3.90.36.00	5.000,00			
OUTROS SERVIÇOS DE TERCEIROS - PESSOA JURÍDICA			3.3.90.39.00	10.000,00			

Promoção de Projetos Culturais	13.392.0181.2031.0000						20.000,00
3 DESPESAS CORRENTES						20.000,00	
3 OUTRAS DESPESAS CORRENTES					20.000,00		
MATERIAL DE CONSUMO			3.3.90.30.00	5.000,00			
OUTROS SERVIÇOS DE TERCEIROS - PESSOA FÍSICA			3.3.90.36.00	5.000,00			
OUTROS SERVIÇOS DE TERCEIROS - PESSOA JURÍDICA			3.3.90.39.00	10.000,00			

Implantação de Coral Musical, Grupos de Danças e Teatro	13.392.0181.2033.0000						25.000,00
3 DESPESAS CORRENTES						25.000,00	
3 OUTRAS DESPESAS CORRENTES					25.000,00		
MATERIAL DE CONSUMO			3.3.90.30.00	10.000,00			
OUTROS SERVIÇOS DE TERCEIROS - PESSOA FÍSICA			3.3.90.36.00	5.000,00			
OUTROS SERVIÇOS DE TERCEIROS - PESSOA JURÍDICA			3.3.90.39.00	10.000,00			

Promoção de Festas Culturais Tradicionais	13.392.0181.2034.0000						550.000,00
3 DESPESAS CORRENTES						550.000,00	
3 OUTRAS DESPESAS CORRENTES					550.000,00		
MATERIAL DE CONSUMO			3.3.90.30.00	10.000,00			
OUTROS SERVIÇOS DE TERCEIROS - PESSOA FÍSICA			3.3.90.36.00	40.000,00			
OUTROS SERVIÇOS DE TERCEIROS - PESSOA JURÍDICA			3.3.90.39.00	500.000,00			

TOTAL							795.000,00
-------	--	--	--	--	--	--	------------



Prefeitura Municipal de Primavera

Rua Coronel Braz Cavalcanti - CNPJ:11294378/0001-61

Orçamento Programa - Exercício de 2017

Página 20

QUADRO AUXILIAR DE DETALHAMENTO DA DESPESA

ORGÃO	02	PODER EXECUTIVO
UNIDADE	07	Secretaria de Infra Estrutura
SUB UNIDADE	01	Departamento de Obras

Aplicacao Programada	Proj/Ativ	Finalidade	Categoria	Detalhada	TotalGrupo	Total Categ.	Total Func.
		F.R. - C.A.					
Construção, Reforma ou Ampliação Imóveis Gerais da Administração	04.122.0021.1044.0000						20.000,00
4	DESPESAS DE CAPITAL					20.000,00	
4	INVESTIMENTOS				20.000,00		
	OBRAS E INSTALAÇÕES		4.4.90.51.00	20.000,00			
Desapropriação de Imóveis	04.122.0021.1045.0000						10.000,00
4	DESPESAS DE CAPITAL					10.000,00	
4	INVESTIMENTOS				10.000,00		
	OBRAS E INSTALAÇÕES		4.4.90.51.00	10.000,00			
Construção, Reforma ou Ampliação de Centro de Geração de Renda	04.122.0021.1050.0000						20.000,00
4	DESPESAS DE CAPITAL					20.000,00	
4	INVESTIMENTOS				20.000,00		
	OBRAS E INSTALAÇÕES		4.4.90.51.00	20.000,00			
Aquisição de Móveis e Equipamentos para o Depart. de Obras	04.122.0021.1092.0000						20.000,00
4	DESPESAS DE CAPITAL					20.000,00	
4	INVESTIMENTOS				20.000,00		
	EQUIPAMENTOS E MATERIAL PERMANENTE		4.4.90.52.00	20.000,00			
Construção, Reforma ou Ampliação do Centro de Convivência do Idoso	08.241.0081.1047.0000						20.000,00
4	DESPESAS DE CAPITAL					20.000,00	
4	INVESTIMENTOS				20.000,00		
	OBRAS E INSTALAÇÕES		4.4.90.51.00	20.000,00			
Construção, Reforma ou Ampliação de Unidades de Saúde	10.302.0102.1051.0000						320.000,00
4	DESPESAS DE CAPITAL					320.000,00	
4	INVESTIMENTOS				320.000,00		
	OBRAS E INSTALAÇÕES		4.4.90.51.00	320.000,00			
Construção, Reforma ou Ampliação de Unidades Escolares	12.362.0120.1052.0000						130.000,00
4	DESPESAS DE CAPITAL					130.000,00	
4	INVESTIMENTOS				130.000,00		
	OBRAS E INSTALAÇÕES		4.4.90.51.00	130.000,00			
Construção, Reforma ou Ampliação de Creches	12.365.0120.1053.0000						20.000,00
4	DESPESAS DE CAPITAL					20.000,00	
4	INVESTIMENTOS				20.000,00		
	OBRAS E INSTALAÇÕES		4.4.90.51.00	20.000,00			
Construção, Reforma ou Ampliação de Escadarias	15.451.0150.1046.0000						10.000,00
4	DESPESAS DE CAPITAL					10.000,00	
4	INVESTIMENTOS				10.000,00		
	OBRAS E INSTALAÇÕES		4.4.90.51.00	10.000,00			
Construção e Reforma de Chafariz	15.451.0150.1078.0000						20.000,00
4	DESPESAS DE CAPITAL					20.000,00	
4	INVESTIMENTOS				20.000,00		
	OBRAS E INSTALAÇÕES		4.4.90.51.00	20.000,00			



Prefeitura Municipal de Primavera

Rua Coronel Braz Cavalcanti - CNPJ:11294378/0001-61

Orçamento Programa - Exercício de 2017

Página 21

QUADRO AUXILIAR DE DETALHAMENTO DA DESPESA

ORGÃO	02	PODER EXECUTIVO
UNIDADE	07	Secretaria de Infra Estrutura
SUB UNIDADE	01	Departamento de Obras

Aplicacao Programada	Proj/Ativ	Finalidade	Categoria	Detalhada	TotalGrupo	Total Categ.	Total Func.
		F.R. - C.A.					
Construção, Reforma ou Ampliação de Praças, Parques e Jardins	15.451.0150.1094.0000						50.000,00
4	DESPESAS DE CAPITAL					50.000,00	
4	INVESTIMENTOS				50.000,00		
	OBRAS E INSTALAÇÕES		4.4.90.51.00	50.000,00			
Melhoria das Áreas Turísticas	15.451.0150.1116.0000						30.000,00
4	DESPESAS DE CAPITAL					30.000,00	
4	INVESTIMENTOS				30.000,00		
	OBRAS E INSTALAÇÕES		4.4.90.51.00	30.000,00			
Construção, Reposição ou Ampliação de Calçamento e Revestimento Asfáltico do Município	15.451.0151.1054.0000						380.000,00
4	DESPESAS DE CAPITAL					380.000,00	
4	INVESTIMENTOS				380.000,00		
	OBRAS E INSTALAÇÕES		4.4.90.51.00	380.000,00			
Manutenção das Atividades do Departamento de Obras	15.452.0021.2035.0000						730.000,00
3	DESPESAS CORRENTES					730.000,00	
1	PESSOAL E ENCARGOS SOCIAIS				325.000,00		
	CONTRATAÇÃO POR TEMPO DETERMINADO		3.1.90.04.00	20.000,00			
	VENCIMENTOS E VANTAGENS FIXAS - PESSOAL CIVIL		3.1.90.11.00	300.000,00			
	OBRIGAÇÕES PATRONAIS		3.1.90.13.00	5.000,00			
3	OUTRAS DESPESAS CORRENTES				405.000,00		
	DIÁRIAS - PESSOAL CIVIL		3.3.90.14.00	10.000,00			
	MATERIAL DE CONSUMO		3.3.90.30.00	200.000,00			
	PASSAGENS E DESPESAS COM LOCOMOÇÃO		3.3.90.33.00	5.000,00			
	OUTROS SERVIÇOS DE TERCEIROS - PESSOA FÍSICA		3.3.90.36.00	30.000,00			
	OUTROS SERVIÇOS DE TERCEIROS - PESSOA JURÍDICA		3.3.90.39.00	150.000,00			
	DESPESAS DE EXERCÍCIOS ANTERIORES		3.3.90.92.00	10.000,00			
Implantação de Sistemas de Abastecimentos de Água	15.605.0220.1079.0000						30.000,00
4	DESPESAS DE CAPITAL					30.000,00	
4	INVESTIMENTOS				30.000,00		
	OBRAS E INSTALAÇÕES		4.4.90.51.00	30.000,00			
Construção, Recuperação, Contenção de Encostas e Cais do Rio Ipojuca	16.452.0150.1111.0000						50.000,00
4	DESPESAS DE CAPITAL					50.000,00	
4	INVESTIMENTOS				50.000,00		
	OBRAS E INSTALAÇÕES		4.4.90.51.00	50.000,00			
Construção, Reforma ou Ampliação de Casas Populares	16.482.0160.1075.0000						50.000,00
4	DESPESAS DE CAPITAL					50.000,00	
4	INVESTIMENTOS				50.000,00		
	OBRAS E INSTALAÇÕES		4.4.90.51.00	50.000,00			
Construção e Recuperação de Pontes, Bueiros e Passagem Molhada	17.512.0150.1066.0000						50.000,00
4	DESPESAS DE CAPITAL					50.000,00	
4	INVESTIMENTOS				50.000,00		
	OBRAS E INSTALAÇÕES		4.4.90.51.00	50.000,00			
Construção, Reforma ou Ampliação de Banheiros Públicos	17.512.0170.1077.0000						30.000,00
4	DESPESAS DE CAPITAL					30.000,00	



Prefeitura Municipal de Primavera

Rua Coronel Braz Cavalcanti - CNPJ:11294378/0001-61

Orçamento Programa - Exercício de 2017

Página 22

QUADRO AUXILIAR DE DETALHAMENTO DA DESPESA

ORGÃO	02	PODER EXECUTIVO
UNIDADE	07	Secretaria de Infra Estrutura
SUB UNIDADE	01	Departamento de Obras

Aplicacao Programada	Proj/Ativ	Finalidade	Categoria	Detalhada	TotalGrupo	Total Categ.	Total Func.
		F.R. - C.A.					
Construção, Reforma ou Ampliação de Banheiros Públicos	17.512.0170.1077.0000						30.000,00
4	DESPESAS DE CAPITAL					30.000,00	
4	INVESTIMENTOS				30.000,00		
	OBRAS E INSTALAÇÕES		4.4.90.51.00	30.000,00			
Construção, Reforma ou Ampliação de Esgotos	17.512.0170.1097.0000					220.000,00	220.000,00
4	DESPESAS DE CAPITAL					220.000,00	
4	INVESTIMENTOS				220.000,00		
	OBRAS E INSTALAÇÕES		4.4.90.51.00	220.000,00			
Regularização de Gestão Ambiental	18.542.0180.2036.0000					30.000,00	30.000,00
3	DESPESAS CORRENTES					30.000,00	
3	OUTRAS DESPESAS CORRENTES				30.000,00		
	OUTROS SERVIÇOS DE TERCEIROS - PESSOA FÍSICA		3.3.90.36.00	10.000,00			
	OUTROS SERVIÇOS DE TERCEIROS - PESSOA JURÍDICA		3.3.90.39.00	20.000,00			
Implantação de Aterros para Resíduos Sólidos	18.542.0202.1062.0000					50.000,00	50.000,00
4	DESPESAS DE CAPITAL					50.000,00	
4	INVESTIMENTOS				50.000,00		
	OBRAS E INSTALAÇÕES		4.4.90.51.00	50.000,00			
Construção de Cisternas, Poços Artesianos e Barragens	18.544.0220.1063.0000					20.000,00	20.000,00
4	DESPESAS DE CAPITAL					20.000,00	
4	INVESTIMENTOS				20.000,00		
	OBRAS E INSTALAÇÕES		4.4.90.51.00	20.000,00			
Construção, Reforma ou Ampliação de Abrigos para Usuários do Transporte Coletivo e Sinalização de Vias	26.782.0150.1115.0000					30.000,00	30.000,00
4	DESPESAS DE CAPITAL					30.000,00	
4	INVESTIMENTOS				30.000,00		
	OBRAS E INSTALAÇÕES		4.4.90.51.00	30.000,00			
Abertura, Alargamento e Conservação de Estradas Vicinais	26.782.0151.1039.0000					30.000,00	30.000,00
4	DESPESAS DE CAPITAL					30.000,00	
4	INVESTIMENTOS				30.000,00		
	OBRAS E INSTALAÇÕES		4.4.90.51.00	30.000,00			
Reforma da Academia das Cidades	27.812.0270.1040.0000					30.000,00	30.000,00
4	DESPESAS DE CAPITAL					30.000,00	
4	INVESTIMENTOS				30.000,00		
	OBRAS E INSTALAÇÕES		4.4.90.51.00	30.000,00			
Construção e Reforma de Quadras Poliesportivas	27.812.0270.1041.0000					50.000,00	50.000,00
4	DESPESAS DE CAPITAL					50.000,00	
4	INVESTIMENTOS				50.000,00		
	OBRAS E INSTALAÇÕES		4.4.90.51.00	50.000,00			
Construção ou Reforma do Ginásio Poliesportivo	27.812.0270.1049.0000					50.000,00	50.000,00
4	DESPESAS DE CAPITAL					50.000,00	
4	INVESTIMENTOS				50.000,00		
	OBRAS E INSTALAÇÕES		4.4.90.51.00	50.000,00			
Construção, Reforma ou Ampliação de Campos de Futebol	27.812.0270.1073.0000					10.000,00	10.000,00
4	DESPESAS DE CAPITAL					10.000,00	



Prefeitura Municipal de Primavera

Rua Coronel Braz Cavalcanti - CNPJ:11294378/0001-61

Orçamento Programa - Exercício de 2017

Página 24

QUADRO AUXILIAR DE DETALHAMENTO DA DESPESA

ORGÃO	02	PODER EXECUTIVO
UNIDADE	07	Secretaria de Infra Estrutura
SUB UNIDADE	02	Departamento de Serviços Urbanos

Aplicacao Programada	Proj/Ativ	Finalidade	Categoria	Detalhada	TotalGrupo	Total Categ.	Total Func.
		F.R. - C.A.					

Aquisição de Móveis e Equipamentos para o Depart. de Serviços Urbanos	15.452.0021.1055.0000						20.000,00
4 DESPESAS DE CAPITAL						20.000,00	
4 INVESTIMENTOS					20.000,00		
EQUIPAMENTOS E MATERIAL PERMANENTE			4.4.90.52.00	20.000,00			

Manutenção dos Serviços de Limpeza Pública	15.452.0021.2131.0000						815.000,00
3 DESPESAS CORRENTES						815.000,00	
1 PESSOAL E ENCARGOS SOCIAIS					90.000,00		
CONTRATAÇÃO POR TEMPO DETERMINADO			3.1.90.04.00	10.000,00			
VENCIMENTOS E VANTAGENS FIXAS - PESSOAL CIVIL			3.1.90.11.00	50.000,00			
OBRIGAÇÕES PATRONAIS			3.1.90.13.00	30.000,00			
3 OUTRAS DESPESAS CORRENTES					725.000,00		
DIÁRIAS - PESSOAL CIVIL			3.3.90.14.00	10.000,00			
MATERIAL DE CONSUMO			3.3.90.30.00	50.000,00			
OUTROS SERVIÇOS DE TERCEIROS - PESSOA FÍSICA			3.3.90.36.00	300.000,00			
OUTROS SERVIÇOS DE TERCEIROS - PESSOA JURÍDICA			3.3.90.39.00	360.000,00			
DESPESAS DE EXERCÍCIOS ANTERIORES			3.3.90.92.00	5.000,00			

Manutenção das Atividades do Cemitério Público	15.452.0021.2132.0000						25.000,00
3 DESPESAS CORRENTES						25.000,00	
3 OUTRAS DESPESAS CORRENTES					25.000,00		
MATERIAL DE CONSUMO			3.3.90.30.00	5.000,00			
OUTROS SERVIÇOS DE TERCEIROS - PESSOA FÍSICA			3.3.90.36.00	10.000,00			
OUTROS SERVIÇOS DE TERCEIROS - PESSOA JURÍDICA			3.3.90.39.00	10.000,00			

Aquisição de Móveis e Equipamentos para Iluminação Pública	25.752.0250.1091.0000						20.000,00
4 DESPESAS DE CAPITAL						20.000,00	
4 INVESTIMENTOS					20.000,00		
EQUIPAMENTOS E MATERIAL PERMANENTE			4.4.90.52.00	20.000,00			

Manutenção do Departamento e Implantação de Municipalização do Trânsito	26.782.0150.2134.0000						70.000,00
3 DESPESAS CORRENTES						70.000,00	
1 PESSOAL E ENCARGOS SOCIAIS					25.000,00		
CONTRATAÇÃO POR TEMPO DETERMINADO			3.1.90.04.00	5.000,00			
VENCIMENTOS E VANTAGENS FIXAS - PESSOAL CIVIL			3.1.90.11.00	20.000,00			
3 OUTRAS DESPESAS CORRENTES					45.000,00		
MATERIAL DE CONSUMO			3.3.90.30.00	5.000,00			
OUTROS SERVIÇOS DE TERCEIROS - PESSOA FÍSICA			3.3.90.36.00	20.000,00			
OUTROS SERVIÇOS DE TERCEIROS - PESSOA JURÍDICA			3.3.90.39.00	20.000,00			

TOTAL							950.000,00
-------	--	--	--	--	--	--	------------



Prefeitura Municipal de Primavera

Rua Coronel Braz Cavalcanti - CNPJ:11294378/0001-61

Orçamento Programa - Exercício de 2017

Página 25

QUADRO AUXILIAR DE DETALHAMENTO DA DESPESA

ORGÃO	02	PODER EXECUTIVO
UNIDADE	08	Secretaria de Saúde e Saneamento
SUB UNIDADE	01	Departamento de Saneamento

Aplicacao Programada	Proj/Ativ	Finalidade	Categoria	Detalhada	TotalGrupo	Total Categ.	Total Func.
		F.R. - C.A.					

Aquisição de Móveis e Equipamentos para Depart. de Saneamento	17.512.0021.1030.0000						5.000,00
4	DESPESAS DE CAPITAL					5.000,00	
4	INVESTIMENTOS				5.000,00		
	EQUIPAMENTOS E MATERIAL PERMANENTE		4.4.90.52.00	5.000,00			

Manutenção das Atividades do Depart. de Saneamento	17.512.0021.2050.0000						25.000,00
3	DESPESAS CORRENTES					25.000,00	
1	PESSOAL E ENCARGOS SOCIAIS				10.000,00		
	CONTRATAÇÃO POR TEMPO DETERMINADO		3.1.90.04.00	5.000,00			
	VENCIMENTOS E VANTAGENS FIXAS - PESSOAL CIVIL		3.1.90.11.00	5.000,00			
3	OUTRAS DESPESAS CORRENTES				15.000,00		
	MATERIAL DE CONSUMO		3.3.90.30.00	5.000,00			
	OUTROS SERVIÇOS DE TERCEIROS - PESSOA FÍSICA		3.3.90.36.00	5.000,00			
	OUTROS SERVIÇOS DE TERCEIROS - PESSOA JURÍDICA		3.3.90.39.00	5.000,00			

TOTAL							30.000,00
-------	--	--	--	--	--	--	-----------



Prefeitura Municipal de Primavera

Rua Coronel Braz Cavalcanti - CNPJ:11294378/0001-61

Orçamento Programa - Exercício de 2017

Página 30

QUADRO AUXILIAR DE DETALHAMENTO DA DESPESA

ORGÃO	02	PODER EXECUTIVO
UNIDADE	13	Secretaria de Esportes
SUB UNIDADE	01	Departamento de Esportes

Aplicacao Programada	Proj/Ativ	Finalidade	Categoria	Detalhada	TotalGrupo	Total Categ.	Total Func.
		F.R. - C.A.					

Aquisição de Móveis e Equipamentos para Depart. de Esportes	27.812.0270.1059.0000						20.000,00
4	DESPESAS DE CAPITAL					20.000,00	
4	INVESTIMENTOS				20.000,00		
	EQUIPAMENTOS E MATERIAL PERMANENTE		4.4.90.52.00	20.000,00			

Manutenção das Atividades do Depart. de Esportes	27.812.0270.2139.0000						225.000,00
3	DESPESAS CORRENTES					225.000,00	
1	PESSOAL E ENCARGOS SOCIAIS				65.000,00		
	CONTRATAÇÃO POR TEMPO DETERMINADO		3.1.90.04.00	5.000,00			
	VENCIMENTOS E VANTAGENS FIXAS - PESSOAL CIVIL		3.1.90.11.00	60.000,00			
3	OUTRAS DESPESAS CORRENTES				160.000,00		
	DIÁRIAS - PESSOAL CIVIL		3.3.90.14.00	10.000,00			
	MATERIAL DE CONSUMO		3.3.90.30.00	30.000,00			
	PREMIAÇÕES CULTURAIS, ARTÍSTICAS, CIENTÍFICAS, DESPORTI		3.3.90.31.00	20.000,00			
	Material, Bem ou Serviço para Distribuição Gratuita		3.3.90.32.00	20.000,00			
	OUTROS SERVIÇOS DE TERCEIROS - PESSOA FÍSICA		3.3.90.36.00	30.000,00			
	OUTROS SERVIÇOS DE TERCEIROS - PESSOA JURÍDICA		3.3.90.39.00	50.000,00			

TOTAL							245.000,00
-------	--	--	--	--	--	--	------------



Prefeitura Municipal de Primavera

Rua Coronel Braz Cavalcanti - CNPJ:11294378/0001-61

Orçamento Programa - Exercício de 2017

Página 32

QUADRO AUXILIAR DE DETALHAMENTO DA DESPESA

ORGÃO	02	PODER EXECUTIVO
UNIDADE	15	Secretaria de Articulação Política
SUB UNIDADE	00	Secretaria de Articulação Política

Aplicacao Programada	Proj/Ativ	Finalidade	Categoria	Detalhada	TotalGrupo	Total Categ.	Total Func.
		F.R. - C.A.					

Aquisição de Móveis e Equipamentos Sec. de Articulação Política	04.122.2090.1135.0000						10.000,00
4	DESPESAS DE CAPITAL					10.000,00	
4	INVESTIMENTOS				10.000,00		
	EQUIPAMENTOS E MATERIAL PERMANENTE		4.4.90.52.00	10.000,00			

Manutenção das Atividades Sec. de Articulação Política	04.122.2090.2151.0000						130.000,00
3	DESPESAS CORRENTES					130.000,00	
1	PESSOAL E ENCARGOS SOCIAIS				70.000,00		
	CONTRATAÇÃO POR TEMPO DETERMINADO		3.1.90.04.00	20.000,00			
	VENCIMENTOS E VANTAGENS FIXAS - PESSOAL CIVIL		3.1.90.11.00	50.000,00			
3	OUTRAS DESPESAS CORRENTES				60.000,00		
	DIÁRIAS - PESSOAL CIVIL		3.3.90.14.00	10.000,00			
	MATERIAL DE CONSUMO		3.3.90.30.00	10.000,00			
	OUTROS SERVIÇOS DE TERCEIROS - PESSOA FÍSICA		3.3.90.36.00	20.000,00			
	OUTROS SERVIÇOS DE TERCEIROS - PESSOA JURÍDICA		3.3.90.39.00	20.000,00			

TOTAL							140.000,00
-------	--	--	--	--	--	--	------------



Prefeitura Municipal de Primavera

Rua Coronel Braz Cavalcanti - CNPJ:11294378/0001-61

Orçamento Programa - Exercício de 2017

Página 33

QUADRO AUXILIAR DE DETALHAMENTO DA DESPESA

ORGÃO	02	PODER EXECUTIVO
UNIDADE	16	Secretaria de Governo
SUB UNIDADE	00	Secretaria de Governo

Aplicacao Programada	Proj/Ativ	Finalidade	Categoria	Detalhada	TotalGrupo	Total Categ.	Total Func.
		F.R. - C.A.					

Aquisição de Móveis e Equipamentos para a Sec. de Governo	04.122.0021.1136.0000						30.000,00
4	DESPESAS DE CAPITAL					30.000,00	
4	INVESTIMENTOS				30.000,00		
	EQUIPAMENTOS E MATERIAL PERMANENTE		4.4.90.52.00	30.000,00			

Manutenção das Atividades Sec. de Governo	04.122.0021.2152.0000						140.000,00
3	DESPESAS CORRENTES					140.000,00	
1	PESSOAL E ENCARGOS SOCIAIS				70.000,00		
	CONTRATAÇÃO POR TEMPO DETERMINADO		3.1.90.04.00	20.000,00			
	VENCIMENTOS E VANTAGENS FIXAS - PESSOAL CIVIL		3.1.90.11.00	50.000,00			
3	OUTRAS DESPESAS CORRENTES				70.000,00		
	DIÁRIAS - PESSOAL CIVIL		3.3.90.14.00	10.000,00			
	MATERIAL DE CONSUMO		3.3.90.30.00	20.000,00			
	OUTROS SERVIÇOS DE TERCEIROS - PESSOA FÍSICA		3.3.90.36.00	20.000,00			
	OUTROS SERVIÇOS DE TERCEIROS - PESSOA JURÍDICA		3.3.90.39.00	20.000,00			

TOTAL							170.000,00
-------	--	--	--	--	--	--	------------



Prefeitura Municipal de Primavera

Rua Coronel Braz Cavalcanti - CNPJ:11294378/0001-61

Orçamento Programa - Exercício de 2017

Página 34

QUADRO AUXILIAR DE DETALHAMENTO DA DESPESA

ORGÃO	02	PODER EXECUTIVO
UNIDADE	17	Secretaria de Desenvolvimento Econômico
SUB UNIDADE	00	Secretaria de Desenvolvimento Econômico

Aplicacao Programada	Proj/Ativ	Finalidade	Categoria	Detalhada	TotalGrupo	Total Categ.	Total Func.
		F.R. - C.A.					

Aquisição de Móveis e Equipamentos para Sec. de Desenv. Econômico/Indústria	22.661.0230.1137.0000						20.000,00
4 DESPESAS DE CAPITAL						20.000,00	
4 INVESTIMENTOS					20.000,00		
EQUIPAMENTOS E MATERIAL PERMANENTE			4.4.90.52.00	20.000,00			

Manutenção das Atividades do Sec. Desenv. Econômico/Indústria	22.661.0230.2153.0000						140.000,00
3 DESPESAS CORRENTES						140.000,00	
1 PESSOAL E ENCARGOS SOCIAIS					90.000,00		
CONTRATAÇÃO POR TEMPO DETERMINADO			3.1.90.04.00	30.000,00			
VENCIMENTOS E VANTAGENS FIXAS - PESSOAL CIVIL			3.1.90.11.00	60.000,00			
3 OUTRAS DESPESAS CORRENTES					50.000,00		
DIÁRIAS - PESSOAL CIVIL			3.3.90.14.00	5.000,00			
MATERIAL DE CONSUMO			3.3.90.30.00	5.000,00			
OUTROS SERVIÇOS DE TERCEIROS - PESSOA FÍSICA			3.3.90.36.00	10.000,00			
OUTROS SERVIÇOS DE TERCEIROS - PESSOA JURÍDICA			3.3.90.39.00	30.000,00			

Aquisição de Móveis e Equipamentos para Sec. de Desenv. Econômico/ Comércio e Serviço	23.691.0230.1107.0000						20.000,00
4 DESPESAS DE CAPITAL						20.000,00	
4 INVESTIMENTOS					20.000,00		
EQUIPAMENTOS E MATERIAL PERMANENTE			4.4.90.52.00	20.000,00			

Manutenção das Atividades do Sec. Desenv. Econômico/Comércio e Serviço	23.691.0230.2155.0000						180.000,00
3 DESPESAS CORRENTES						180.000,00	
1 PESSOAL E ENCARGOS SOCIAIS					70.000,00		
CONTRATAÇÃO POR TEMPO DETERMINADO			3.1.90.04.00	20.000,00			
VENCIMENTOS E VANTAGENS FIXAS - PESSOAL CIVIL			3.1.90.11.00	50.000,00			
3 OUTRAS DESPESAS CORRENTES					110.000,00		
DIÁRIAS - PESSOAL CIVIL			3.3.90.14.00	10.000,00			
MATERIAL DE CONSUMO			3.3.90.30.00	50.000,00			
OUTROS SERVIÇOS DE TERCEIROS - PESSOA FÍSICA			3.3.90.36.00	30.000,00			
OUTROS SERVIÇOS DE TERCEIROS - PESSOA JURÍDICA			3.3.90.39.00	20.000,00			

TOTAL							360.000,00
-------	--	--	--	--	--	--	------------



Prefeitura Municipal de Primavera

Rua Coronel Braz Cavalcanti - CNPJ:11294378/0001-61

Orçamento Programa - Exercício de 2017

Página 35

QUADRO AUXILIAR DE DETALHAMENTO DA DESPESA

ORGÃO	02	PODER EXECUTIVO
UNIDADE	18	Secretaria de Segurança Pública
SUB UNIDADE	00	Secretaria de Segurança Pública

Aplicacao Programada	Proj/Ativ	Finalidade	Categoria	Detalhada	TotalGrupo	Total Categ.	Total Func.
		F.R. - C.A.					

Aquisição de Móveis e Equipamentos - Policiamento	06.181.2060.1138.0000						10.000,00
4 DESPESAS DE CAPITAL						10.000,00	
4 INVESTIMENTOS					10.000,00		
EQUIPAMENTOS E MATERIAL PERMANENTE			4.4.90.52.00	10.000,00			

Manutenção das Atividades do Sec. de Segurança Pública/ Policiamento	06.181.2060.2154.0000						165.000,00
3 DESPESAS CORRENTES						165.000,00	
1 PESSOAL E ENCARGOS SOCIAIS					40.000,00		
CONTRATAÇÃO POR TEMPO DETERMINADO			3.1.90.04.00	20.000,00			
VENCIMENTOS E VANTAGENS FIXAS - PESSOAL CIVIL			3.1.90.11.00	20.000,00			
3 OUTRAS DESPESAS CORRENTES					125.000,00		
DIÁRIAS - PESSOAL CIVIL			3.3.90.14.00	5.000,00			
MATERIAL DE CONSUMO			3.3.90.30.00	20.000,00			
OUTROS SERVIÇOS DE TERCEIROS - PESSOA FÍSICA			3.3.90.36.00	50.000,00			
OUTROS SERVIÇOS DE TERCEIROS - PESSOA JURÍDICA			3.3.90.39.00	50.000,00			

Aquisição de Móveis e Equipamentos- Defesa Civil	06.182.0061.1067.0000						20.000,00
4 DESPESAS DE CAPITAL						20.000,00	
4 INVESTIMENTOS					20.000,00		
EQUIPAMENTOS E MATERIAL PERMANENTE			4.4.90.52.00	20.000,00			

Manutenção das Atividades do Sec. de Segurança Pública/ Defesa Civil	06.182.2060.2156.0000						145.000,00
3 DESPESAS CORRENTES						145.000,00	
1 PESSOAL E ENCARGOS SOCIAIS					100.000,00		
CONTRATAÇÃO POR TEMPO DETERMINADO			3.1.90.04.00	50.000,00			
VENCIMENTOS E VANTAGENS FIXAS - PESSOAL CIVIL			3.1.90.11.00	50.000,00			
3 OUTRAS DESPESAS CORRENTES					45.000,00		
DIÁRIAS - PESSOAL CIVIL			3.3.90.14.00	5.000,00			
MATERIAL DE CONSUMO			3.3.90.30.00	20.000,00			
OUTROS SERVIÇOS DE TERCEIROS - PESSOA FÍSICA			3.3.90.36.00	10.000,00			
OUTROS SERVIÇOS DE TERCEIROS - PESSOA JURÍDICA			3.3.90.39.00	10.000,00			

TOTAL							340.000,00
-------	--	--	--	--	--	--	------------

**Prefeitura Municipal de Primavera**

Rua Coronel Braz Cavalcanti - CNPJ:11294378/0001-61

Orçamento Programa - Exercício de 2017

Página 36

QUADRO AUXILIAR DE DETALHAMENTO DA DESPESA

ORGÃO	02	PODER EXECUTIVO
UNIDADE	19	Secretaria de Ação Social
SUB UNIDADE	01	Fundo Municipal do Idoso

Aplicacao Programada	Proj/Ativ	Finalidade	Categoria	Detalhada	TotalGrupo	Total Categ.	Total Func.
		F.R. - C.A.					

Manutenção das Atividades do Conselho do Idoso	08.241.0004.2097.0000						3.000,00
3 DESPESAS CORRENTES						3.000,00	
3 OUTRAS DESPESAS CORRENTES					3.000,00		
MATERIAL DE CONSUMO			3.3.90.30.00	1.000,00			
OUTROS SERVIÇOS DE TERCEIROS - PESSOA FÍSICA			3.3.90.36.00	1.000,00			
OUTROS SERVIÇOS DE TERCEIROS - PESSOA JURÍDICA			3.3.90.39.00	1.000,00			

Aquisição de Móveis e Equipamentos para Fundo Municipal do Idoso	08.241.0081.1113.0000						5.000,00
4 DESPESAS DE CAPITAL						5.000,00	
4 INVESTIMENTOS					5.000,00		
EQUIPAMENTOS E MATERIAL PERMANENTE			4.4.90.52.00	5.000,00			

Manutenção Fundo Municipal do Idoso	08.241.0081.2046.0000						14.000,00
3 DESPESAS CORRENTES						14.000,00	
1 PESSOAL E ENCARGOS SOCIAIS					10.000,00		
CONTRATAÇÃO POR TEMPO DETERMINADO			3.1.90.04.00	5.000,00			
VENCIMENTOS E VANTAGENS FIXAS - PESSOAL CIVIL			3.1.90.11.00	5.000,00			
3 OUTRAS DESPESAS CORRENTES					4.000,00		
DIÁRIAS - PESSOAL CIVIL			3.3.90.14.00	1.000,00			
MATERIAL DE CONSUMO			3.3.90.30.00	1.000,00			
OUTROS SERVIÇOS DE TERCEIROS - PESSOA FÍSICA			3.3.90.36.00	1.000,00			
OUTROS SERVIÇOS DE TERCEIROS - PESSOA JURÍDICA			3.3.90.39.00	1.000,00			

TOTAL							22.000,00
-------	--	--	--	--	--	--	-----------



Prefeitura Municipal de Primavera

Rua Coronel Braz Cavalcanti - CNPJ:11294378/0001-61

Orçamento Programa - Exercício de 2017

Página 38

QUADRO AUXILIAR DE DETALHAMENTO DA DESPESA

ORGÃO	02	PODER EXECUTIVO
UNIDADE	20	CONSÓRCIO PÚBLICO DOS MUNICÍPIOS DA MATA SUL
SUB UNIDADE	03	NÚCLEO INTERMUNICIPAL DE SANEAMENTO BÁSICO

Aplicacao Programada	Proj/Ativ	Finalidade	Categoria	Detalhada	TotalGrupo	Total Categ.	Total Func.
		F.R. - C.A.					

Aquisição de Equipamentos para o Núcleo Intermunicipal de Saneamento Básico - NISB	17.512.0302.1141.0000						5.000,00
4 DESPESAS DE CAPITAL						5.000,00	
4 INVESTIMENTOS					5.000,00		
EQUIPAMENTOS E MATERIAL PERMANENTE - TRANSFERÊNCIAS			4.4.71.52.00	5.000,00			

Modernização da Estrutura Física(Construção,Reforma e/ou Ampliação) da Sede do Aterro Sanitário	17.512.0302.1142.0000						1.000,00
4 DESPESAS DE CAPITAL						1.000,00	
4 INVESTIMENTOS					1.000,00		
OBRAS E INSTALAÇÕES - TRANSFERÊNCIAS A CONSÓRCIOS PÚBLICOS			4.4.71.51.00	1.000,00			

Manutenção das Atividades do Núcleo Intermunicipal de Saneamento Básico dos Conveniados do COMSUL -NISB	17.512.0302.2162.0000						194.000,00
3 DESPESAS CORRENTES						194.000,00	
1 PESSOAL E ENCARGOS SOCIAIS					27.000,00		
CONTRATAÇÃO POR TEMPO DETERMINADO			3.1.90.04.00	5.000,00			
VENCIMENTOS E VANTAGENS FIXAS - PESSOAL CIVIL			3.1.90.11.00	20.000,00			
OBRIGAÇÕES PATRONAIS			3.1.90.13.00	2.000,00			
3 OUTRAS DESPESAS CORRENTES					167.000,00		
DIÁRIAS - PESSOAL CIVIL - TRANSFERÊNCIAS A CONSÓRCIOS PÚBLICOS			3.3.71.14.00	500,00			
MATERIAL DE CONSUMO - TRANSFERÊNCIAS A CONSÓRCIOS PÚBLICOS			3.3.71.30.00	5.000,00			
OUTROS SERVIÇOS DE TERCEIROS - PESSOA FÍSICA - TRANSFERÊNCIAS			3.3.71.36.00	4.000,00			
OUTROS SERVIÇOS DE TERCEIROS - PESSOA JURÍDICA - TRANSFERÊNCIAS			3.3.71.39.00	152.000,00			
SENTENÇAS JUDICIAIS - TRANSFERÊNCIAS A CONSÓRCIOS PÚBLICOS			3.3.71.91.00	500,00			
DESPESAS DE EXERCÍCIOS ANTERIORES - TRANSFERÊNCIAS A CONSÓRCIOS PÚBLICOS			3.3.71.92.00	5.000,00			

TOTAL							200.000,00
-------	--	--	--	--	--	--	------------



Prefeitura Municipal de Primavera

Rua Coronel Braz Cavalcanti - CNPJ:11294378/0001-61

Orçamento Programa - Exercício de 2017

Página 40

QUADRO AUXILIAR DE DETALHAMENTO DA DESPESA

ORGÃO	02	PODER EXECUTIVO
UNIDADE	21	ENTIDADE SUPERVISIONADA - FMAS
SUB UNIDADE	01	FUNDO MUNICIPAL DE ASSISTÊNCIA SOCIAL

Aplicacao Programada	Proj/Ativ	Finalidade	Categoria	Detalhada	TotalGrupo	Total Categ.	Total Func.
		F.R. - C.A.					
Manutenção das Atividades do Conselho de Assistência Social	08.122.0004.2071.0000						6.000,00
3	DESPESAS CORRENTES					6.000,00	
3	OUTRAS DESPESAS CORRENTES				6.000,00		
	MATERIAL DE CONSUMO		3.3.90.30.00	2.000,00			
	OUTROS SERVIÇOS DE TERCEIROS - PESSOA FÍSICA		3.3.90.36.00	2.000,00			
	OUTROS SERVIÇOS DE TERCEIROS - PESSOA JURÍDICA		3.3.90.39.00	2.000,00			
Manutenção de Cursos Profissionalizantes	08.122.0007.2112.0000						15.000,00
3	DESPESAS CORRENTES					15.000,00	
3	OUTRAS DESPESAS CORRENTES				15.000,00		
	MATERIAL DE CONSUMO		3.3.90.30.00	5.000,00			
	OUTROS SERVIÇOS DE TERCEIROS - PESSOA FÍSICA		3.3.90.36.00	5.000,00			
	OUTROS SERVIÇOS DE TERCEIROS - PESSOA JURÍDICA		3.3.90.39.00	5.000,00			
Aquisição de Móveis e Equipamentos para FMAS	08.122.0021.1099.0000						15.000,00
4	DESPESAS DE CAPITAL					15.000,00	
4	INVESTIMENTOS				15.000,00		
	EQUIPAMENTOS E MATERIAL PERMANENTE		4.4.90.52.00	15.000,00			
Contribuição COEGEMAS/CONGEMAS	08.122.0021.2055.0000						3.000,00
3	DESPESAS CORRENTES					3.000,00	
3	OUTRAS DESPESAS CORRENTES				3.000,00		
	CONTRIBUIÇÕES		3.3.50.41.00	3.000,00			
Manutenção das Atividades do FMAS	08.122.0021.2080.0000						715.000,00
3	DESPESAS CORRENTES					715.000,00	
1	PESSOAL E ENCARGOS SOCIAIS				410.000,00		
	CONTRATAÇÃO POR TEMPO DETERMINADO		3.1.90.04.00	100.000,00			
	VENCIMENTOS E VANTAGENS FIXAS - PESSOAL CIVIL		3.1.90.11.00	300.000,00			
	DESPESAS DE EXERCÍCIOS ANTERIORES		3.1.90.92.00	10.000,00			
3	OUTRAS DESPESAS CORRENTES				305.000,00		
	Outros Benefícios Assistenciais do servidor e do militar		3.3.90.08.00	5.000,00			
	DIÁRIAS - PESSOAL CIVIL		3.3.90.14.00	20.000,00			
	MATERIAL DE CONSUMO		3.3.90.30.00	30.000,00			
	Material, Bem ou Serviço para Distribuição Gratuita		3.3.90.32.00	30.000,00			
	PASSAGENS E DESPESAS COM LOCOMOÇÃO		3.3.90.33.00	5.000,00			
	SERVIÇOS DE CONSULTORIA		3.3.90.35.00	20.000,00			
	OUTROS SERVIÇOS DE TERCEIROS - PESSOA FÍSICA		3.3.90.36.00	30.000,00			
	OUTROS SERVIÇOS DE TERCEIROS - PESSOA JURÍDICA		3.3.90.39.00	60.000,00			
	OUTROS AUXÍLIOS FINANCEIROS A PESSOA FÍSICA		3.3.90.48.00	100.000,00			
	DESPESAS DE EXERCÍCIOS ANTERIORES		3.3.90.92.00	5.000,00			
Adaptação de Imóveis para a Casa de Passagem	08.122.0080.1095.0000						5.000,00
4	DESPESAS DE CAPITAL					5.000,00	
4	INVESTIMENTOS				5.000,00		
	OBRAS E INSTALAÇÕES		4.4.90.51.00	5.000,00			
Manutenção da Casa de Passagem	08.122.0080.2027.0000						3.000,00
3	DESPESAS CORRENTES					3.000,00	
3	OUTRAS DESPESAS CORRENTES				3.000,00		
	MATERIAL DE CONSUMO		3.3.90.30.00	1.000,00			
	OUTROS SERVIÇOS DE TERCEIROS - PESSOA FÍSICA		3.3.90.36.00	1.000,00			
	OUTROS SERVIÇOS DE TERCEIROS - PESSOA JURÍDICA		3.3.90.39.00	1.000,00			



Prefeitura Municipal de Primavera

Rua Coronel Braz Cavalcanti - CNPJ:11294378/0001-61

Orçamento Programa - Exercício de 2017

Página 41

QUADRO AUXILIAR DE DETALHAMENTO DA DESPESA

ORGÃO	02	PODER EXECUTIVO
UNIDADE	21	ENTIDADE SUPERVISIONADA - FMAS
SUB UNIDADE	01	FUNDO MUNICIPAL DE ASSISTÊNCIA SOCIAL

Aplicacao Programada	Proj/Ativ	Finalidade	Categoria	Detalhada	TotalGrupo	Total Categ.	Total Func.
		F.R. - C.A.					
Concessão de Prêmios Atividades dos Programas Sociais	08.122.0080.2061.0000						5.000,00
3	DESPESAS CORRENTES					5.000,00	
3	OUTRAS DESPESAS CORRENTES				5.000,00		
	PREMIAÇÕES CULTURAIS, ARTÍSTICAS, CIENTÍFICAS, DESPORTI		3.3.90.31.00	5.000,00			
Realização e Participação em Conferências federais, Estaduais e Municipais.	08.122.0080.2158.0000						15.000,00
3	DESPESAS CORRENTES					15.000,00	
3	OUTRAS DESPESAS CORRENTES				15.000,00		
	DIÁRIAS - PESSOAL CIVIL		3.3.90.14.00	3.000,00			
	MATERIAL DE CONSUMO		3.3.90.30.00	5.000,00			
	OUTROS SERVIÇOS DE TERCEIROS - PESSOA FÍSICA		3.3.90.36.00	2.000,00			
	OUTROS SERVIÇOS DE TERCEIROS - PESSOA JURÍDICA		3.3.90.39.00	5.000,00			
Assistência ao Portador de Deficiência	08.242.0082.2081.0000						3.000,00
3	DESPESAS CORRENTES					3.000,00	
3	OUTRAS DESPESAS CORRENTES				3.000,00		
	MATERIAL DE CONSUMO		3.3.90.30.00	1.000,00			
	OUTROS SERVIÇOS DE TERCEIROS - PESSOA FÍSICA		3.3.90.36.00	1.000,00			
	OUTROS SERVIÇOS DE TERCEIROS - PESSOA JURÍDICA		3.3.90.39.00	1.000,00			
Aquisição de Móveis e Equipamentos para IGDBF	08.243.0080.1110.0000						10.000,00
4	DESPESAS DE CAPITAL					10.000,00	
4	INVESTIMENTOS				10.000,00		
	EQUIPAMENTOS E MATERIAL PERMANENTE		4.4.90.52.00	10.000,00			
Aquisição de Veiculo Para o Programa Bolsa Família do IGD	08.243.0080.1118.0000						40.000,00
4	DESPESAS DE CAPITAL					40.000,00	
4	INVESTIMENTOS				40.000,00		
	EQUIPAMENTOS E MATERIAL PERMANENTE		4.4.90.52.00	40.000,00			
Construção, Reforma ou Adaptação do CRAS e CREAS	08.243.0080.1119.0000						5.000,00
4	DESPESAS DE CAPITAL					5.000,00	
4	INVESTIMENTOS				5.000,00		
	OBRAS E INSTALAÇÕES		4.4.90.51.00	5.000,00			
Aquisição de Instrumentos para Bandas Marciais dos Programas Sociais	08.243.0080.1123.0000						5.000,00
4	DESPESAS DE CAPITAL					5.000,00	
4	INVESTIMENTOS				5.000,00		
	EQUIPAMENTOS E MATERIAL PERMANENTE		4.4.90.52.00	5.000,00			
Manutenção das Atividades do CRAS	08.243.0080.2053.0000						90.000,00
3	DESPESAS CORRENTES					90.000,00	
1	PESSOAL E ENCARGOS SOCIAIS				70.000,00		
	CONTRATAÇÃO POR TEMPO DETERMINADO		3.1.90.04.00	50.000,00			
	VENCIMENTOS E VANTAGENS FIXAS - PESSOAL CIVIL		3.1.90.11.00	20.000,00			
3	OUTRAS DESPESAS CORRENTES				20.000,00		
	MATERIAL DE CONSUMO		3.3.90.30.00	10.000,00			
	OUTROS SERVIÇOS DE TERCEIROS - PESSOA FÍSICA		3.3.90.36.00	5.000,00			
	OUTROS SERVIÇOS DE TERCEIROS - PESSOA JURÍDICA		3.3.90.39.00	5.000,00			
Manutenção das Atividades do BOLSA FAMILIA/ IGD	08.243.0080.2072.0000						110.000,00
3	DESPESAS CORRENTES					110.000,00	



Prefeitura Municipal de Primavera

Rua Coronel Braz Cavalcanti - CNPJ:11294378/0001-61

Orçamento Programa - Exercício de 2017

Página 42

QUADRO AUXILIAR DE DETALHAMENTO DA DESPESA

ORGÃO	02	PODER EXECUTIVO
UNIDADE	21	ENTIDADE SUPERVISIONADA - FMAS
SUB UNIDADE	01	FUNDO MUNICIPAL DE ASSISTÊNCIA SOCIAL

Aplicacao Programada	Proj/Ativ	Finalidade	Categoria	Detalhada	TotalGrupo	Total Categ.	Total Func.
		F.R. - C.A.					
Manutenção das Atividades do BOLSA FAMILIA/ IGD	08.243.0080.2072.0000						110.000,00
3	DESPESAS CORRENTES					110.000,00	
1	PESSOAL E ENCARGOS SOCIAIS				70.000,00		
	CONTRATAÇÃO POR TEMPO DETERMINADO		3.1.90.04.00	60.000,00			
	VENCIMENTOS E VANTAGENS FIXAS - PESSOAL CIVIL		3.1.90.11.00	10.000,00			
3	OUTRAS DESPESAS CORRENTES				40.000,00		
	DIÁRIAS - PESSOAL CIVIL		3.3.90.14.00	5.000,00			
	MATERIAL DE CONSUMO		3.3.90.30.00	20.000,00			
	OUTROS SERVIÇOS DE TERCEIROS - PESSOA FÍSICA		3.3.90.36.00	10.000,00			
	OUTROS SERVIÇOS DE TERCEIROS - PESSOA JURÍDICA		3.3.90.39.00	5.000,00			
Assistência Maternidade	08.244.0021.2052.0000						5.000,00
3	DESPESAS CORRENTES					5.000,00	
3	OUTRAS DESPESAS CORRENTES				5.000,00		
	OUTROS BENEFÍCIOS DE NATUREZA SOCIAL		3.3.90.10.00	5.000,00			
Aquisição de Móveis e Equipamentos para o CRAS	08.244.0080.1105.0000						5.000,00
4	DESPESAS DE CAPITAL					5.000,00	
4	INVESTIMENTOS				5.000,00		
	EQUIPAMENTOS E MATERIAL PERMANENTE		4.4.90.52.00	5.000,00			
Aquisição de Móveis e Equipamentos para o CREAS	08.244.0080.1121.0000						5.000,00
4	DESPESAS DE CAPITAL					5.000,00	
4	INVESTIMENTOS				5.000,00		
	EQUIPAMENTOS E MATERIAL PERMANENTE		4.4.90.52.00	5.000,00			
Aquisição de Móveis e Equipamentos o Centro de Inclusão Digital	08.244.0080.1122.0000						5.000,00
4	DESPESAS DE CAPITAL					5.000,00	
4	INVESTIMENTOS				5.000,00		
	EQUIPAMENTOS E MATERIAL PERMANENTE		4.4.90.52.00	5.000,00			
Aquisição de Móveis e Equipamentos IGD/SUAS	08.244.0080.1124.0000						5.000,00
4	DESPESAS DE CAPITAL					5.000,00	
4	INVESTIMENTOS				5.000,00		
	EQUIPAMENTOS E MATERIAL PERMANENTE		4.4.90.52.00	5.000,00			
Manutenção das Atividades - SCFV	08.244.0080.2041.0000						195.000,00
3	DESPESAS CORRENTES					195.000,00	
1	PESSOAL E ENCARGOS SOCIAIS				80.000,00		
	CONTRATAÇÃO POR TEMPO DETERMINADO		3.1.90.04.00	60.000,00			
	VENCIMENTOS E VANTAGENS FIXAS - PESSOAL CIVIL		3.1.90.11.00	20.000,00			
3	OUTRAS DESPESAS CORRENTES				115.000,00		
	DIÁRIAS - PESSOAL CIVIL		3.3.90.14.00	10.000,00			
	MATERIAL DE CONSUMO		3.3.90.30.00	50.000,00			
	Material, Bem ou Serviço para Distribuição Gratuita		3.3.90.32.00	30.000,00			
	PASSAGENS E DESPESAS COM LOCOMOÇÃO		3.3.90.33.00	5.000,00			
	OUTROS SERVIÇOS DE TERCEIROS - PESSOA FÍSICA		3.3.90.36.00	10.000,00			
	OUTROS SERVIÇOS DE TERCEIROS - PESSOA JURÍDICA		3.3.90.39.00	10.000,00			
Manutenção do Programa Sópão	08.244.0080.2045.0000						50.000,00
3	DESPESAS CORRENTES					50.000,00	



Prefeitura Municipal de Primavera

Rua Coronel Braz Cavalcanti - CNPJ:11294378/0001-61

Orçamento Programa - Exercício de 2017

Página 43

QUADRO AUXILIAR DE DETALHAMENTO DA DESPESA

ORGÃO	02	PODER EXECUTIVO
UNIDADE	21	ENTIDADE SUPERVISIONADA - FMAS
SUB UNIDADE	01	FUNDO MUNICIPAL DE ASSISTÊNCIA SOCIAL

Aplicacao Programada	Proj/Ativ	Finalidade	Categoria	Detalhada	TotalGrupo	Total Categ.	Total Func.
		F.R. - C.A.					

Manutenção do Programa Sópão	08.244.0080.2045.0000						50.000,00
3	DESPESAS CORRENTES					50.000,00	
3	OUTRAS DESPESAS CORRENTES				50.000,00		
	MATERIAL DE CONSUMO		3.3.90.30.00	10.000,00			
	Material, Bem ou Serviço para Distribuição Gratuita		3.3.90.32.00	35.000,00			
	OUTROS SERVIÇOS DE TERCEIROS - PESSOA FÍSICA		3.3.90.36.00	5.000,00			
Assistência Funeral	08.244.0080.2051.0000						30.000,00
3	DESPESAS CORRENTES					30.000,00	
3	OUTRAS DESPESAS CORRENTES				30.000,00		
	OUTROS SERVIÇOS DE TERCEIROS - PESSOA JURÍDICA		3.3.90.39.00	20.000,00			
	OUTROS AUXÍLIOS FINANCEIROS A PESSOA FÍSICA		3.3.90.48.00	10.000,00			
Doações Cestas Básicas	08.244.0080.2054.0000						30.000,00
3	DESPESAS CORRENTES					30.000,00	
3	OUTRAS DESPESAS CORRENTES				30.000,00		
	MATERIAL DE CONSUMO		3.3.90.30.00	10.000,00			
	Material, Bem ou Serviço para Distribuição Gratuita		3.3.90.32.00	20.000,00			
Implantação e Manutenção do Centro Digital	08.244.0080.2065.0000						3.000,00
3	DESPESAS CORRENTES					3.000,00	
3	OUTRAS DESPESAS CORRENTES				3.000,00		
	MATERIAL DE CONSUMO		3.3.90.30.00	1.000,00			
	OUTROS SERVIÇOS DE TERCEIROS - PESSOA FÍSICA		3.3.90.36.00	1.000,00			
	OUTROS SERVIÇOS DE TERCEIROS - PESSOA JURÍDICA		3.3.90.39.00	1.000,00			
Manutenção das Atividades do Programa IGD/SUAS	08.244.0080.2093.0000						15.000,00
3	DESPESAS CORRENTES					15.000,00	
3	OUTRAS DESPESAS CORRENTES				15.000,00		
	MATERIAL DE CONSUMO		3.3.90.30.00	5.000,00			
	OUTROS SERVIÇOS DE TERCEIROS - PESSOA FÍSICA		3.3.90.36.00	5.000,00			
	OUTROS SERVIÇOS DE TERCEIROS - PESSOA JURÍDICA		3.3.90.39.00	5.000,00			
Manutenção das Atividades do Programa CREAS	08.244.0080.2099.0000						95.000,00
3	DESPESAS CORRENTES					95.000,00	
1	PESSOAL E ENCARGOS SOCIAIS				60.000,00		
	CONTRATAÇÃO POR TEMPO DETERMINADO		3.1.90.04.00	40.000,00			
	VENCIMENTOS E VANTAGENS FIXAS - PESSOAL CIVIL		3.1.90.11.00	20.000,00			
3	OUTRAS DESPESAS CORRENTES				35.000,00		
	MATERIAL DE CONSUMO		3.3.90.30.00	10.000,00			
	OUTROS SERVIÇOS DE TERCEIROS - PESSOA FÍSICA		3.3.90.36.00	10.000,00			
	OUTROS SERVIÇOS DE TERCEIROS - PESSOA JURÍDICA		3.3.90.39.00	15.000,00			
Encargos Previdenciários- RGPS	09.271.0091.2062.0000						100.000,00
3	DESPESAS CORRENTES					100.000,00	
1	PESSOAL E ENCARGOS SOCIAIS				100.000,00		
	OBRIGAÇÕES PATRONAIS		3.1.90.13.00	100.000,00			
Indenização e Restituições	28.123.0000.2095.0000						5.000,00
3	DESPESAS CORRENTES					5.000,00	
3	OUTRAS DESPESAS CORRENTES				5.000,00		
	INDENIZAÇÕES E RESTITUIÇÕES		3.3.90.93.00	5.000,00			



Prefeitura Municipal de Primavera

Rua Coronel Braz Cavalcanti - CNPJ:11294378/0001-61

Orçamento Programa - Exercício de 2017

Página 45

QUADRO AUXILIAR DE DETALHAMENTO DA DESPESA

ORGÃO	02	PODER EXECUTIVO
UNIDADE	22	ENTIDADE SUPERVISIONADA - FMS
SUB UNIDADE	01	FUNDO MUNICIPAL DE SAÚDE

Aplicacao Programada	Proj/Ativ	Finalidade	Categoria	Detalhada	TotalGrupo	Total Categ.	Total Func.
		F.R. - C.A.					

Encargos Previdenciarios RGPS do FMS	09.271.0091.2082.0000						620.000,00
3 DESPESAS CORRENTES						620.000,00	
1 PESSOAL E ENCARGOS SOCIAIS					620.000,00		
OBRIGAÇÕES PATRONAIS			3.1.90.13.00	620.000,00			

Aquisição de fardamento destinados aos Servidores	10.122.0021.1125.0000						85.000,00
3 DESPESAS CORRENTES						85.000,00	
3 OUTRAS DESPESAS CORRENTES					85.000,00		
MATERIAL DE CONSUMO			3.3.90.30.00	50.000,00			
Material, Bem ou Serviço para Distribuição Gratuita			3.3.90.32.00	10.000,00			
OUTROS SERVIÇOS DE TERCEIROS - PESSOA FÍSICA			3.3.90.36.00	10.000,00			
OUTROS SERVIÇOS DE TERCEIROS - PESSOA JURÍDICA			3.3.90.39.00	15.000,00			

GEstão Administrativas do FMS	10.122.0021.2096.0000						2.550.000,00
3 DESPESAS CORRENTES						2.550.000,00	
1 PESSOAL E ENCARGOS SOCIAIS					1.520.000,00		
CONTRATAÇÃO POR TEMPO DETERMINADO			3.1.90.04.00	1.000.000,00			
VENCIMENTOS E VANTAGENS FIXAS - PESSOAL CIVIL			3.1.90.11.00	500.000,00			
DESPESAS DE EXERCÍCIOS ANTERIORES			3.1.90.92.00	20.000,00			
3 OUTRAS DESPESAS CORRENTES					1.030.000,00		
Outros Benefícios Assistenciais do servidor e do militar			3.3.90.08.00	10.000,00			
DIÁRIAS - PESSOAL CIVIL			3.3.90.14.00	20.000,00			
MATERIAL DE CONSUMO			3.3.90.30.00	400.000,00			
OUTROS SERVIÇOS DE TERCEIROS - PESSOA FÍSICA			3.3.90.36.00	100.000,00			
OUTROS SERVIÇOS DE TERCEIROS - PESSOA JURÍDICA			3.3.90.39.00	350.000,00			
DESPESAS DE EXERCÍCIOS ANTERIORES			3.3.90.92.00	150.000,00			

Fortalecer o Conselho Municipal de Saúde	10.122.0066.2091.0000						15.000,00
3 DESPESAS CORRENTES						15.000,00	
3 OUTRAS DESPESAS CORRENTES					15.000,00		
MATERIAL DE CONSUMO			3.3.90.30.00	5.000,00			
OUTROS SERVIÇOS DE TERCEIROS - PESSOA FÍSICA			3.3.90.36.00	5.000,00			
OUTROS SERVIÇOS DE TERCEIROS - PESSOA JURÍDICA			3.3.90.39.00	5.000,00			

Indenização e Restituições Diversas - Saúde	10.123.0000.0001.0000						10.000,00
3 DESPESAS CORRENTES						10.000,00	
3 OUTRAS DESPESAS CORRENTES					10.000,00		
INDENIZAÇÕES E RESTITUIÇÕES			3.3.90.93.00	10.000,00			

Manutenção das Atividades do Gestão Conectada	10.126.0107.2102.0000						15.000,00
3 DESPESAS CORRENTES						15.000,00	
3 OUTRAS DESPESAS CORRENTES					15.000,00		
MATERIAL DE CONSUMO			3.3.90.30.00	5.000,00			
OUTROS SERVIÇOS DE TERCEIROS - PESSOA FÍSICA			3.3.90.36.00	5.000,00			
OUTROS SERVIÇOS DE TERCEIROS - PESSOA JURÍDICA			3.3.90.39.00	5.000,00			

Capacitação, Treinamento e Qualificação de Servidores	10.128.0007.2100.0000						20.000,00
3 DESPESAS CORRENTES						20.000,00	
3 OUTRAS DESPESAS CORRENTES					20.000,00		
MATERIAL DE CONSUMO			3.3.90.30.00	5.000,00			
OUTROS SERVIÇOS DE TERCEIROS - PESSOA FÍSICA			3.3.90.36.00	5.000,00			
OUTROS SERVIÇOS DE TERCEIROS - PESSOA JURÍDICA			3.3.90.39.00	10.000,00			

Divulgação Institucional e Publicações	10.131.0021.2101.0000						20.000,00
3 DESPESAS CORRENTES						20.000,00	



Prefeitura Municipal de Primavera

Rua Coronel Braz Cavalcanti - CNPJ:11294378/0001-61

Orçamento Programa - Exercício de 2017

Página 47

QUADRO AUXILIAR DE DETALHAMENTO DA DESPESA

ORGÃO	02	PODER EXECUTIVO
UNIDADE	22	ENTIDADE SUPERVISIONADA - FMS
SUB UNIDADE	01	FUNDO MUNICIPAL DE SAÚDE

Aplicacao Programada	Proj/Ativ	Finalidade	Categoria	Detalhada	TotalGrupo	Total Categ.	Total Func.
		F.R. - C.A.					
Aquisição de Veiculo para o PSF	10.301.0109.1129.0000						25.000,00
4	DESPESAS DE CAPITAL					25.000,00	
4	INVESTIMENTOS				25.000,00		
	EQUIPAMENTOS E MATERIAL PERMANENTE		4.4.90.52.00	25.000,00			
Aquisição de Móveis e Equipamentos Saúde Bucal	10.301.0109.1130.0000					10.000,00	10.000,00
4	DESPESAS DE CAPITAL					10.000,00	
4	INVESTIMENTOS				10.000,00		
	EQUIPAMENTOS E MATERIAL PERMANENTE		4.4.90.52.00	10.000,00			
Adaptação de Imóveis para Centro e Unidades de Saúde	10.301.0109.1132.0000					50.000,00	50.000,00
4	DESPESAS DE CAPITAL					50.000,00	
4	INVESTIMENTOS				50.000,00		
	OBRAS E INSTALAÇÕES		4.4.90.51.00	50.000,00			
Manutenção das Atividades do Progrma Saúde Bucal	10.301.0109.2040.0000					170.000,00	170.000,00
3	DESPESAS CORRENTES					170.000,00	
1	PESSOAL E ENCARGOS SOCIAIS				110.000,00		
	CONTRATAÇÃO POR TEMPO DETERMINADO		3.1.90.04.00	60.000,00			
	VENCIMENTOS E VANTAGENS FIXAS - PESSOAL CIVIL		3.1.90.11.00	50.000,00			
3	OUTRAS DESPESAS CORRENTES				60.000,00		
	DIÁRIAS - PESSOAL CIVIL		3.3.90.14.00	5.000,00			
	MATERIAL DE CONSUMO		3.3.90.30.00	20.000,00			
	OUTROS SERVIÇOS DE TERCEIROS - PESSOA FÍSICA		3.3.90.36.00	15.000,00			
	OUTROS SERVIÇOS DE TERCEIROS - PESSOA JURÍDICA		3.3.90.39.00	20.000,00			
Manutenção das Atividades do PSF	10.301.0109.2042.0000					755.000,00	755.000,00
3	DESPESAS CORRENTES					755.000,00	
1	PESSOAL E ENCARGOS SOCIAIS				300.000,00		
	CONTRATAÇÃO POR TEMPO DETERMINADO		3.1.90.04.00	50.000,00			
	VENCIMENTOS E VANTAGENS FIXAS - PESSOAL CIVIL		3.1.90.11.00	250.000,00			
3	OUTRAS DESPESAS CORRENTES				455.000,00		
	DIÁRIAS - PESSOAL CIVIL		3.3.90.14.00	5.000,00			
	MATERIAL DE CONSUMO		3.3.90.30.00	200.000,00			
	OUTROS SERVIÇOS DE TERCEIROS - PESSOA FÍSICA		3.3.90.36.00	100.000,00			
	OUTROS SERVIÇOS DE TERCEIROS - PESSOA JURÍDICA		3.3.90.39.00	150.000,00			
Manutenção das Atividades Programa Saúde na Escola	10.301.0109.2070.0000					20.000,00	20.000,00
3	DESPESAS CORRENTES					20.000,00	
3	OUTRAS DESPESAS CORRENTES				20.000,00		
	MATERIAL DE CONSUMO		3.3.90.30.00	10.000,00			
	OUTROS SERVIÇOS DE TERCEIROS - PESSOA FÍSICA		3.3.90.36.00	5.000,00			
	OUTROS SERVIÇOS DE TERCEIROS - PESSOA JURÍDICA		3.3.90.39.00	5.000,00			
Aquisição de Material Instrumental Odontológico	10.301.0109.2103.0000					5.000,00	5.000,00
4	DESPESAS DE CAPITAL					5.000,00	
4	INVESTIMENTOS				5.000,00		
	EQUIPAMENTOS E MATERIAL PERMANENTE		4.4.90.52.00	5.000,00			
Aquisição de Material Odontológico	10.301.0109.2104.0000					10.000,00	10.000,00
3	DESPESAS CORRENTES					10.000,00	
3	OUTRAS DESPESAS CORRENTES				10.000,00		
	MATERIAL DE CONSUMO		3.3.90.30.00	10.000,00			
Aquisição de Material Laboratorial	10.301.0109.2105.0000						50.000,00



Prefeitura Municipal de Primavera

Rua Coronel Braz Cavalcanti - CNPJ:11294378/0001-61

Orçamento Programa - Exercício de 2017

Página 48

QUADRO AUXILIAR DE DETALHAMENTO DA DESPESA

ORGÃO	02	PODER EXECUTIVO
UNIDADE	22	ENTIDADE SUPERVISIONADA - FMS
SUB UNIDADE	01	FUNDO MUNICIPAL DE SAÚDE

Aplicacao Programada	Proj/Ativ	Finalidade	Categoria	Detalhada	TotalGrupo	Total Categ.	Total Func.
		F.R. - C.A.					

Aquisição de Material Laboratorial	10.301.0109.2105.0000						50.000,00
3 DESPESAS CORRENTES						50.000,00	
3 OUTRAS DESPESAS CORRENTES					50.000,00		
MATERIAL DE CONSUMO			3.3.90.30.00	50.000,00			

Manutenção das Atividades do PACS	10.301.0109.2109.0000						310.000,00
3 DESPESAS CORRENTES						310.000,00	
1 PESSOAL E ENCARGOS SOCIAIS					270.000,00		
CONTRATAÇÃO POR TEMPO DETERMINADO			3.1.90.04.00	20.000,00			
VENCIMENTOS E VANTAGENS FIXAS - PESSOAL CIVIL			3.1.90.11.00	250.000,00			
3 OUTRAS DESPESAS CORRENTES					40.000,00		
DIÁRIAS - PESSOAL CIVIL			3.3.90.14.00	5.000,00			
MATERIAL DE CONSUMO			3.3.90.30.00	20.000,00			
OUTROS SERVIÇOS DE TERCEIROS - PESSOA FÍSICA			3.3.90.36.00	5.000,00			
OUTROS SERVIÇOS DE TERCEIROS - PESSOA JURÍDICA			3.3.90.39.00	10.000,00			

Manutenção e Desenvolvimento da Campanha Multivacinação	10.301.0109.2144.0000						20.000,00
3 DESPESAS CORRENTES						20.000,00	
3 OUTRAS DESPESAS CORRENTES					20.000,00		
MATERIAL DE CONSUMO			3.3.90.30.00	5.000,00			
Material, Bem ou Serviço para Distribuição Gratuita			3.3.90.32.00	5.000,00			
OUTROS SERVIÇOS DE TERCEIROS - PESSOA FÍSICA			3.3.90.36.00	5.000,00			
OUTROS SERVIÇOS DE TERCEIROS - PESSOA JURÍDICA			3.3.90.39.00	5.000,00			

Manutenção do Programa Saúde do Adolescente	10.301.0109.2145.0000						15.000,00
3 DESPESAS CORRENTES						15.000,00	
3 OUTRAS DESPESAS CORRENTES					15.000,00		
MATERIAL DE CONSUMO			3.3.90.30.00	5.000,00			
OUTROS SERVIÇOS DE TERCEIROS - PESSOA FÍSICA			3.3.90.36.00	5.000,00			
OUTROS SERVIÇOS DE TERCEIROS - PESSOA JURÍDICA			3.3.90.39.00	5.000,00			

Manutenção do Programa Saúde do Homem	10.301.0109.2146.0000						15.000,00
3 DESPESAS CORRENTES						15.000,00	
3 OUTRAS DESPESAS CORRENTES					15.000,00		
MATERIAL DE CONSUMO			3.3.90.30.00	5.000,00			
OUTROS SERVIÇOS DE TERCEIROS - PESSOA FÍSICA			3.3.90.36.00	5.000,00			
OUTROS SERVIÇOS DE TERCEIROS - PESSOA JURÍDICA			3.3.90.39.00	5.000,00			

Manutenção do Programa Saúde da Mulher	10.301.0109.2147.0000						15.000,00
3 DESPESAS CORRENTES						15.000,00	
3 OUTRAS DESPESAS CORRENTES					15.000,00		
MATERIAL DE CONSUMO			3.3.90.30.00	5.000,00			
OUTROS SERVIÇOS DE TERCEIROS - PESSOA FÍSICA			3.3.90.36.00	5.000,00			
OUTROS SERVIÇOS DE TERCEIROS - PESSOA JURÍDICA			3.3.90.39.00	5.000,00			

Aquisição de Equipamentos e Material Permanente - Atenção Básica	10.301.0306.1145.0000						5.000,00
4 DESPESAS DE CAPITAL						5.000,00	
4 INVESTIMENTOS					5.000,00		
EQUIPAMENTOS E MATERIAL PERMANENTE - TRANSFERÊNCIAS			4.4.71.52.00	5.000,00			

Manutenção das Atividades do Núcleo Intermunicipal em Saúde NIS - Atenção Básica	10.301.0306.2165.0000						70.000,00
3 DESPESAS CORRENTES						70.000,00	



Prefeitura Municipal de Primavera

Rua Coronel Braz Cavalcanti - CNPJ:11294378/0001-61

Orçamento Programa - Exercício de 2017

Página 49

QUADRO AUXILIAR DE DETALHAMENTO DA DESPESA

ORGÃO	02	PODER EXECUTIVO
UNIDADE	22	ENTIDADE SUPERVISIONADA - FMS
SUB UNIDADE	01	FUNDO MUNICIPAL DE SAÚDE

Aplicacao Programada	Proj/Ativ	Finalidade	Categoria	Detalhada	TotalGrupo	Total Categ.	Total Func.
		F.R. - C.A.					

Manutenção das Atividades do Núcleo Intermunicipal em Saúde NIS - Atenção Básica	10.301.0306.2165.0000						70.000,00
3 DESPESAS CORRENTES						70.000,00	
1 PESSOAL E ENCARGOS SOCIAIS					20.000,00		
CONTRATAÇÃO POR TEMPO DETERMINADO			3.1.90.04.00	5.000,00			
Outros Benefícios Previdenciários do servidor ou do militar			3.1.90.05.00	5.000,00			
VENCIMENTOS E VANTAGENS FIXAS - PESSOAL CIVIL			3.1.90.11.00	5.000,00			
OBRIGAÇÕES PATRONAIS			3.1.90.13.00	5.000,00			
3 OUTRAS DESPESAS CORRENTES					50.000,00		
DIÁRIAS - PESSOAL CIVIL - TRANSFERÊNCIAS A CONSÓRCIOS P			3.3.71.14.00	5.000,00			
MATERIAL DE CONSUMO - TRANSFERÊNCIAS A CONSÓRCIOS P			3.3.71.30.00	5.000,00			
PASSAGENS E DESPESAS COM LOCOMOÇÃO - TRANSFERÊNCI			3.3.71.33.00	5.000,00			
SERVIÇOS DE CONSULTORIA - TRANSFERÊNCIAS A CONSÓRCI			3.3.71.35.00	5.000,00			
OUTROS SERVIÇOS DE TERCEIROS - PESSOA FÍSICA - TRANSFE			3.3.71.36.00	5.000,00			
OUTROS SERVIÇOS DE TERCEIROS - PESSOA JURÍDICA - TRAN			3.3.71.39.00	5.000,00			
SENTENÇAS JUDICIAIS - TRANSFERÊNCIAS A CONSÓRCIOS PUE			3.3.71.91.00	10.000,00			
DESPESAS DE EXERCÍCIOS ANTERIORES - TRANSFERÊNCIAS A			3.3.71.92.00	10.000,00			

Manutenção das Atividades do Programa Mais Médico	10.302.0100.2113.0000						265.000,00
3 DESPESAS CORRENTES						265.000,00	
1 PESSOAL E ENCARGOS SOCIAIS					130.000,00		
CONTRATAÇÃO POR TEMPO DETERMINADO			3.1.90.04.00	100.000,00			
VENCIMENTOS E VANTAGENS FIXAS - PESSOAL CIVIL			3.1.90.11.00	30.000,00			
3 OUTRAS DESPESAS CORRENTES					135.000,00		
DIÁRIAS - PESSOAL CIVIL			3.3.90.14.00	5.000,00			
MATERIAL DE CONSUMO			3.3.90.30.00	50.000,00			
OUTROS SERVIÇOS DE TERCEIROS - PESSOA FÍSICA			3.3.90.36.00	60.000,00			
OUTROS SERVIÇOS DE TERCEIROS - PESSOA JURÍDICA			3.3.90.39.00	20.000,00			

MANUTENÇÃO DO PROGRAMA REDE CEGONHA	10.302.0100.2148.0000						20.000,00
3 DESPESAS CORRENTES						20.000,00	
3 OUTRAS DESPESAS CORRENTES					20.000,00		
MATERIAL DE CONSUMO			3.3.90.30.00	5.000,00			
OUTROS SERVIÇOS DE TERCEIROS - PESSOA FÍSICA			3.3.90.36.00	5.000,00			
OUTROS SERVIÇOS DE TERCEIROS - PESSOA JURÍDICA			3.3.90.39.00	5.000,00			
OUTROS AUXÍLIOS FINANCEIROS A PESSOA FÍSICA			3.3.90.48.00	5.000,00			

Manutenção da Qualificação PMAQ/RAB/SM	10.302.0100.2149.0000						40.000,00
3 DESPESAS CORRENTES						40.000,00	
3 OUTRAS DESPESAS CORRENTES					40.000,00		
MATERIAL DE CONSUMO			3.3.90.30.00	10.000,00			
OUTROS SERVIÇOS DE TERCEIROS - PESSOA FÍSICA			3.3.90.36.00	15.000,00			
OUTROS SERVIÇOS DE TERCEIROS - PESSOA JURÍDICA			3.3.90.39.00	15.000,00			

Manutenção das Atividades do SAMU	10.302.0100.2150.0000						100.000,00
3 DESPESAS CORRENTES						100.000,00	
1 PESSOAL E ENCARGOS SOCIAIS					25.000,00		
CONTRATAÇÃO POR TEMPO DETERMINADO			3.1.90.04.00	10.000,00			
VENCIMENTOS E VANTAGENS FIXAS - PESSOAL CIVIL			3.1.90.11.00	15.000,00			
3 OUTRAS DESPESAS CORRENTES					75.000,00		
MATERIAL DE CONSUMO			3.3.90.30.00	50.000,00			
OUTROS SERVIÇOS DE TERCEIROS - PESSOA FÍSICA			3.3.90.36.00	15.000,00			
OUTROS SERVIÇOS DE TERCEIROS - PESSOA JURÍDICA			3.3.90.39.00	10.000,00			

Manutenção das Atividades da Unidade Hospitalar	10.302.0100.2159.0000						380.000,00
3 DESPESAS CORRENTES						380.000,00	



Prefeitura Municipal de Primavera

Rua Coronel Braz Cavalcanti - CNPJ:11294378/0001-61

Orçamento Programa - Exercício de 2017

Página 50

QUADRO AUXILIAR DE DETALHAMENTO DA DESPESA

ORGÃO	02	PODER EXECUTIVO
UNIDADE	22	ENTIDADE SUPERVISIONADA - FMS
SUB UNIDADE	01	FUNDO MUNICIPAL DE SAÚDE

Aplicacao Programada	Proj/Ativ	Finalidade	Categoria	Detalhada	TotalGrupo	Total Categ.	Total Func.
		F.R. - C.A.					

Manutenção das Atividades da Unidade Hospitalar	10.302.0100.2159.0000						380.000,00
3 DESPESAS CORRENTES						380.000,00	
1 PESSOAL E ENCARGOS SOCIAIS					250.000,00		
CONTRATAÇÃO POR TEMPO DETERMINADO			3.1.90.04.00	50.000,00			
VENCIMENTOS E VANTAGENS FIXAS - PESSOAL CIVIL			3.1.90.11.00	200.000,00			
3 OUTRAS DESPESAS CORRENTES					130.000,00		
DIÁRIAS - PESSOAL CIVIL			3.3.90.14.00	10.000,00			
MATERIAL DE CONSUMO			3.3.90.30.00	100.000,00			
OUTROS SERVIÇOS DE TERCEIROS - PESSOA FÍSICA			3.3.90.36.00	10.000,00			
OUTROS SERVIÇOS DE TERCEIROS - PESSOA JURÍDICA			3.3.90.39.00	10.000,00			
Aquisição de Veiculo para o Hospital	10.302.0102.1131.0000						30.000,00
4 DESPESAS DE CAPITAL						30.000,00	
4 INVESTIMENTOS					30.000,00		
EQUIPAMENTOS E MATERIAL PERMANENTE			4.4.90.52.00	30.000,00			
Gratificação do Estimulo do SUS	10.302.0102.2038.0000						10.000,00
3 DESPESAS CORRENTES						10.000,00	
1 PESSOAL E ENCARGOS SOCIAIS					10.000,00		
OUTRAS DESPESAS VARIÁVEIS - PESSOAL CIVIL			3.1.90.16.00	10.000,00			
Manutenção do Programa TRatamento Fora do Domicilio	10.302.0109.2111.0000						50.000,00
3 DESPESAS CORRENTES						50.000,00	
3 OUTRAS DESPESAS CORRENTES					50.000,00		
OUTROS AUXÍLIOS FINANCEIROS A PESSOA FÍSICA			3.3.90.48.00	50.000,00			
Aquisição de Equipamentos e Material Permanente - Atenção Hospitalar e Ambulatorial	10.302.0307.1144.0000						5.000,00
4 DESPESAS DE CAPITAL						5.000,00	
4 INVESTIMENTOS					5.000,00		
EQUIPAMENTOS E MATERIAL PERMANENTE - TRANSFERÊNCIAS			4.4.71.52.00	5.000,00			
Manutenção das Atividades do Núcleo Intermunicipal em Saúde NIS - Média e alta Complexidade	10.302.0307.2166.0000						70.000,00
3 DESPESAS CORRENTES						70.000,00	
1 PESSOAL E ENCARGOS SOCIAIS					20.000,00		
CONTRATAÇÃO POR TEMPO DETERMINADO			3.1.90.04.00	5.000,00			
Outros Benefícios Previdenciários do servidor ou do militar			3.1.90.05.00	5.000,00			
VENCIMENTOS E VANTAGENS FIXAS - PESSOAL CIVIL			3.1.90.11.00	5.000,00			
OBRIGAÇÕES PATRONAIS			3.1.90.13.00	5.000,00			
3 OUTRAS DESPESAS CORRENTES					50.000,00		
DIÁRIAS - PESSOAL CIVIL - TRANSFERÊNCIAS A CONSÓRCIOS PI			3.3.71.14.00	5.000,00			
MATERIAL DE CONSUMO - TRANSFERÊNCIAS A CONSÓRCIOS PI			3.3.71.30.00	5.000,00			
PASSAGENS E DESPESAS COM LOCOMOÇÃO - TRANSFERÊNCI/			3.3.71.33.00	5.000,00			
SERVIÇOS DE CONSULTORIA - TRANSFERÊNCIAS A CONSÓRCI/			3.3.71.35.00	5.000,00			
OUTROS SERVIÇOS DE TERCEIROS - PESSOA FÍSICA - TRANSFE			3.3.71.36.00	5.000,00			
OUTROS SERVIÇOS DE TERCEIROS - PESSOA JURÍDICA - TRAN:			3.3.71.39.00	5.000,00			
SENTENÇAS JUDICIAIS - TRANSFERÊNCIAS A CONSÓRCIOS PÚE			3.3.71.91.00	10.000,00			
DESPESAS DE EXERCÍCIOS ANTERIORES - TRANSFERÊNCIAS A			3.3.71.92.00	10.000,00			
Centro de Abastecimento Farmacêutico	10.303.0103.2039.0000						120.000,00
3 DESPESAS CORRENTES						120.000,00	



Prefeitura Municipal de Primavera

Rua Coronel Braz Cavalcanti - CNPJ:11294378/0001-61

Orçamento Programa - Exercício de 2017

Página 51

QUADRO AUXILIAR DE DETALHAMENTO DA DESPESA

ORGÃO	02	PODER EXECUTIVO
UNIDADE	22	ENTIDADE SUPERVISIONADA - FMS
SUB UNIDADE	01	FUNDO MUNICIPAL DE SAÚDE

Aplicacao Programada	Proj/Ativ	Finalidade	Categoria	Detalhada	TotalGrupo	Total Categ.	Total Func.
		F.R. - C.A.					
Centro de Abastecimento Farmacêutico	10.303.0103.2039.0000						120.000,00
3	DESPESAS CORRENTES					120.000,00	
3	OUTRAS DESPESAS CORRENTES				120.000,00		
	MATERIAL DE CONSUMO		3.3.90.30.00	10.000,00			
	Material, Bem ou Serviço para Distribuição Gratuita		3.3.90.32.00	100.000,00			
	OUTROS SERVIÇOS DE TERCEIROS - PESSOA FÍSICA		3.3.90.36.00	5.000,00			
	OUTROS SERVIÇOS DE TERCEIROS - PESSOA JURÍDICA		3.3.90.39.00	5.000,00			
Aquisição de Móveis e Equipamentos para a Vigilância Sanitária	10.304.0104.1133.0000						10.000,00
4	DESPESAS DE CAPITAL					10.000,00	
4	INVESTIMENTOS				10.000,00		
	EQUIPAMENTOS E MATERIAL PERMANENTE		4.4.90.52.00	10.000,00			
Manutenção das Atividades da Vigilância Sanitária	10.304.0104.2043.0000						150.000,00
3	DESPESAS CORRENTES					150.000,00	
1	PESSOAL E ENCARGOS SOCIAIS				70.000,00		
	CONTRATAÇÃO POR TEMPO DETERMINADO		3.1.90.04.00	20.000,00			
	VENCIMENTOS E VANTAGENS FIXAS - PESSOAL CIVIL		3.1.90.11.00	50.000,00			
3	OUTRAS DESPESAS CORRENTES				80.000,00		
	MATERIAL DE CONSUMO		3.3.90.30.00	50.000,00			
	OUTROS SERVIÇOS DE TERCEIROS - PESSOA FÍSICA		3.3.90.36.00	15.000,00			
	OUTROS SERVIÇOS DE TERCEIROS - PESSOA JURÍDICA		3.3.90.39.00	15.000,00			
Aquisição de Móveis e Equipamentos para Vigilância Epidemiológica	10.305.0104.1134.0000						20.000,00
4	DESPESAS DE CAPITAL					20.000,00	
4	INVESTIMENTOS				20.000,00		
	EQUIPAMENTOS E MATERIAL PERMANENTE		4.4.90.52.00	20.000,00			
Manutenção das Atividades do Combate a Doenças Epidemiológicas	10.305.0104.2044.0000						110.000,00
3	DESPESAS CORRENTES					110.000,00	
1	PESSOAL E ENCARGOS SOCIAIS				90.000,00		
	CONTRATAÇÃO POR TEMPO DETERMINADO		3.1.90.04.00	20.000,00			
	VENCIMENTOS E VANTAGENS FIXAS - PESSOAL CIVIL		3.1.90.11.00	70.000,00			
3	OUTRAS DESPESAS CORRENTES				20.000,00		
	MATERIAL DE CONSUMO		3.3.90.30.00	10.000,00			
	OUTROS SERVIÇOS DE TERCEIROS - PESSOA FÍSICA		3.3.90.36.00	5.000,00			
	OUTROS SERVIÇOS DE TERCEIROS - PESSOA JURÍDICA		3.3.90.39.00	5.000,00			
Manutenção das Atividades de Imunização	10.305.0104.2108.0000						15.000,00
3	DESPESAS CORRENTES					15.000,00	
3	OUTRAS DESPESAS CORRENTES				15.000,00		
	MATERIAL DE CONSUMO		3.3.90.30.00	5.000,00			
	OUTROS SERVIÇOS DE TERCEIROS - PESSOA FÍSICA		3.3.90.36.00	5.000,00			
	OUTROS SERVIÇOS DE TERCEIROS - PESSOA JURÍDICA		3.3.90.39.00	5.000,00			
Manutenção das Atividades do Programa Alimentação e Nutrição	10.306.0106.2116.0000						15.000,00
3	DESPESAS CORRENTES					15.000,00	
3	OUTRAS DESPESAS CORRENTES				15.000,00		
	MATERIAL DE CONSUMO		3.3.90.30.00	5.000,00			
	OUTROS SERVIÇOS DE TERCEIROS - PESSOA FÍSICA		3.3.90.36.00	5.000,00			
	OUTROS SERVIÇOS DE TERCEIROS - PESSOA JURÍDICA		3.3.90.39.00	5.000,00			



Prefeitura Municipal de Primavera

Rua Coronel Braz Cavalcanti - CNPJ:11294378/0001-61

Orçamento Programa - Exercício de 2017

Página 53

QUADRO AUXILIAR DE DETALHAMENTO DA DESPESA

ORGÃO	02	PODER EXECUTIVO
UNIDADE	22	ENTIDADE SUPERVISIONADA - FMS
SUB UNIDADE	02	NÚCLEO INTERMUNICIPAL DE SAÚDE

Aplicacao Programada	Proj/Ativ	Finalidade	Categoria	Detalhada	TotalGrupo	Total Categ.	Total Func.
		F.R. - C.A.					
Manutenção das Atividades do Núcleo Intermunicipal em Saúde dos conveniados do COMSUL- NIS	10.122.0300.2164.0000						350.000,00
3	DESPESAS CORRENTES					350.000,00	
1	PESSOAL E ENCARGOS SOCIAIS				25.000,00		
	CONTRATAÇÃO POR TEMPO DETERMINADO		3.1.90.04.00	2.500,00			
	VENCIMENTOS E VANTAGENS FIXAS - PESSOAL CIVIL		3.1.90.11.00	20.000,00			
	OBRIGAÇÕES PATRONAIS		3.1.90.13.00	2.500,00			
3	OUTRAS DESPESAS CORRENTES				325.000,00		
	DIÁRIAS - PESSOAL CIVIL - TRANSFERÊNCIAS A CONSÓRCIOS PI		3.3.71.14.00	500,00			
	MATERIAL DE CONSUMO - TRANSFERÊNCIAS A CONSÓRCIOS PI		3.3.71.30.00	5.000,00			
	SERVIÇOS DE CONSULTORIA - TRANSFERÊNCIAS A CONSÓRCIO		3.3.71.35.00	10.000,00			
	OUTROS SERVIÇOS DE TERCEIROS - PESSOA FÍSICA - TRANSFE		3.3.71.36.00	3.000,00			
	OUTROS SERVIÇOS DE TERCEIROS - PESSOA JURÍDICA - TRAN		3.3.71.39.00	298.000,00			
	SENTENÇAS JUDICIAIS - TRANSFERÊNCIAS A CONSÓRCIOS PUE		3.3.71.91.00	5.000,00			
	DESPESAS DE EXERCÍCIOS ANTERIORES - TRANSFERÊNCIAS A		3.3.71.92.00	1.500,00			
	INDENIZAÇÕES E RESTITUIÇÕES - TRANSFERÊNCIAS A CONSÓ		3.3.71.93.00	2.000,00			
TOTAL							350.000,00



Prefeitura Municipal de Primavera

Rua Coronel Braz Cavalcanti - CNPJ:11294378/0001-61

Orçamento Programa - Exercício de 2017

Página 54

QUADRO AUXILIAR DE DETALHAMENTO DA DESPESA

ORGÃO	02	PODER EXECUTIVO
UNIDADE	23	ENTIDADE SUPERVISIONADA - FUNDECA
SUB UNIDADE	01	FUNDO MUNICIPAL DA CRIANÇA E DO ADOLESCENTE

Aplicacao Programada	Proj/Ativ	Finalidade	Categoria	Detalhada	TotalGrupo	Total Categ.	Total Func.
		F.R. - C.A.					

Aquisição de Móveis e Equipamentos para Conselho Defesa da Criança e Adolescente	08.243.0004.1109.0000						20.000,00
4 DESPESAS DE CAPITAL						20.000,00	
4 INVESTIMENTOS					20.000,00		
EQUIPAMENTOS E MATERIAL PERMANENTE			4.4.90.52.00	20.000,00			

Manutenção das Atividades do Conselho Tutelar	08.243.0004.2056.0000						65.000,00
3 DESPESAS CORRENTES						65.000,00	
1 PESSOAL E ENCARGOS SOCIAIS					40.000,00		
CONTRATAÇÃO POR TEMPO DETERMINADO			3.1.90.04.00	10.000,00			
VENCIMENTOS E VANTAGENS FIXAS - PESSOAL CIVIL			3.1.90.11.00	30.000,00			
3 OUTRAS DESPESAS CORRENTES					25.000,00		
DIÁRIAS - PESSOAL CIVIL			3.3.90.14.00	5.000,00			
MATERIAL DE CONSUMO			3.3.90.30.00	5.000,00			
Material, Bem ou Serviço para Distribuição Gratuita			3.3.90.32.00	5.000,00			
OUTROS SERVIÇOS DE TERCEIROS - PESSOA FÍSICA			3.3.90.36.00	5.000,00			
OUTROS SERVIÇOS DE TERCEIROS - PESSOA JURÍDICA			3.3.90.39.00	5.000,00			

Aquisição de Veículos, e Equipamentos para o FMDCA	08.243.0083.1139.0000						20.000,00
4 DESPESAS DE CAPITAL						20.000,00	
4 INVESTIMENTOS					20.000,00		
EQUIPAMENTOS E MATERIAL PERMANENTE			4.4.90.52.00	20.000,00			

Construção, Reforma e Adaptação de imóveis para o FMDCA	08.243.0083.1140.0000						20.000,00
4 DESPESAS DE CAPITAL						20.000,00	
4 INVESTIMENTOS					20.000,00		
OBRAS E INSTALAÇÕES			4.4.90.51.00	20.000,00			

Manutenção das atividades do FMDCA	08.243.0083.2076.0000						75.000,00
3 DESPESAS CORRENTES						75.000,00	
1 PESSOAL E ENCARGOS SOCIAIS					40.000,00		
CONTRATAÇÃO POR TEMPO DETERMINADO			3.1.90.04.00	5.000,00			
VENCIMENTOS E VANTAGENS FIXAS - PESSOAL CIVIL			3.1.90.11.00	20.000,00			
OBRIGAÇÕES PATRONAIS			3.1.90.13.00	10.000,00			
DESPESAS DE EXERCÍCIOS ANTERIORES			3.1.90.92.00	5.000,00			
3 OUTRAS DESPESAS CORRENTES					35.000,00		
Outros Benefícios Assistenciais do servidor e do militar			3.3.90.08.00	5.000,00			
DIÁRIAS - PESSOAL CIVIL			3.3.90.14.00	5.000,00			
MATERIAL DE CONSUMO			3.3.90.30.00	10.000,00			
OUTROS SERVIÇOS DE TERCEIROS - PESSOA FÍSICA			3.3.90.36.00	5.000,00			
OUTROS SERVIÇOS DE TERCEIROS - PESSOA JURÍDICA			3.3.90.39.00	5.000,00			
DESPESAS DE EXERCÍCIOS ANTERIORES			3.3.90.92.00	5.000,00			

TOTAL							200.000,00
-------	--	--	--	--	--	--	------------